A: D. 29.
I, 1b: 61.

Der erste Ton,
Gedicht von Rochlitz,
Musik
von
C. M. v. Weber.

A: D. 29.
I, 1b: 61.

SLUB
Wir führen Wissen.
http://digital.slub-dresden.de/id488883636/1

Aufgeführt zum Stiftungsfeste 1852

SLUB
Wir führen Wissen.
http://digital.slub-dresden.de/id488883636/2

D. 29.

Der Erste Ton

Gedicht von Rochlitz,

mit

Musik zur **Declamation**

von

Carl Maria von Weber.

Clavierauszug

Preis 3 Francs.

BONN bei N. Simrock.

Propriété de l'Editeur. Deposée à la Bibliothèque Imperiale.

Mus. 4689-G-503

[ca. 1835]

Städt. Landes-Bibl.

D. 29.

SLUB
Wir führen Wissen.
http://digital.slub-dresden.de/id488883636/4

Adagio .

Einleitung.

V. S.

4.

cres.

All.

SLUB
Wir führen Wissen.
http://digital.slub-dresden.de/id488883636/6

Des finftern Chaos unendliche Kräfte rangen kämpfend und feindlich verbunden, ehe begannen die Zeiten und Stunden.

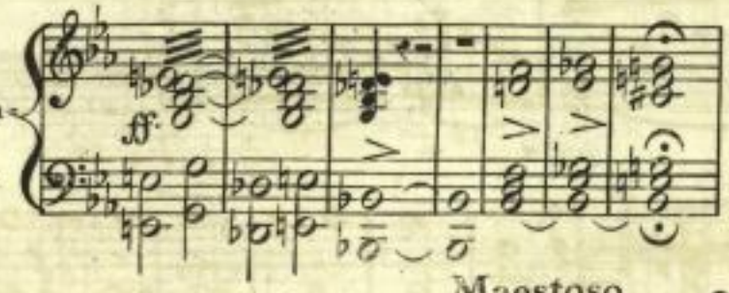

Endlich erftarren die Wilden,

Maestoso.

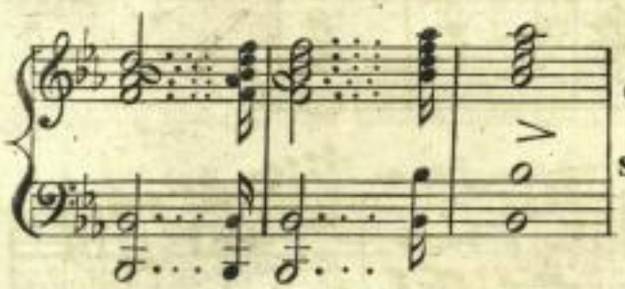

Geſchieden, durch des Schöpfers gebietendes Wort!

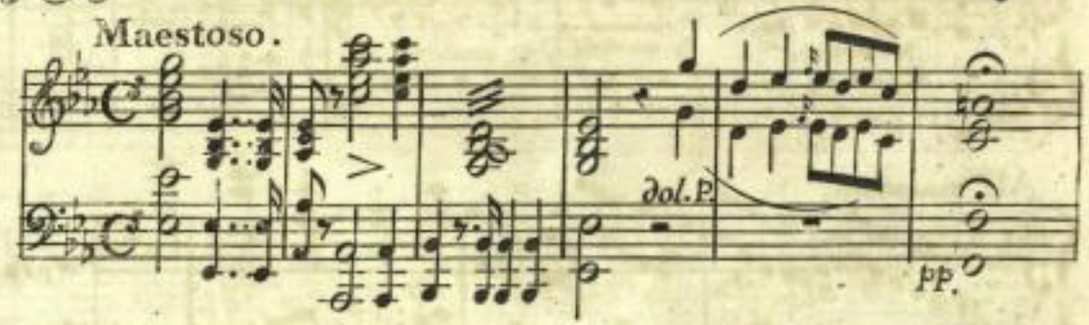

Doch nun, von der Weisheit höchftem Gedanken,
neu vereinigt zu Lieb und Frieden —

V. S.

SLUB
Wir führen Wissen.
http://digital.slub-dresden.de/id488883636/7

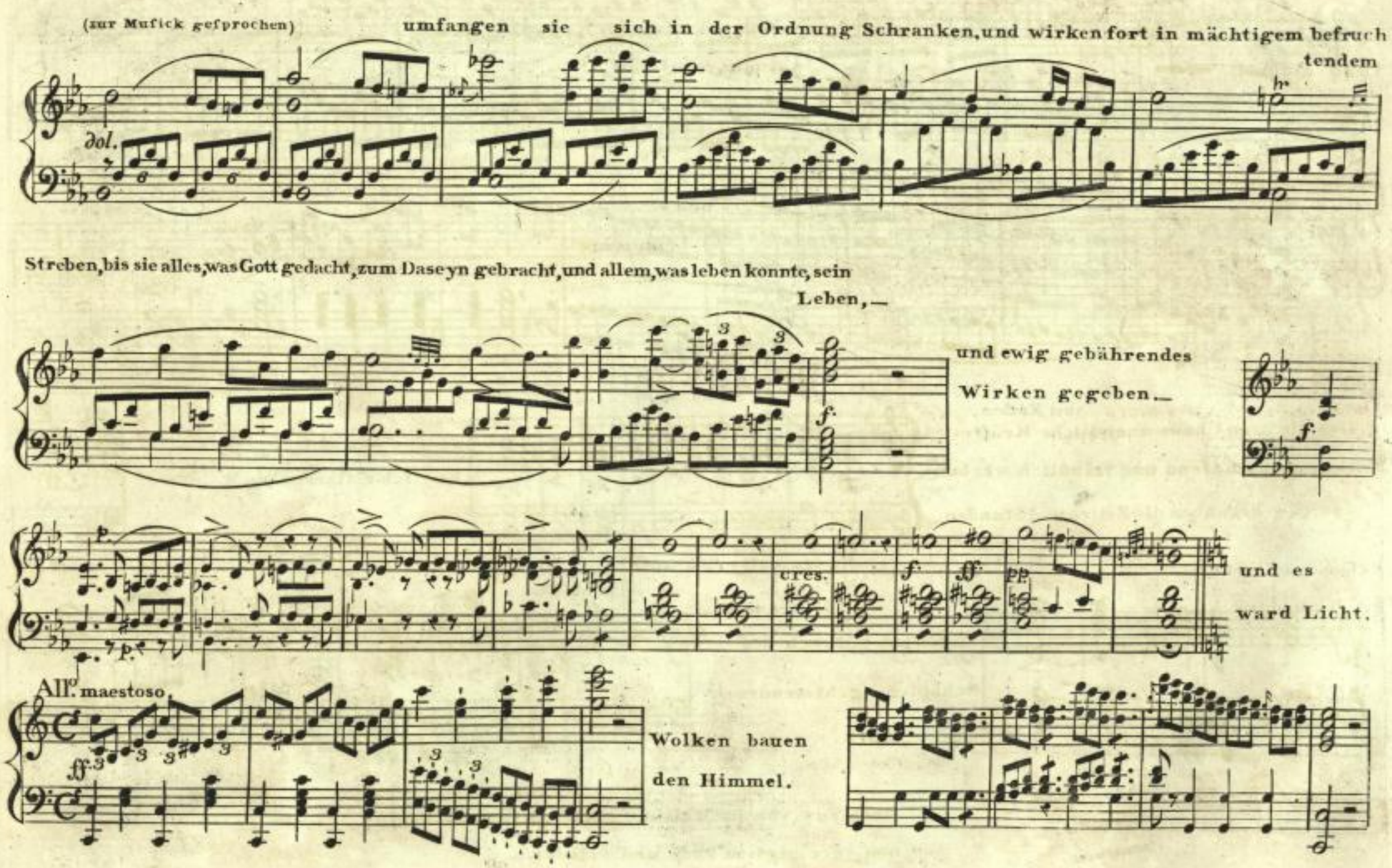
(zur Musick gesprochen) umfangen sie sich in der Ordnung Schranken, und wirken fort in mächtigem befruch
tendem

Streben, bis sie alles, was Gott gedacht, zum Daseyn gebracht, und allem, was leben konnte, sein
Leben, —
und ewig gebährendes
Wirken gegeben. —

und es
ward Licht.
All.o maestoso

Wolken bauen
den Himmel.

più vivo.

Die Erde grünet und blühet.

Der Vogel ſchwingt ſich durch die Luft,

And.te

Das Wild betritt die junge Trift,

und es ward der Menſch,

dem Bilde Gottes gleich_

der König! von dem weiten Erden-reich;

All.o

doch das weite Reich war öde_

Lebensvoll erſcheint es todt_

Es war ſtumm__ (lange Pauſe)

All.o afsai.

Erſchrocken,

furchtſam ſtaunend_

blöde ſieht der Menſch die Wunder-Geſtalten um ihn wogen.

V. S.

8.

um ihn walten,

sieht sie,

und blickt be-
drängt zu Gott!

Largo.

da vernahm des Schöpfers
Wort die Welt

Jedem Leben seÿ die Kraft gegeben, sein Geheimniss zu verkünden

Vivace.

wie es ihm selbst ge-
fällt! —

Nun schwingen die
Stürme die Flügel! —

mit lautem Rauschen
und Wogen —

ritardando un poco.

und die raschen Ströme kommen brausend daher-gezogen _

Bäche flüstern gesprächig zu Bäumen; die sich befreundet zu ihnen neigen _

und die belebten Blätter lispeln freundliche Antwort _

Es bricht sein Schweigen der düftre Stier, vom mächt'chen Kraftgefühl bewegt. _

Der Löwe brüllt von feines Stolzes Glut durchregt.

ad libitum.

Die Lerche ruft aus goldner Wolke _

Die Nachtigall aus dunklem Haÿn:

ich bin!

Adagio.

und glücklich soll ich seÿn!

V. S.

10.

All.°

pp. cres. f. ff.

Da schliefst auch dem Erdenfürsten die Sehnsucht bedrängte Brust sich auf.

p. p.

leis verlangend

das schöne Weib umfangend —

ruft auch er:

Allegretto.

f. ich bin — f. bin glücklich! —

und bin es nicht allein!

pp.

und die schmeichelnde Echo wird wach.

Sie hallt des Glücklichen Melodien durchs weite Reich der Luft, harmonisch nach.

pp.

CANTO. Drum Preiß dir Ton, der du zu_erft, was lebt, em_ _pfinden halfft, des

ALTO.

TENORE. Drum Preiß dir Ton, der du zu_erft, was lebt, em_ _pfinden halfft, des

BASSO. Drum Preis dir Ton Preis dir Ton,

Largo. ff. p.

All.o Le_ _bens vol_le Kraft . . . . .

Le_ _bens Kraft . . . . . .

Le_ _bens Kraft . . . . . .

Von Ga_ _ _ben

Von Ga_ _ben, die du selbst ver_liehn, soll stets dein Op_fer Al_tar glüh'n; drum Preis di

cres. ff.

All.o

V. S.

SLUB Wir führen Wissen. http://digital.slub-dresden.de/id488883636/13

12.

Drum Preis dir Ton, der du zu-

die du selbst verliehn, soll ftets dein Op-fer-Al-tar glühn, von Ga-ben, die du selbst ver-liehn, soll ftets dein

Ton, der du zu erft, was lebt, em-pfinden halfft, des Le-bens volle Kraft, von Ga-ben soll

Von Ga-ben die du selbst ver-liehn, foll ftets dein Op-fer-Altar

erft, was lebt, em-pfinden halfft, des Le-bens volle Kraft, von Ga-ben die du selbst verliehn.

Op-fer = Al-tar gluhn, drum preifs dir Ton, der du zu erft, was lebt, em-pfinden halfft, des Lebens vol-le Kraft . . . .

ftets dein Opfer = Al-tar glühn, dein Op-fer = Al-tar

ff

SLUB
Wir führen Wissen.
http://digital.slub-dresden.de/id488883636/14

glühn. Von Ga_ben die du felbft ver_liehn, soll ftets, soll stets dein Opfer-Al

glühn. Von Ga__ben die du felbft

. . . .

Von Ga___ben, von Ga__ben die du felbft ver:

glühn. Von Ga___ben die du felbft ver___liehn, soll stets dein Al_tar

___tar glühn, soll stets dein Al__tar glühn; von Ga_____ben

liehn; Preis dir Ton, von Ga_ben die du selbft ver_liehn, von Ga_____ben die du felbft ver:

glühn; Preis dir die du felbft ver__liehn, soll stets dein

V. S.

SLUB Wir führen Wissen. http://digital.slub-dresden.de/id488883636/15

die du selbft verliehn, Preis dir, von Ga-ben die du selbft verliehn, soll stets dein Op-fer=Al-tar glühn, soll

Von Ga-ben die du selbft verliehn, soll stets dein Op-fer:

liehn soll stets dein Opfer=Al-tar glühn, von Ga---ben die du selbft verliehn, soll stets dein Op-fer: Al-tar glühn, soll

Op-fer=Al-tar, Op-fer=Al-tar glühn.

Von Ga-ben die du selbft verliehn, soll stets dein Op-fer=

cres.

f.

stets dein Opfer glühn, Von Ga-ben die du selbft ver-liehn,

: Al-tar glühn.

Von Ga-ben die du

stets dein Opfer glühn. Drum preis dir Ton, der du zu-erft em-pfinden halfft,

: Al-tar glühn.

Drum Preis dir Ton, von Ga-

ff.

P.

f.

SLUB
Wir führen Wissen.
http://digital.slub-dresden.de/id488883636/16

Von Ga - - - ben die du selbft ver - - - liehn, Preis dir o

selbft ver - - - - liehn, soll stets dein Al - - - - - - - - - - - - - - - - - tar glühn, Von Ga - ben die du selbft ver-

Drum Preis dir Ton, dir Ton, drum Preis dir Ton. Von

- - - - - - - ben die du selbft ver - liehn, Preifs dir o Ton. Von

Ton. Von Ga - - - ben die du selbft ver - - liehn,

liehn, Preifs dir o Ton. Von Ga - - - ben die du selbft ver - - liehn,

Ga - - - ben die du selbft ver - - liehn, Preis dir o Ton, von Ga - - - - ben

Ga - - ben die du selbft ver - - liehn, von Ga - - - ben

V. S.

SLUB
Wir führen Wissen.
http://digital.slub-dresden.de/id488883636/17

16.

Preis dir o Ton, o Ton. Von Ga-ben die du selbſt ver-

Preis dir o Ton. Von Ga-ben

die du selbſt ver-liehn, Preis dir o Ton. Von Ga-ben die du selbſt ver-

Von Ga-ben

-liehn, Preis dir o Ton, von Ga-ben die du selbſt ver-liehn, soll stets dein

o Ton, Preis dir o Ton,

-liehn, Preis dir o Ton, von Ga-ben soll dein Al-tar, von Ga-ben

Preis dir o Ton,

SLUB Wir führen Wissen. http://digital.slub-dresden.de/id488883636/18

Al - - - - - - - - - - - - tar glühn,
Ton, Preis dir o Ton. Von Ga - - - ben die du
glühn die du ver - - - liehn. Von Ga - - - ben die du
Preis dir o Ton, Preis dir o Ton, ... drum Preis dir
ff pp.
Soll stets dein Op - - - fer = Al - - - tar glüh - - en,
selbft ver - - - liehn, soll stets dein Op - - - fer = Al - - - tar glüh - - en, von Ga - - - -
selbft ver - - - liehn . . .
von Ga - - - -
Ton, drum Preis dir Ton, . . . drum Preis dir Ton . . . . von Ga - - ben

V. S.

SLUB
Wir führen Wissen.
http://digital.slub-dresden.de/id488883636/19

soll stets dein Opfer = Al - tar

- - -ben soll dein Al- - - - - - tar ftets er--glühn;

soll stets dein

- - -ben Von Ga--ben die du selbft ver_liehn, soll stets dein Opfer = Al- -tar

die du selbft ver- - - liehn. Von Ga - ben

cres. f.

glühn, von Ga- - - -ben die du selbft verliehn, soll stets dein Op- -fer = Al- - - -tar glühn, von

glühn, von Ga- - - -ben die du selbft verliehn, soll stets dein Op- -fer = Al- - - -tar glühn, von Ga- - -

glühn, von Ga- - - -ben die du selbft verliehn, soll stets dein Op - fer = Al- - - tar glühn, von Ga- - -

ff

SLUB
Wir führen Wissen.
http://digital.slub-dresden.de/id488883636/20

Ga - - -

--ben, soll stets dein Op - - - fer = Al - - - tar glühn, drum

--tar, soll stets drum Preis dir Ton, drum

--tar, soll stets dein Op - - - fer = Al - - - tar glühn, drum Preis dir Ton, drum Preis dir

--tar, soll stets drum Preis dir

ff pp. cres. f.

Preis dir Ton! o Ton! pp o Ton ff.

Preis dir Ton! o Ton! pp o Ton ff.

Ton, drum Preis dir Ton! pp o Ton ff.

Ton, drum Preis dir Ton! pp o Ton ff.

ff pp.

fine.

SLUB
Wir führen Wissen.
http://digital.slub-dresden.de/id488883636/22

(Mus.Q 5202)

SLUB
Wir führen Wissen.
http://digital.slub-dresden.de/id488883636/24

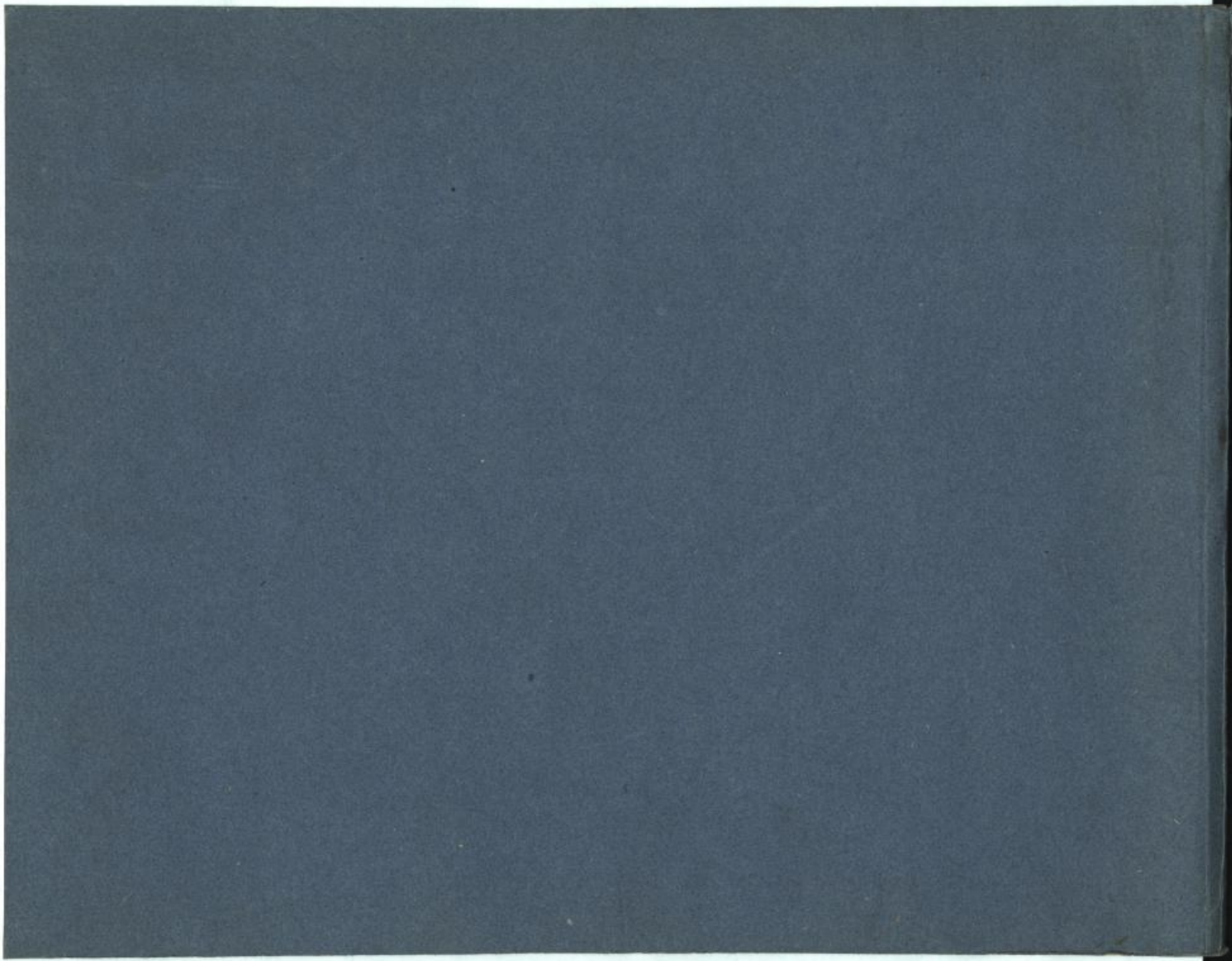

SLUB
Wir führen Wissen.
http://digital.slub-dresden.de/id488883636/26