

SAMSON ET DALILA

Opéra en 3 Actes et 4 Tableaux

de

FERDINAND LEMAIRE

MUSIQUE

DE

C. SAINT-SAËNS

Partition Chant et Piano réduite par l'Auteur

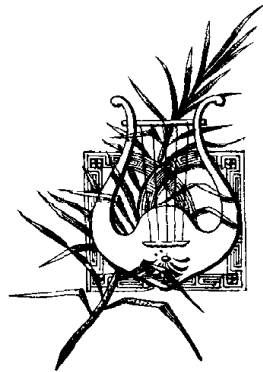

PARIS

A. DURAND ET FILS, ÉDITEURS
4, Place de la Madeleine, 4

Propriété pour tous pays. — Déposé selon les traités internationaux.
Droits de représentation, de traduction et d'exécution réservés.

Première Représentation à Weimar

SUR LE

THÉÂTRE GRAND-DUCAL, le 2 Décembre 1877

Directeur de l'Orchestre : M. EDOUARD LASSEN, maître de chapelle

<i>DALILA</i>	↑	<i>SAMSON</i>		<i>LE GRAND PRÊTRE</i>
M ^{lle} MULLER		M. FÉRENCZY		M. MILDE

Première Représentation en France, à Rouen

SUR LE

THÉÂTRE DES ARTS, le 3 Mars 1890

Directeur : M. HENRY VERDHURT

<i>DALILA</i>		<i>SAMSON</i>		<i>LE GRAND PRÊTRE</i>
M ^{lle} BOSSY		M. LAFARGE		M. MONDAUD

MM. Ferran, Vérin, Carbonal, Anquetin, Deltombe

Première Représentation à Paris

SUR LE

THÉÂTRE LYRIQUE DE L'ÉDEN, le 31 Octobre 1890

Directeur :
M. HENRY VERDHURT

Chef d'Orchestre :
M. GABRIEL MARIE

<i>DALILA</i>		<i>SAMSON</i>		<i>LE GRAND PRÊTRE</i>
M ^{lle} ROSINE BLOCH		M. TALAZAC		M. BOUHY

MM. Ferrand, Dinard, Portejoie, Arsandeaux, Monplet

SAMSON ET DALILA

Première Représentation à Paris à l'Académie Nationale de Musique

LE 23 NOVEMBRE 1892

Direction de MM. BERTRAND et CAMPO-CASSO

<i>Personnages.</i>	<i>Rôles.</i>	<i>Interprètes.</i>
DALILA	<i>Mezzo-Soprano.</i>	M ^{me} DESCHAMPS-JEHIN.
SAMSON	<i>Tenor.</i>	MM. VERGNET.
LE GRAND PRÊTRE DE DAGON.	<i>Baryton.</i>	LASSALLE.
ABIMÉLECH, Satrape de Gaza	<i>1^{re} Basse</i>	FOURNETS.
UN VIEILLARD HÉBREU.	<i>2^e Basse</i>	CHAMBON.
UN MESSAGER PHILISTIN.	<i>Ténor.</i>	GALLOIS.
PREMIER PHILISTIN.	<i>Ténor.</i>	LAURENT.
DEUXIÈME PHILISTIN.	<i>Basse.</i>	DOUAILLIER.

HÉBREUX. — PHILISTINS.

Chef d'Orchestre : M. ÉDOUARD COLONNE. — *Chef des Chœurs* : M. LÉON DELAHAYE
Chef du Chant : PAUL VIDAL

Divertissement réglé par M. H. HANSEN. — *Régisseurs* : MM. LAPISSIDA et COLEUILLE

Décors de MM. AMABLE et CARPEZAT
Costumes de M. BIANCHINI

Pour traiter des représentations, de la location de la partition, des parties de chœurs et d'orchestre de la mise en scène, etc., s'adresser à MM. A. DURAND et FILS, éditeurs-propriétaires pour tous pays place de la Madeleine, 4, à Paris.

INDEX

PREMIER ACTE

SCÈNE I	— SAMSON, LES HÉBREUX (Chœur S. C. T. B.)	I
	<i>Arrêtez ô mes frères !</i> (SAMSON)	25
	<i>Implorons à genoux</i> (SAMSON)	34
— II.	— ABIMÉLECH, SAMSON, LES HÉBREUX (Chœur S. C. T. B.)	43
	<i>Ce Dieu que votre voix</i> (ABIMÉLECH).	45
	<i>Israël romps ta chaîne</i> (SAMSON).	54
— III.	— LE GRAND PRÊTRE, 1 ^{er} ET 2 ^o PHILISTINS	63
— IV.	— LES MÊMES. UN MESSAGER	67
	<i>Maudite à jamais soit la race</i> (LE GRAND PRÊTRE).	68
— V.	— UN VIEILLARD HÉBREUX, LES HÉBREUX (Chœur T. B.)	73
— VI.	— SAMSON, DALILA, LE VIEILLARD HÉBREU, CHŒUR DES PHILISTINES (S. C.), CHŒUR DES HÉBREUX (T. B.)	78
	<i>Voici le printemps</i> (Chœur S. C.).	79
	<i>Je viens célébrer la victoire</i> (DALILA, SAMSON, LE VIEILLARD).	82
	<i>Danse des prêtresses de Dagon</i>	89
	<i>Printemps qui commence</i> (DALILA)	94

DEUXIÈME ACTE

	PRÉLUDE	101
SCÈNE I.	— DALILA	105
	<i>Amour, viens aider ma faiblesse.</i>	106
— II.	— DALILA, LE GRAND PRÊTRE.	111
	<i>Il faut pour assouvir ma haine.</i>	129
— III.	— DALILA, SAMSON.	143
	<i>Mon cœur s'ouvre à ta voix</i> (DALILA).	160

TROISIÈME ACTE

PREMIER TABLEAU

SCÈNE I.	— SAMSON, LES HÉBREUX (Chœur S. C. T. B.)	192
----------	---	-----

DEUXIÈME TABLEAU

— II.	— DALILA, LE GRAND PRÊTRE, LES PHILISTINS (Chœur S. C. T. B.).	208
	<i>Divertissement :</i>	
	Bacchanale.	215
— III.	— DALILA, SAMSON, LE GRAND PRÊTRE, LES PHILISTINS (Chœur S. C. T. B.)	232
	<i>L'âme triste jusqu'à la mort</i> (SAMSON).	235
	<i>Gloire à Dagon !</i> (DALILA, LE GRAND PRÊTRE).	253

SAMSON ET DALILA

Poème de
FERDINAND LEMAIRE

Musique de
C. SAINT-SAËNS

Acte I

Moderato 66 =

PIANO *pp*

Red.

p

First system of piano accompaniment. The right hand features a complex melodic line with many accidentals and slurs. The left hand provides harmonic support with chords and single notes.

Second system of piano accompaniment. Similar to the first system, it shows intricate melodic and harmonic textures.

LES HÉBREUX

Sopranos *pp*
Dieu!

Contraltos *pp*
Dieu!

Ténors *pp*
Dieu!

Basses *pp*
Dieu!

Chœur derrière le Rideau

sotto voce

Dieu d'Is - ra - ël! Dieu d'Is - ra -

sotto voce

Dieu d'Is - ra - ël! Dieu d'Is - ra -

sotto voce

Dieu d'Is - ra - ël!

- ël! é - cou - - - te la pri -

- ël! é - cou - - - te la pri -

é - cou - - - te la pri - è - - - re

sotto voce

Dieu d'Is - ra - ël! é - - -

cresc.

cresc.
- è - - re De tes en - fants,

cresc.
- è - - re De tes en - fants,

cresc.
De tes en - fants t'implo - rant à ge -

cresc.
- cou - - - - te la pri - è - - re

De tes en - - fants

De tes en - - fants

- nous, De tes en -

De tes en - - -

mf

t'im - plo - rant à ge - noux, t'im - plo -
 t'im - plo - rant à ge - noux, t'im - plo -
 - fants t'im - plo - rant
 - fants t'im - plo - rant

- rant à ge - noux! Prends en pi -
 - rant à ge - noux! Prends en pi -
 à ge - noux!
 à ge - noux!

f *p* *sotto voce*
sf *p* *sotto voce*
sf *p*
sf *p* *pp*

- tié ton peuple et sa mi - sè - re!

- tié ton peuple et sa mi - sè - re!

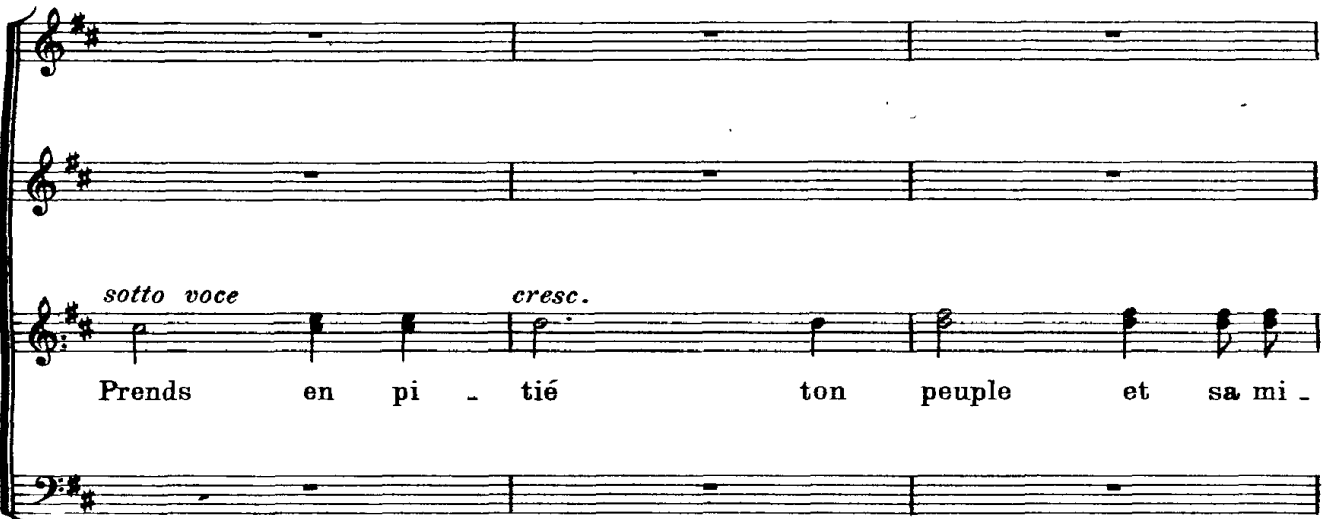

sotto voce Prends en pi - tié *cresc.* ton peuple et sa mi -

cresc.

Que sa dou -
Que sa dou -
- sè - - - - re!
Que sa dou -

f *p* *dim.*

- leur dé - sarme ton cour - roux!
- leur dé - sarme ton cour - roux!
- leur dé - sarme ton cour - roux!

p

Que sa dou - leur dé - - sar - me ton cour -
Que sa dou - leur dé - - sar - me ton cour -
Que sa dou - leur dé - - sar - me ton cour -

- roux!
- roux!
- roux!

pp

pp

p

LES FEMMES

La moitié des Sopranos

pp

Un jour, de nous tu détournas ta fa - - ce,

La moitié des Contraltos

pp

Un jour, de nous tu détournas ta fa - - ce,

Et de ce jour ton peu - ple fut vain -

Et de ce jour ton peu - ple fut vain -

- cu!
- cu!

Rideau

Scène I. - SAMSON, LES HÉBREUX. - Une place publique dans la ville de Gaza en Palestine; à gauche, le portique du temple de Dagon.

Une foule d'Hébreux, hommes et femmes, sont réunis sur la place dans l'attitude de la douleur et de la prière. Samson est parmi eux. Il fait nuit.

LES HÉBREUX

Sopranos *f* Quoi! veu - tu

Contraltos *f* Quoi! veu - tu

Ténors *f* Quoi! veu - tu

Basses *f* Quoi! veu - tu

 donc qu'à ja - mais on ef -

 - fa - ce Des na - ti - ons, cel - le qui t'a con -

- nu!

- nu!

- nu! *p* Mais vai - ne -

- nu!

dim.

p Mais vai - ne - ment tout le jour je l'im -

p Mais vai - ne - ment tout le jour je l'im -

- ment tout le jour je l'im - plo - - - re;

p

- plo - re; Sourd à ma voix il ne me ré - pond

- plo - re; Sourd à ma voix il ne me ré - pond

Sourd à ma voix il ne me ré - pond

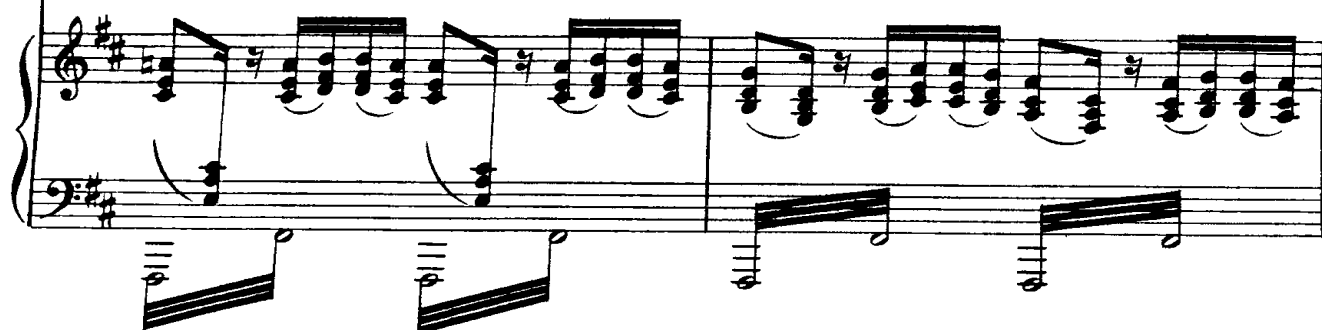

cresc.

pas! Et ce - pen - dant, du soir jus - qu'à l'au - ro - re,

cresc.

pas! Et ce - pen - dant, du soir jus - qu'à l'au - ro - re,

cresc.

pas! Et ce - pen - dant, du soir jus - qu'à l'au - ro - re,

cresc.

più cresc.

J'im-plore — i - ci — le secours — de son bras !

più cresc.

J'im-plore — i - ci — le secours — de son bras !

più cresc.

J'im-plore i - ci le secours de son

bras !

All^o non troppo 126 = 

Nous a vous vu nos cités renver_sé - es, Et les Gen - tils profa-

All^o non troppo 126 = 

Nous a_vons vu nos cités renver - sé - es,
 - nant ton au - tel; Nous a - vous - vu nos ci-

Et les Gen - tils pro - fa - nant ton au -
 - tés ren - ver - sé - es, Et les Gentils pro - fa - nant ton au -

Et sous leur joug nos tri - bus dis - per - sé - es Ont tout per -
 - tel; Nous a - vons vu nos ci - tés ren - ver -
 - tel; Et sous leur joug nos tri - bus dis - per - sé - es Ont

- du, jus - qu'au nom d'Is - ra - ël!
 - sé - es, Et les Gen - tils pro - fa - nant ton au -
 tout per - du jusqu'au nom, jus - qu'au nom d'Is - ra -

f
 Et sous leur joug nos tri - bus dis - per - sé - es
 Ont tout per - du, tout per - du,
 - tel, pro - fa - nant ton au - tel
 - ël! Et

Ont tout per - du, jus - qu'au nom d'Is - ra -

Ont tout per -

Et sous leur joug nos

sous leur joug nos tri - bus dis - per - sé - - -

- él! Ont tout per - du,

- du, jus - qu'au nom d'Is - ra - él! Ah!

tri - bus dis - per - sé - es Ont tout per - du, jus - qu'au nom

- es Ont tout per - du, jus - qu'au

jus - qu'au nom d'Isra - ël! N'es - tu donc
 N'es - tu donc
 d'Is - ra - ël! N'es - tu donc
 nom _____ d'Isra - ël! N'es - tu donc plus - ce -

plus ce Dieu de dé - li - vran - ce Qui
 plus ce Dieu de dé - li - vran - ce Qui
 plus ce Dieu de dé - li - vran - ce Qui de l'E -
 Dieu - de - dé - li - vran - ce Qui - de l'E -

de l'E-gypte arra-chait nos tri-bus?

de l'E-gypte ar.rachait nostri-bus?

-gypte ar-ra-chait nos tri-bus?

-gypte ar-ra-chait nos tri-bus?

sf Dieu!

sf Dieu!

sf Dieu!

sf Dieu!

dim.
cet - te sainte al - li - an - - - ce,

dim.
cet - te sainte al - li - an - - - ce,

dim.
cet - te sainte al - li - an - - - ce,

dim.
cet - te sainte al - li - an - - - ce,

dim.

p
Di - vins _____ ser - ments

p
Di - vins _____ ser - ments

p
Di - vins _____ ser - ments

p
Di - vins _____ ser - ments

p

pp

par nos aï - eux re - çus?

pp

par nos aï - eux re - çus?

pp

par nos aï - eux re - çus?

pp

par nos aï - eux re - çus?

espress.

SAMSON *sortant de la foule*

f

Arrêtez, ô mes frères! Et bénissez le nom Du Dieu saint de nos pè - res!

fp

cresc.

Un peu plus lent 116 = *dol.*

Car l'heure du par - don Est peut-être ar - ri -

- vé - e! Oui, j'en - tends dans mon cœur U - ne voix é - le -

espress.

- vé - e! C'est la voix du Sei - gneur Qui

poco sf \rightarrow *pp*

par - le par ma bou - che: Ce - Dieu plein de bon -

p *espress.*

cresc.

5. - té, Que la pri - è - re tou - che, Pro -

6. - met la liber - té! Frè - res, brisons nos

p *cresc.* *fp* *f*

7. chaî - nes, Et re - le - vons l'au -

fp *p* *sf*

8. - tel Du seul Dieu d'Is - ra - ël!

f *f* *p*

LES HÉBREUX

Sopranos *p*
Hé - las! pa - ro - les vai - nes!

Contraltos *p*
Hé - las! pa - ro - les vai - nes!

Ténors *p*
Hé - las! pa - ro - les vai - nes!

Basses *p*
Hé - las! pa - ro - les vai - nes!

molto espress.

sp

Pour mar - cher aux com - bats Où donc trou -

Pour mar - cher aux com - bats Où donc trou -

Pour mar - cher aux com - bats Où donc trou -

Pour mar - cher aux com - bats Où donc trou -

cresc.
 - ver des ar - mes? Com - ment ar - mer nos

cresc.
 - ver des ar - mes? Com - ment ar - mer nos

cresc.
 - ver des ar - mes? Com - ment ar - mer nos

cresc.
 - ver des ar - mes? Com - ment ar - mer nos

f poco rit.
 bras? Nous n'a - vons que nos lar - mes, Nous n'a -

f
 bras? Nous n'a - vons que nos lar - mes.

f
 bras? Nous n'a - vons que nos lar - mes, Nous n'a -

f
 bras? Nous n'a - vons que nos lar - mes.

f poco rit.

dim.

- vous que nos lar - mes!

dim.

- vous que nos lar - mes!

dim.

All^o moderato $\text{♩} = \text{♩}$

SAMSON

L'as-tu donc ou-bli - é, Ce -

p

- lui dont la puis - san - ce Se fit ton alli - é?

f

Lui qui, plein de clé - mence, A si sou - vent pour

toi Fait par - ler ses o - ra - cles, Et rallu - mé ta

f

foi Au feu de ses mi - ra - cles?

f

Lui, qui dans l'Océ - an

s. Sut fray - er un pas - sage A nos pè - res fuy -

s. - ant un hon - teux es - cla - va - ge?

cresc. *f*

cresc. *f*

LES HÉBREUX

Sopranos
Ils ne sont plus, ces temps Où le

Contraltos
Ils ne sont plus, ces temps Où le

Ténors
Ils ne sont plus, ces temps Où le

Basses
Ils ne sont plus, ces temps Où le

dim.
Dieu de nos pè - res Pro - té - geait — ses en -

dim.
Dieu de nos pè - res Pro - té - geait — ses en -

dim.
Dieu de nos pè - res Pro - té - geait — ses en -

dim.
Dieu de nos pè - res Pro - té - geait — ses en -

p *dim.*
- fants, En - ten - dait — leurs pri -

p *dim.*
- fants, En - ten - dait — leurs pri -

p *dim.*
- fants, En - ten - dait — leurs pri -

p *dim.*
- fants, En - ten - dait — leurs pri -

SAMSON

cresc.

Malheu - reux, taisez - vous! Le doute est un blas -

- è - - - res!

- è - - - res!

- è - - - res!

- è - - - res!

p *molto cresc.*

Allegro 138 = ♩

s. - phè - me!

fp

s. Im - plo - rons à ge -

mf

s. *- nous* Le Sei - gneur qui nous ai - me! Re -

dim. *p*

s. - met - tons dans ses mains Le soin de no - tre

s. gloi - re, Et puis ——— ceignons nos reins, Certains

s. de la vic - toi - re! C'est le Dieu

sfp

s.  *des com - bats! C'est le Dieu des ar - mé - es!*

s.  *Il ar - me - ra vos bras,*

s.  *Il ar - me - ra vos bras D'invin-*

-ci - bles é - pé

cresc.

LES HÉBREUX

Sopranos
_es!

Contraltos
Ah! le souffle du Sei-

Ténor
Ah! le souffle du Sei - gneur a pas_sé dans son à -

Basses
Ah! le souffle du Sei - gneur a pas_sé dans son à -

-gneur a passé dans son à - me!

-gneur a passé dans son à - me!

-me!

-me!

Ah! chas - sons de no - tre cœur U - ne ter - reur in -

Ah! chas - sons de no - tre cœur U - ne ter - reur in -

Ah! chassons de notre cœur U - ne terreur in - fâ -

Ah! chassons de notre cœur U - ne terreur in - fâ -

- fâ - - me!

- fâ - - me!

- me! Et marchons a-vec

- me! Et marchons a-vec lui

Et marchons a-vec lui

Et marchons a-vec

lui Pour no-tre dé-li-

Pour no-tre dé-li-vran

Pour no-tre dé-li-vran

lui Pour no-tre dé-li-

-vran - ce! Et mar.
 - ce! Et mar-chons a-vec lui, Et mar.
 - ce! Et mar-chons a-vec lui, Et mar.
 -vran - ce! Et mar-chons a-vec lui Pour

-chons a-vec lui Pour no - tre dé - li - vran - ce!
 -chons a-vec lui Pour no - tre dé - li - vran - ce!
 -chons a-vec lui Pour no - tre dé - li - vran - ce!
 no - tre dé - li - vran - ce!

ff
Jé.ho.vah

ff
Jé.ho.vah

ff
Jé.ho.vah

ff
Jé.ho.vah

ff
Jé - ho.vah

ff

le con - duit

le con - duit

le con - duit

le con - duit

Et nous rend l'es - pé -

Et nous rend l'es - pé -

Et nous rend l'es - pé -

Et nous rend l'es - pé -

- ran - ce!

- ran - ce!

- ran - ce!

- ran - ce!

ff

Scène II.—Les mêmes, ABIMÉLECH, Satrape de Gaza, PHILISTINS.

Abimélech entre par la gauche, suivi de plusieurs soldats et guerriers Philistins.

All^o moderato 116 = ♩

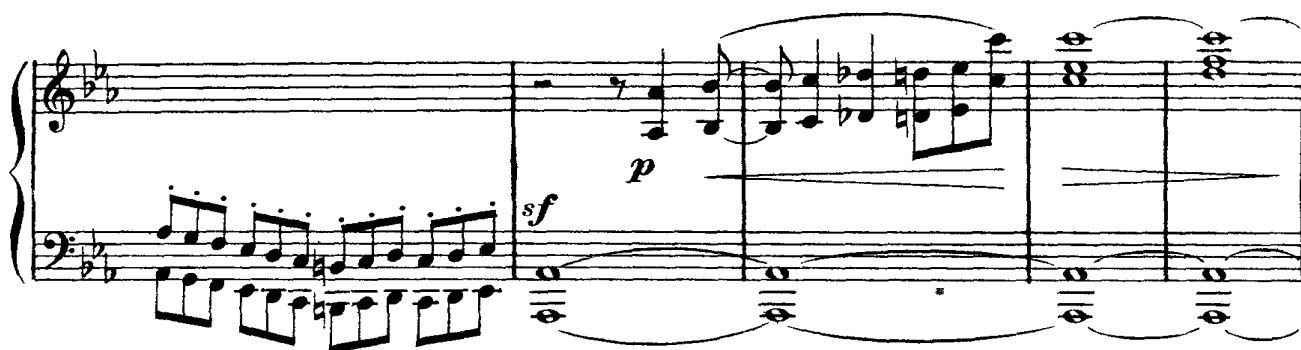
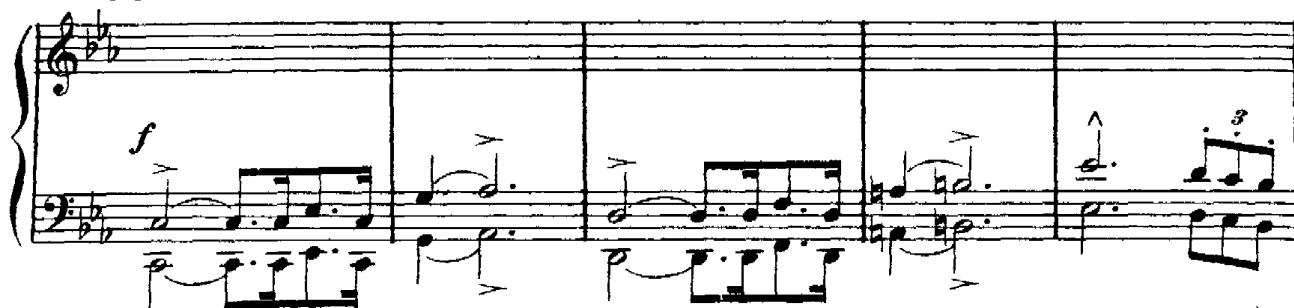

ABIMÉLECH *f*

Qui donc élève ici la voix? En cor ce vil troupeau d'es-

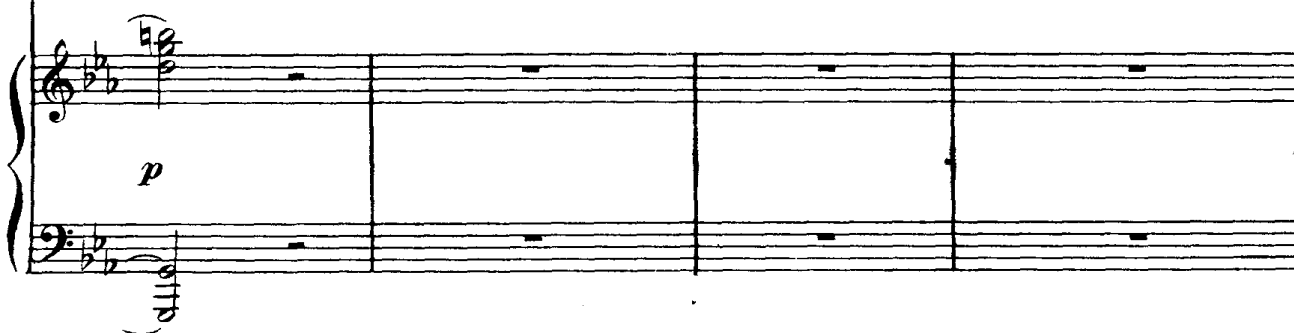

A. *fp*

- cla - ves, O - sant tou - jours braver nos lois

A. *sempre p*

Et voulant bri - ser leurs en - tra - ves!

A. *p* *mf*

Ca - chez vos sou - pirs et vos pleurs Qui

A. *pp* *dim.*

las - sent no - tre pa - ti - en - ce; In - vo - quez plu -

A.

_tôt la clé - men - ce De ceux qui fu - rent vos vain -

A.

-queurs!

Più allegro 192 = ♩

A.

Ce Dieu que vo - tre voix im - plo - re Est de - meu - ré sourd

A.

à vos cris, ————— Et

A.  *vous l'o - sez - pri - er en - co - re, Quand il vous livre à nos mé -*

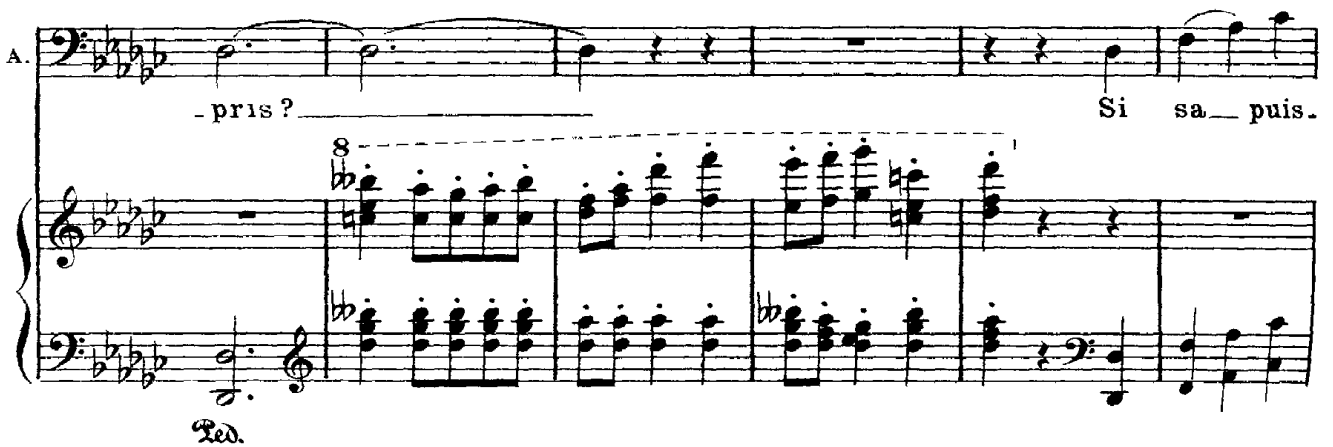
A.  *- pris ? Si sa - puis -*

And.

A.  *- san - ce n'est pas vai - ne, Qu'il mon - tre sa di - vi - ni -*

A.  *- té ! Qu'il vienne bri - ser vo - tre*

A. 

chai - ne; Qu'il vous ren - de la li - ber -

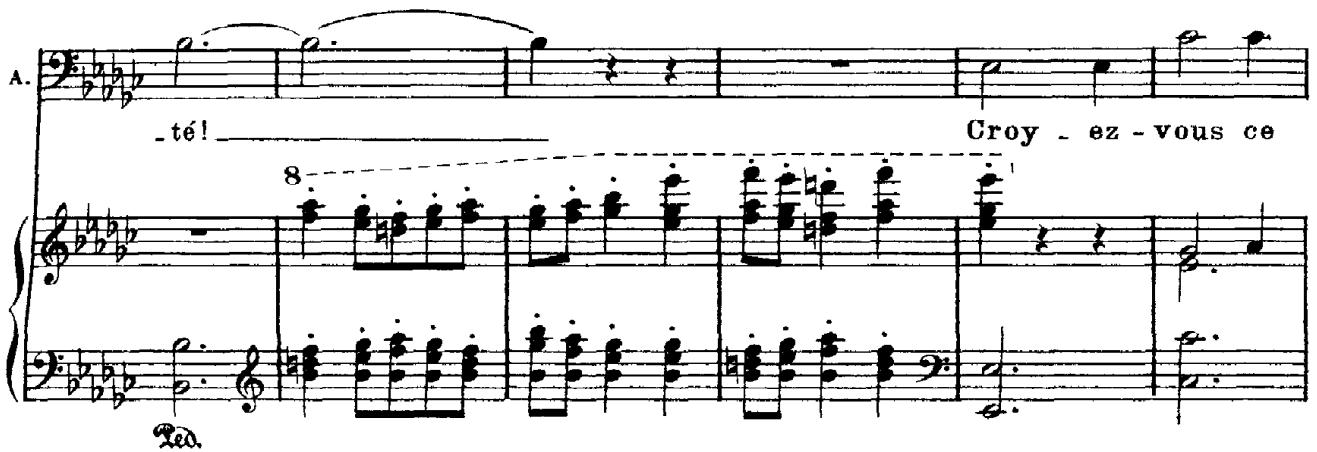
A. 

- té! Croy - ez - vous ce

And.

A. 

Dieu compa - rable à Da - gon, le plus grand des Dieux,

A. 

Gui - dant de son bras re - dou - ta - ble Nos guer -

A. 

-riers vic-to-ri-eux?
 

A. 

Vo-tre di-vi-ni-té crain-ti-ve, Trem-blante fuy-
 

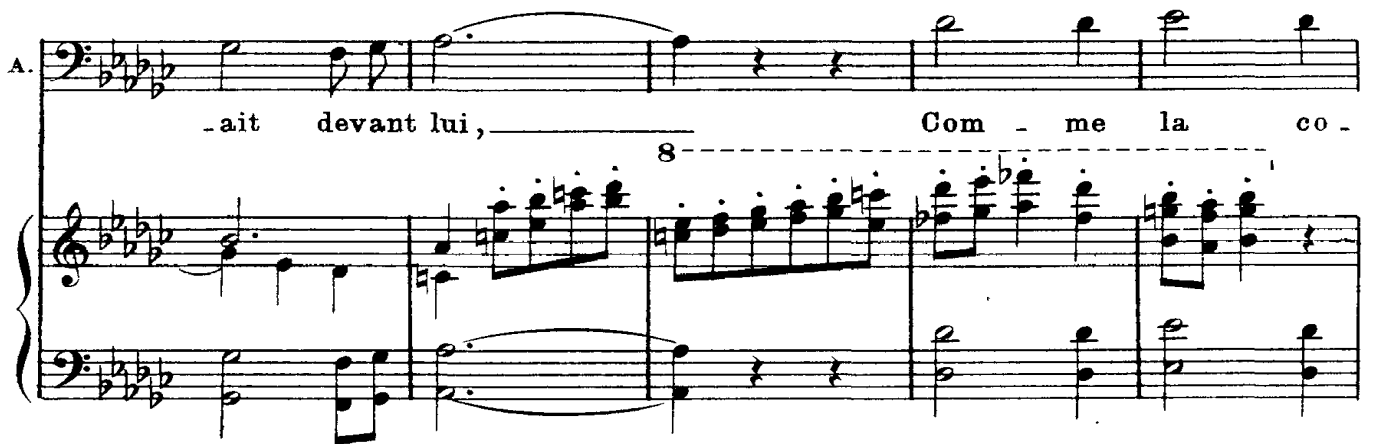
A. 

-ait devant lui, Com-me la co-
 

A. 

-lombe plain-ti-ve Fuit le vau-tour qui la pour-
 

Sempre All^o 144 = ♩

SAMSON

(inspiré)

C'est toi que sa bouche in-vec - ti - ve, Et la

suit!
8^{va}

p *sempre*

ter - re n'a point trem - blé? O Sei - gneur, l'a -

cresc.

-bime est com - blé!

fp

Je vois aux mains des

p

s. an - ges Briller l'arme de feu,

fp

cresc.

s. Et du ciel les pha - lan - ges Accourent venger

p

s. Dieu. Oui, l'an - ge des té -

fp

s. - nè - - bres, En passant devant eux, Pous - se des cris fu -

p

s. -nè - bres Qui font frémir les cieux!

p

Red.

s. En - fin l'heure est ve - nue, L'heu - re du Dieu ven -

152 =

cresc.

fp

s. -geur, Et j'en - tends dans la nue E - cla - ter sa fu -

s. -reur. Oui, de - vant sa co - lè -

p sempre

S. *re* Tout s'é - pou - vante et fuit!

led.

S. On sent trembler la ter - re; Aux cieux la fou - dre luit!

cresc.

Sopranos *cresc.*
Oui, de - vant sa co - lè - - re

Contraltos *cresc.*
Oui, de - vant sa co - lè - - re

Ténors *cresc.*
Oui, de - vant sa co - lè - - re

Basses *cresc.*
Oui, de - vant sa co - lè - - re

L'ES HÉBREUX

ABIMÉLECH

f
Ar - -

Tout s'é - pou - vante et fuit !

Tout s'é - pou - vante et fuit !

Tout s'é - pou - vante et fuit !

Tout s'é - pou - vante et fuit !

p *f*

A. -rète ! In - sen - sé, té - mé - rai - - re,

On sent trembler la ter - re; Aux cieux la fou - dre

On sent trembler la ter - re; Aux cieux la fou - dre

On sent trembler la ter - re; Aux cieux la fou - dre

On sent trembler la ter - re; Aux cieux la fou - dre

p

SAMSON

Stesso tempo $\text{♩} = \text{♩}$

f

Is-ra - ël! romps ta

A. Ou crains d'exci - ter ma co - lè - re!

f luit!

f luit!

f luit!

f luit!

f luit!

Stesso tempo $\text{♩} = \text{♩}$

ff

dim. *p*

s. chaîne! O peu - ple, lè - ve - toi! Viens assouvir ta

s. hai - ne! Le Sei - gneur est en moi! O toi, Dieu de lu -

s. *miè-re, Comme aux jours d'au-tre-fois Ex-au-ce ma pri-*

s. *-ère, Et com-bats pour tes lois!*

Sop. et Cont. *Isra-ël! romps ta chaîne! O*

Ténors *Isra-ël! romps ta chaîne! O*

Basses

LES HÉBREUX

peu-ple, lè-ve-toi! Viens assouvir ta haï-ne! Le Sei-

peu-ple, lè-ve-toi! Viens assouvir ta haï-ne! Le Sei-

-gneur est en moi! O toi, Dieu de lu-mière, Comme aux jours d'au-tre-

-gneur est en moi! O toi, Dieu de lu-mière, Comme aux jours d'au-tre-

-fois Ex - au - ce ma pri - ère, Et com-bats pour tes lois!

-fois Ex - au - ce ma pri - ère, Et com-bats pour tes lois!

SAMSON

Oui, devant sa co - lè - re Tout s'é - pouvante et fuit! On

s. sent trembler la terre; Aux cieux la fou - dre luit !

s. Il déchaîne l'o - ra - - ge, Com - mande à l'oura-

s. -gan; On voit sur son pas - sa - - ge Recu-

s. -ler l'O - cé - an!
Sop. et Cont.

The fourth system continues the vocal line with lyrics: "-ler l'O - cé - an!". Below the vocal line, it is labeled "Sop. et Cont.".

LES HEBREUX

Ténors Is-ra - èl! romps ta

Basses Is-ra - èl! romps ta

Is-ra - èl! romps ta

s. 

 O peu - - ple, lè - - ve -
 chaîne ! O peu - - ple, lè - - ve -
 chaîne ! O peu - - ple, lè - - ve -
 chaîne ! O peu - - ple, lè - - ve -

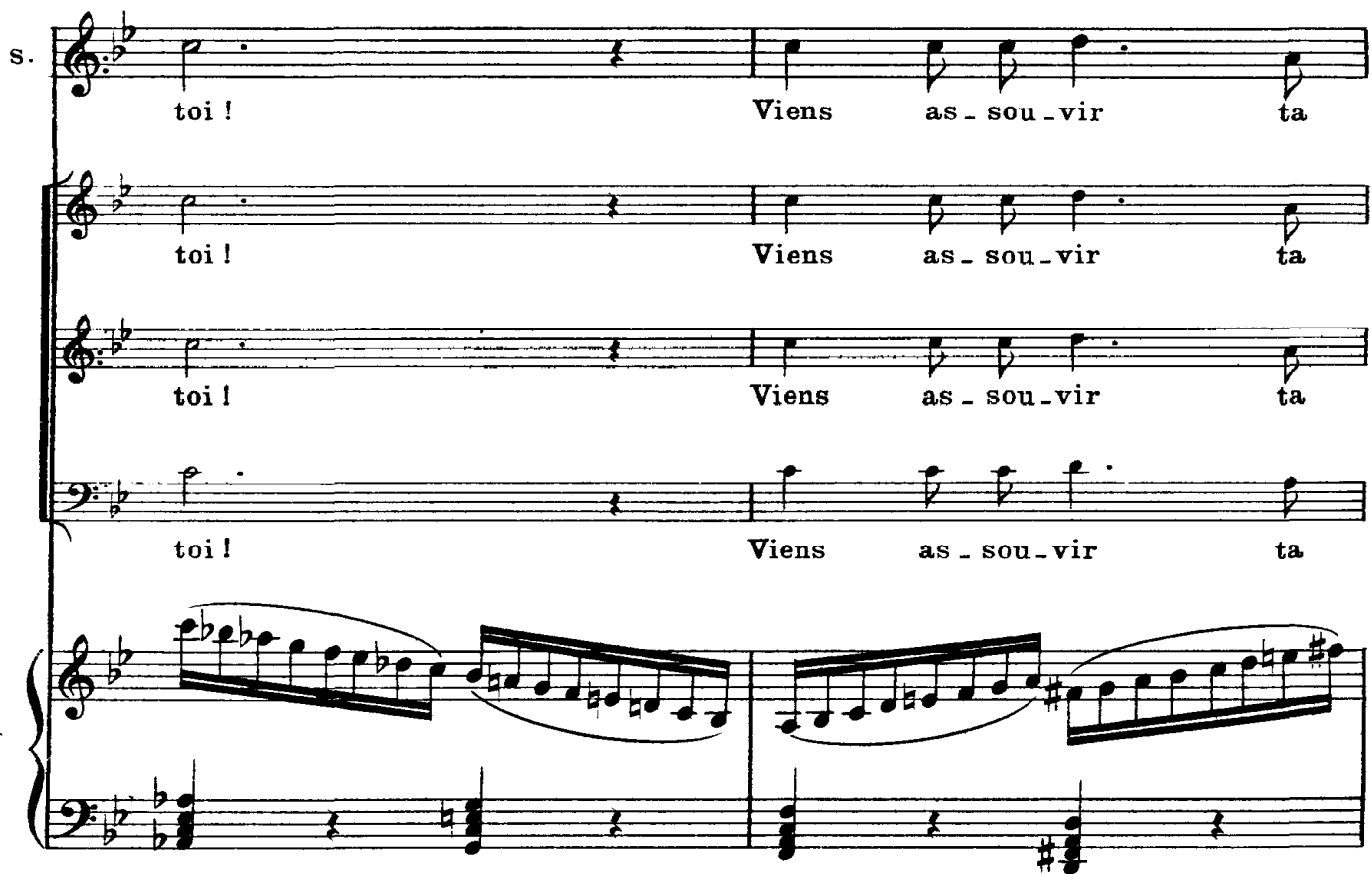
s. 

 toi ! Viens as - sou - vir ta
 toi ! Viens as - sou - vir ta
 toi ! Viens as - sou - vir ta
 toi ! Viens as - sou - vir ta

s. hai - ne, Le Sei - gneur est en

hai - ne, Le Sei - gneur est en

hai - ne, Le Sei - gneur est en

hai - ne, Le Sei - gneur est en

s. moi ! O toi ! Dieu de lu -

moi ! O toi ! Dieu de lu -

moi ! O toi ! Dieu de lu -

moi ! O toi ! Dieu de lu -

moi ! O toi ! Dieu de lu -

S.

- miè - re, Comme aux jours d'au - tre -

- miè - re, Comme aux jours d'au - tre -

- miè - re, Comme aux jours d'au - tre -

- miè - re, Comme aux jours d'au - tre -

S.

- fois Ex - au - ce ma pri -

- fois Ex - au - ce ma pri -

- fois Ex - au - ce ma pri -

- fois Ex - au - ce ma pri -

s. -ère, Et com - bats pour tes

-ère, Et com - bats pour tes

-ère, Et com - bats pour tes

-ère, Et com - bats pour tes

s. lois ! Is - ra - ël ! lè - ve -

lois ! Is - ra - ël ! lè - ve -

lois ! Is - ra - ël ! lè - ve -

lois ! Is - ra - ël ! lè - ve -

lois ! Is - ra - ël ! lè - ve -

ff

s. 

toi! lè - - ve-toi!

toi! lè - - ve-toi!

toi! lè - - ve-toi!

toi! lè - - ve-toi!

ff

ABIMÉLECH se précipite sur SAMSON l'épée à la main pour le frapper; SAMSON lui arrache

l'épée des mains et le frappe. ABIMÉLECH tombe en criant: *A moi!* Les PHILISTINS qui

accompagnent le Satrape veulent le secourir; SAMSON, brandissant son épée, les éloigne.

Il occupe la droite de la scène; la plus grande confusion règne parmi les PHILISTINS. SAMSON et les HÉBREUX sortent à droite.

Scène III. - Les mêmes, le GRAND-PRÊTRE, Serviteurs, Gardes. - Les portes du temple de DAGON s'ouvrent; le GRAND-PRÊTRE, suivi de nombreux serviteurs et gardes, descend les degrés du portique; il s'arrête devant le cadavre d'ABIMÉLECH; les Philistins s'écartent devant lui.

LE G^d-PRÊTRE

Musical score for vocal part (LE G^d-PRÊTRE) and piano accompaniment. The vocal line includes the lyrics: "Que vois - je? A_bi_mélech! frappé par des es." Dynamics include *f* and *p*.

1^e
Gd
P.

-cla - ves! Pourquoi les laisser fuir?

1^e
Gd
P.

courons, courons, mes bra - - ves! Pour venger votre

1^e
Gd
P.

Prince, é - cra - sez sous vos coups Ce peu - ple ré - vol - té bra -

1^e
Gd
P.

-vant vo - tre cour - roux!

cresc. p

1^{er} PHILISTIN

J'ai sen-ti dans mes vei - - nes Tout mon

sang se gla - cer; Il sem - ble que des

chaî - nes Soudain vont m'enla - cer.

2^e PHILISTIN

Je cherche envain mes ar - - mes, Mes

bras — sont impuis - sants, Mon cœur est pleind'a -

LE G^d-PRÊTRE

2^e Ph.

Lâ - ches! plus lâ -

- lar - mes, Mes ge - noux sont tremblants!

f *bs* *bs* *bs* *bs*

cresc.

1^e G^d P

- ches que des fem - mes! Vous fuy -

f

1^e G^d P

- ez de - vant les com - bats! De leur

1^e G^d P

Dieu crai - gnez - vous les flam - mes, Qui doi - vent des sé - cher vos rit.

rit.

Scène IV

92 = ♩

UN MESSAGER PHILISTIN

Seigneur! la troupe fu-ri - eu - se Que con-duit et gui-de Sam-

1^o
Gd
P.

bras?

A tempo

pp

-son Dans sa ré-volte auda - ci - euse, Ac-court ra-vageant la mois-

un
M.

-son. Quit-tons

un
M.

1^{er} PHILISTIN

Fuy-ons un dan-ger i - nu - ti - le! Quit-

2^e PHILISTIN

Fuy - ons un dan-ger i - nu - ti - le! Quit-

un M. — au plus vi - te ces lieux! Sei_gneur, a - ban - donnons la

1^{er} Ph. - tons au plus vi - te ces lieux! Sei_gneur, a - ban - donnons la

2^e Ph. - tons au plus vi - te ces lieux! Sei_gneur, a - ban - donnons la

Le double plus lent 92= ♩

un M. ville, Et ca - chons no - tre honte aux yeux!

1^{er} Ph. ville, Et ca - chons no - tre honte aux yeux!

2^e Ph. ville, Et ca - chons no - tre honte aux yeux!

ff pesante

LE G^d-PRÊTRE

f Mau - dite à jamais soit la

fp

1^e
Gd
P.

ra - ce Des enfants d'Is-ra-ël! Je veux

mf. *p* *f*

1^e
Gd
P.

— en ef_fa_cer la tra - ce, Les a_breu_ver de fiel!

mf.

1^e
Gd
P.

Mau_dit soit ce - lui qui les gui - de!

f

1^e
Gd
P.

J'é - cra_serai du pied Ses os — bri_sés,

fp

1e
Gd
P.

sa gorge ari - de, Sans frémir de pi - tié! Sans

fp *fp* *molto cresc.*

1e
Gd
P.

— frémir de pi - tié!

f *ff*

1e
Gd
P.

Mau - dit — soit le sein de la fem - me Qui lui donna le jour! —

f *fp* *mf*

1e
Gd
P.

Qu'en - fin — une compagne infâ - me Tra - his - se son amour! —

f *p* *mf*

1^e
Gd
P.

Mau-dit soit le Dieu qu'il a-do - - re,

1^e
Gd
P.

Ce Dieu, son seul espoir! Et dont ma haine

1^e
Gd
P.

insulte enco - re L'au-tel et le pou-voir, L'au-tel

1^e
Gd
P.

et le pou-voir!
LE MESSAGER et LE 1^{er} PHILISTIN
LE 2^e PHILISTIN
Fuyons dans les mon-
Fuyons dans les mon-

1^{er} Gd P.

1^{er} M. 1^{er} Ph.

2^e Ph.

Qu'Israël soit maudit

- ta - gnes, A - ban - donnons ces lieux, Nos maisons, nos com -

- ta - gnes, A - ban - donnons ces lieux, Nos maisons, nos com -

1^{er} Gd P.

1^{er} M. 1^{er} Ph.

2^e Ph.

par nos Dieux!

- pa - gnes, Et jus - ques à nos Dieux!

- pa - gnes, Et jus - ques à nos Dieux!

Ils sortent par la gauche, emportant le cadavre d'ABIMÉLECH. Au moment où les PHI-

LISTINS quittent la scène suivis du GRAND-PRÊTRE, les HÉBREUX, vieillards et femmes

entrent par la droite.

Scène V.— Les femmes et les vieillards HÉBREUX — puis SAMSON, suivi des HÉBREUX victorieux. Le jour se lève progressivement.

Même mouvement

Le soleil est complètement levé.

pp

leg

Andantino $\text{♩} = \text{♩}$
 VIEILLARDS HÉBREUX
 Basses du Chœur

p Hym-ne de joi - e, Hym-ne de dé-li - vran - ce, Mon-tez vers l'E-ter -

- nell! Il a dai - gné dans sa tou-te-puis-san - ce

Se-cou - rir Is - ra - ël! Par lui le faible

est de-ve-nu le mai-tre Du fort qui l'op-pri - mait!

Il a vain - cu l'orgueil - leux et le traî - tre Dont la voix l'insul - tait! —

Les jeunes HÉBREUX conduits par SAMSON entrent par la droite.
UN VIEILLARD HÉBREU

p
Il nous frap - pait dans sa co - lè - re.

un
V.H. Car nous a - vions bravé ses lois. — Plus tard, le

un
V.H. front dans la pous - siè - re, Vers lui nous é - le - vions la

un V.H. 

voix. ——— Il dit à ses — tri — bus ai —

un V.H. 

— mé — es: Levez-vous, mar — chez aux com — bats! ——— Je

un V.H. 

suis le Sei — gneur des ar — mé — es, Je suis la for — ce

un V.H. 

de vos bras!
VIEILLARDS HÉBREUX *cresc.*

p Il est ve — nu vers nous dans la dé — tres — se, Car ses fils lui sont

più cresc.

un V.H.  *più cresc.*

Que l'u-ni-vers tres-sail-le d'allé-gres-se! Il a
chers. — Que l'u-ni-vers tres-sail-le d'allé-gres-se! Il a

cresc.

un V.H.  *f*

rom-pu nos fers! — Hym-ne de joi-e! Hym-ne de dé-li-
rom-pu nos fers! — Hym-ne de joi-e! Hym-ne de dé-li-

f

un V.H.  *dim.*

_vran-ce, Mon-tez vers l'E-ter-nel! — Il a dai-gné dans sa
_vran-ce, Mon-tez vers l'E-ter-nel! — Il a dai-gné dans sa

dim.

f

dim.

un
V.H.

p

tou-te-puis - san - ce Se - cou - rir Is - ra - ël! _____

tou-te-puis - san - ce Se - cou - rir Is - ra - ël! _____

p

dim. *pp*

Scène VI. - SAMSON, DALILA, LES PHILISTINES, LE VIEILLARD HÉBREU, LES HÉBREUX. - Les portes du temple de Dagon s'ouvrent. DALILA sort du temple avec les femmes Philistines tenant dans leurs mains des guirlandes de fleurs.

Un peu plus lent 76=♩

sempre pp

sed. *sempre con sed.*

LES PHILISTINES

Sopranos *très doux*

Voi - ci le prin-temps nous por-tant des fleurs _____

Contraltos *très doux*

Voi - ci le prin-temps nous por-tant des fleurs _____

pp

Pour or - ner le front des guerriers vain-queurs! _____

Pour or - ner le front des guerriers vain-queurs! _____

Mê - lons nos ac - cents au par-fum des ro - ses A peine é -

Mê - lons nos ac - cents au par-fum des ro - ses A peine é -

clo - ses! — A-vec l'oi-seau chan - tons, mes sœurs!

clo - ses! — A-vec l'oi-seau chan - tons, mes sœurs!

Avec l'oi-seau chantons, mes sœurs! Beau - té, don du

Avec l'oi-seau chantons, mes sœurs! Beau - té, don du

ciel, prin - temps de nos jours, — Doux char - me des

ciel, prin - temps de nos jours, — Doux char - me des

pp

yeux, es - poir des a - mours, Pé - nè - tre les

yeux, es - poir des a - mours, Pé - nè - tre les

cœurs, ver - se dans les â - mes — Tes douces flam - mes! — Aimons, mes

cœurs, ver - se dans les â - mes — Tes douces flam - mes! — Aimons, mes

sœurs, ai - mons tou - jours! Aimons, mes

sœurs, ai - mons tou - jours! Aimons, mes

sœurs, ai-mons tou - - jours!

sœurs, ai-mons tou - - jours!

Andte sostenuto 56 =

DALILA s'adressant à Samson

dolce Je viens cé-lé-brer la vic - toi - re De ce-lui qui règne en mon

pp

D. cœur. Da-li-la veut pour son vain-

dolcissimo *sempre pp*

D. - queur Encor plus d'amour — que de gloi - re!

dolce espressivo

D. O mon bien-aimé, suis mes pas Vers So-reck, la dou-ce vallé - e, Dans

sempre legato

D. cet - te demeure iso-lé - e OÙ Dali - la t'ouvre ses bras!

SAMSON *(à part)*

O Dieu!

pp

D. Pour toi ——— j'ai couronné mon front Des

S. toi qui vois ma faibles-se, Prends pi - tié de ton ser-vi-teur! Fer - me mes

cresc. *dim.* *p*

D.  *grap - pes noi - res du tro - ë - ne,*

S. *yeux, fer - me mon cœur A la dou - ce*

D.  *Et mis des ro - ses de Sa - ron Dans ma chevelu - re d'èbè -*

S. *voix qui me pres - se!*

D. *- ne!*

LE VIEILLARD HÉBREU.

p *Détour - ne-toi, mon fils, de son chemin! E - vite et crains cette fille étran -*

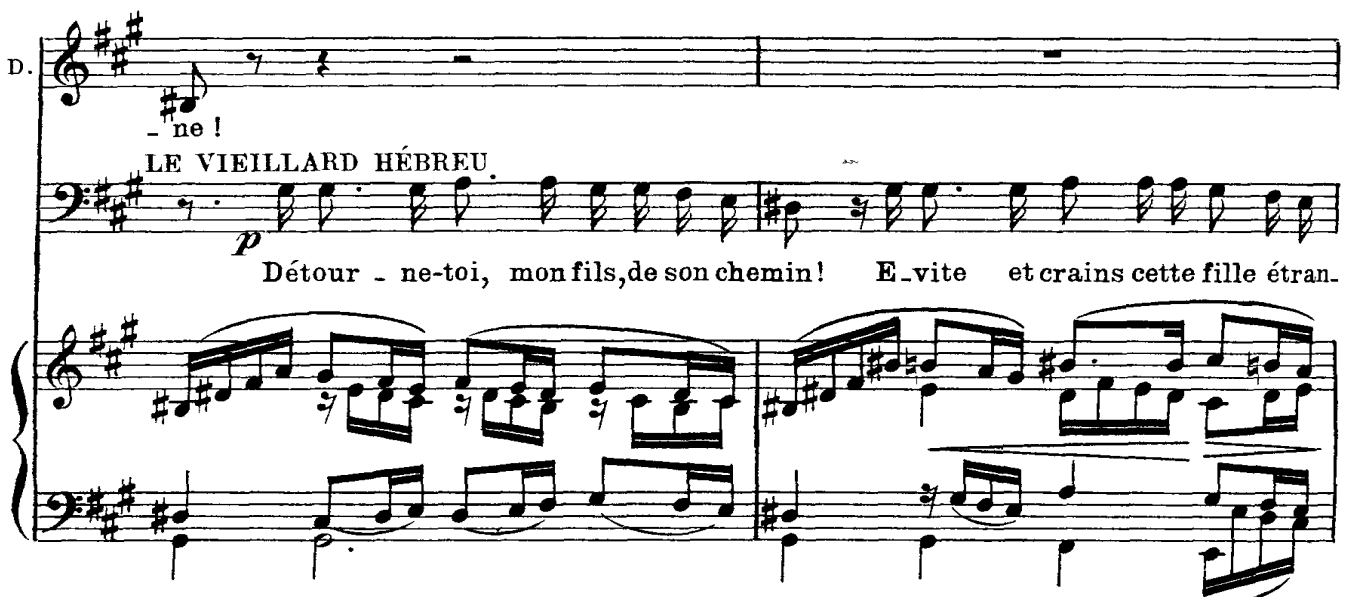

SAMSON
cresc.

Voi - le ses traits _____ dont la beau - té Trou - ble mes

le
V.H. - gè - - - re!

mf

s. sens, trouble mon â - - - - me! Et de ses yeux é - teins la

le
V.H. *cresc* Ferme l'oreil - - - le à sa voix mension gère, Et du serpent é -

dim. *pp*

DALILA *dol.*

Doux est le muguet parfumé; Mes bai -

s. flam - me Quime ravit la liber - té! Flamme arden -

le
V.H. - vi - te le venin.

cresc. *pp* *sempre legato*

D.  - sers le sont plus enco - re; Et le suc de la mandrago-re Est moins su-

S.  - te qui me dévore, Et qu'el-le ra - vive en ce lieu, A - pai - - -

1^e V.H.  Mal - heur à toi, si tu subis les charmes De

D.  - ave, ——— ô bien-aimé! Ou -

S.  - - se - toi, A - pai - se - toi de - vant mon Dieu! Pi - tié, Sei -

1^e V.H.  cet - te voix, De cet - te voix plus dou - ce

D. *pp*
 - - vre tes bras à ton aman te, Et dé - po - se-la sur ton cœur Comme un sa -
 S. - gneur, pour celui qui t'im - plo-re!
 le V.H. que le miel! — Ja - mais tes yeux n'auront assez de

D. *cresc.*
 - chet de douce o - deur, Dont la senteur est en-ivran - -
 S. *p cresc.*
 Ah! pi - tié, Sei - gneur, pour celui qui t'im -
 le V.H. *cresc.*
 lar - - - mes Pour désar - mer la colè - - - re du

D. *p*
- tel Ah! —

S. *f* *p*
- plo - - - rel Sei -

1^e V.H. *marcato* *dim.* *p*
ciel! Pour dé_sarmer la co - lè - re du

più cresc. *sf* *p* *pp*
sf *Red.* *p*

D. *p*
viens! —

S. *p*
- gneur! —

1^e V.H. *p*
ciel! —

Red.

DANSE DES PRÊTRESSES DE DAGON. — Les jeunes filles qui ont accompagné DALILA, dansent en agitant des guirlandes de fleurs qu'elles tiennent à la main, et semblent provoquer les guerriers HÉBREUX qui accompagnent SAMSON. Ce dernier, profondément troublé, cherche en vain à éviter les regards de DALILA; ses yeux, malgré lui, suivent tous les mouvements de l'enchanteresse, qui reste au milieu des jeunes PHILISTINES, prenant part à leurs poses et à leurs gestes voluptueux.

Allegretto 104 = 

sempre pianissimo

8

6

6

6

6

1

6

6

6

6

6

sempre più pp

Andante 84 = ♩

dolcissimo

DALILA

dol.

Prin_temps qui com_men-ce, Por_tant l'espé-

- ran - ce Aux cœurs amou-reux, Ton

D. 
 souf - fle qui pas - se, De la terre ef - fa - ce Les jours malheu -

D. 
 - reux. Tout brûle en notre â - me, Et

D. 
 ta douce flam - - - me Vient - - - sé - cher nos

D. 
 pleurs; Tu rends à la ter - re, Par un doux mys - tè - - -

cresc. poco animato

D. - - - re, Les — fruits et les fleurs. En vain je suis

ped.

D. bel - le! Mon cœur plein d'a-mour, Pleu - rant l'in - fi -

D. - dèle, At - tend son re - tour! Vi - vant d'es-pé -

cresc.

D. - ran - ce, Mon cœur dé-so - lé Gar - de souve -

D. *f*

-nan - ce Du bonheur pas - sé !

D. *p* *dim.* *pp*

dol. A la nuit tom -

1^o tempo

D. *p*

-ban - te J'i - rai, triste a - man - te, M'asseoir au tor -

D. *cresc.* *poco cresc.*

-rent, L'attendre en pleurant ! Chas - sant ma tris -

D. *-tes - - se, S'il revient un jour, A lui ma ten - dres - - -*

D. *-se Et la douce i - vres - - se Qu'un brû - lant a - -*

accel. dim.

mf pp

accel.

D. *-mour Garde à son re - tour!*

LE VIEILLARD HÉBREU

rit.

A tempo

L'esprit du

le
V.H. *mal a conduit cet.te fem - me Sur ton chemin pour troubler ton re -*

le V.H.

pos. De ses re_gards — fuis la brûlan-te

le V.H.

flam - - me! C'est un poi - son qui con - su -

DALILA Un peu plus lent 72 =

dol. Chassant ma tris-tes - se,

le V.H.

-me les os.

espress.

D

S'il revient — un jour, A — lui ma ten -

DALILA regagne, en chantant, les degrés du temple et provoque SAMSON du regard ;

sempre più p

D. *pp*

-dres - se! A lui ma ten - dres - se Et la douce i -

celui-ci semble sous le charme. Il hésite, il lutte, et trahit le trouble de son âme.

rit.

D. *rit.*

-vres - se Qu'un brû - lant a - mour Garde à son re -

Plus lent **Rideau**

D. *pp*

-tour !

Red. **Fin du 1^{er} Acte**

Acte II

Le théâtre représente la vallée de Soreck en Palestine. A gauche, la demeure de DALILA, précédée d'un léger portique et entourée de plantes asiatiques et de lianes luxuriantes. La nuit commence, et se fait plus complète pendant toute la durée de l'acte.

Moderato assai 69 =

PIANO

p *mf* *p* *f*

p *mf* *p* *mf* *p* *dim.*

pp tranquillo

6

Rideau

f

dim.

p

sempre dim.

poco rit.
pp

Scène I. - DALILA. - Au lever du rideau, elle est assise sur une roche près du portique de sa maison, et semble rêveuse.

All^o agitato 160 = ♩

DALILA

animé *f* rit.

Samson, recherchant ma pré-sen-ce, Ce

Moderato *p*

D. soir doit venir en ces lieux. Voici

p cresc. 12 12 *f* *p*

D. l'heu-re de la ven-gean-ce Qui doit sa-tis-fai-re nos

espress. *pp*

Moderato (sans lenteur) 92 = 

D. 

dieux!

cresc.

f

dim.

mf

DALILA

mf

A - - mour! viens ai-der ma fai-

p

pp

D. 

-bles - - se! Ver - se le poi - son dans son sein!

D.

Fais que, vain - cu par mon a - dres -

f *p* *pp*

D.

-se, Sam - son soit en - chaî - né de - main!

cresc.

D.

Il voudrait en vain de son à - me Pou -

dim. *p*

D.

-voir me chasser, me ban - nir! Pourrait - il é - tein - dre la

cresc. *p*

D. *dim.*

flam - me Qu'a - li - men - te le sou - ve - nir?

dim. *pp*

D. *p*

Il est à moi! c'est mon es - cla - - ve! Mes

espress.

D. *accel.* *cresc.*

frè - - res crai - gnent son cour - roux; Moi,

accel. *pp*

D. *cresc.*

seule entre tous, je le bra - - - -

D. *f* *6*
 - - - - - ve Et le re-tiens à mes - - - - - ge -
f *A tempo*

D. *f*
 - noux! A - mour!
cresc. *f* *p*

D. viens aider ma fai - bles - - - - se! Ver - se le poi -
f

D. -son dans son sein! Fais que, vain -
f *p*

D. *cu* par mon a - dres - - - se, Sam - son soit enchaî-

D. -né de main! *dol.* Con - tre l'a - mour sa force est

D. vai - - ne; Et lui, le fort parmi les

D. forts, Lui, qui d'un peu - ple rompt la chaî - ne,

D.

Scène II. - DALILA, LE GRAND-PRÊTRE DE DAGON. - LE GRAND-PRÊTRE entre et va vers DALILA.

Allegro 132 = .

LE GRAND-PRÊTRE

J'ai gra-vi la montagne Pour venir jusqu'à

le
Gd
P.
P.
toi; Da-gon qui m'accom-pagne M'a guidé vers ton toit.

DALILA *p*

Sa-lut à vous, mon pè-re! Soyez le bienve-

D.
-nu, vous qu'ici l'on ré-vè-re!

LE GRAND-PRÊTRE

And^{te} con moto 88 = 

No-tre sort t'est con - nu.

1^o
Gd
P.
La vic -

1^o
Gd
P.
- toi - - - re fa - ci - le Des escla - ves Hé -

1^o
Gd
P.
- breux - - - Leur a livré la vil - le.

1^{re}
Gd
P.

Nos sol - dats de - vant eux Ont

1^{re}
Gd
P.

fui, pleins d'é - pou - van - - - te

1^{re}
Gd
P.

Au seul nom de Sam - son,

1^{re}
Gd
P.

— Dont l'au - dace ef - fray - ante A trou -

1^o
Gd
P.

- blé leur rai - son.

1^o
Gd
P.

Fa - tal à no - tre ra - ce, Il re - çut de son

1^o
Gd
P.

Dieu La force a - vec l'au - da - ce.

1^o
Gd
P.

En - chai - né par un vœu, Sam -

1^{re} Gd P.

- son, dès sa nais_san - - - ce,

1^{re} Gd P.

Fut marqué par le ciel

1^{re} Gd P.

Pour ren - dre la puis - san - ce Au

DALILA

amèrement *mf*

Je

1^{re} Gd P.

peu-ple d'Is - ra - ël.

dim. *p*

D. 

sais que son cou-ra - ge Bra - ve vo-tre cour-

D. 

-roux, Et qu'il n'est pas d'ou - tra - ge Qu'il ne

D. 

gar - de pour vous.

cresc.

LE GRAND-PRÊTRE 

A tes genoux sa force un jour l'a-bandon - na; Mais depuis il s'ef-

le
Gd
P.

- force d'oublier Dali - la. On

cresc.

f

le
Gd
P.

Allegro

dit que, dans son â - me Oubli - ant ton amour, Il se rit de la

mf

DALILA

And^{te} con moto *dolce*

Je

le
Gd
P.

flam - me Qui ne dura qu'un jour!

p

p

D.

sais que de ses frè - res E - cou - tant les dis -

D. *- cours, Et les plain - tes a -*

D. *- mè - res Que cau - sent nos a - mours, Sam -*

D. *- son, malgré lui - mè - me, Com - bat et lutte en vain; Je*

D. *sais com - bien il m'aime, Et mon cœur ne craint*

D. *espress.*

rien. C'est en vain qu'il me bra - ve; il est fort aux com.

D. *poco rit.*

_bats, Mais il est mon es - cla - ve Et tremble dans mes

din. *pp*

A tempo

D. *bras.* *sempre pp*

LE GRAND-PRÊTRE

p

Sers - nous de ta puis - san - - - ce!

1^{re}
Gd
P.

cresc.

Prête-nous ton ap - pui! Que surpris, sans dé -

1^{re}
Gd
P.

- fen - se, Il succombe aujour - d'hui!

cresc.

1^{re}
Gd
P.

f

Vends-moi ton es - cla - ve Sam - son! Et, pour te payer sa rançon,

Plus lent 72 = ♩

1^{re}
Gd
P.

sf

Je ne ferai point de pro - mes - ses; Tu peux choisir dans mes ri -

sfp

DALILA

P avec calme *3*

le
Gd
P

Qu'im - porte à Da - li - la ton
- ches - ses.

D.

or? Et que pourrait tout un tré - sor, Si je ne rê - vais la ven -

D.

- gean - ce? Toi - mê - me, malgré ta sci - en - ce,

D.

Je t'ai trompé par cet a - mour. Sam - son sut vous domp -

cresc. *rit.*

D. *3*

-ter un jour; Mais il n'a pu me vaincre en - co - re, Car, autant que toi, je l'ab - rit.

A tempo

D.

- hor - re!

f *accél.*

LE GRAND-PRÊTRE
Allegro

f

J'aurais dû de - vi - ner ta haine et ton des - sein! Mon cœur en t'é - cou -

le
Gd
P.

- tant tressail - le d'al - lé - gres - se.

f

Moderato
p

le
Gd
P.

Mais sur son cœur dé - jà n'aurais-tu pas en vain Me - su - ré ta puis -

pp

le
Gd
P.

- san - ce, es - sa - yé ton a - dres - - se?

Plus lent ♩ = 72

mf *p*

DALILA

Ouï!.. dé - jà par trois fois dé - guisant mon projet, J'ai vou -

D. *lu de sa force éclaircir le se - cret.*

D. *J'allumai cet amour, espérant qu'à sa flam - me Je li -*

D. *- rais l'inconnu dans le fond de son â - me.*

cresc.
D. *Mais, par trois fois aussi déjouant mon espoir,*

D. Il ne s'est point livré, ne m'a rien laissé voir.

D. *dolce espressivo*
En vain d'un fol amour j'imi-

dim. *p*

D. - tai les tendres - ses, Espé - rant amollir son

D. *poco a poco cresc.*
cœur — parmes cares - ses! J'ai vu — ce fier captif enla-

poco a poco cresc.

D. - cé dans mes bras, S'arracher de ma cou - che

Et courir aux combats. Aujourd'hui cepen-

- dant il subit ma puis - san - ce, Car je l'ai vu pâ -

- lir, trembler en ma pré - sen - ce, Et je sais qu'à cette

f

dim.

p

m.g.

D. *he_ure, aban_donnant les siens, Il revient en ces*

D. *lieux res_serrer nos li_ens. Pour ce der_nier com.*

molto espressivo

D. *-bat j'ai prépa_ré mes ar_mes: Sam_son ne pourra pas*

pp

D. *ré_sis_ter à mes lar_mes.*

rit. *A tempo*

f

LE G^d-PRÊTRE

f

Que Dagon, notre Dieu, daigne éten-dre son

le G^d P.

bras! Tu combats pour sa gloi - re, Et par lui tu vain -

fp

All^o mod^{to} ♩ = 76

DALILA

f

II

le G^d P.

- cras!

non legato

p cresc.

fp

n.

faut, pour assouvir ma hai - ne, Il faut que mon pouvoir l'en -

p

D. *- chài - ne! Je veux que, vaincu par l'amour, Il*

D. *cour - be le front à son tour!*

LE G^d-PRÊTRE

f *Je veux, pour assouvir ma*

le G^d P. *hai - ne, Je veux que Dalila l'en - chài - ne; Il*

le G^d P. *faut que, vaincu par l'a-mour, Il cour-be le front à son*

DALILA

Il faut, pour assouvir ma haine, Il faut que

tour!

mon pou-voir l'en - chaî - ne! Je veux que, vain - cu par l'a -

En toi seule est mon es - pé - ran - ce,

-mour, Il courbe, il cour - be le front à son tour!

A toi l'hon -

p

fp

D. A moi l'hon - neur de la vengean - ce! A moi l'hon -

le G^d P. - neur de la vengean - ce! A toi l'hon - neur de la vengean -

D. - neur! à moi! Il faut, pour assouvir ma

le G^d P. - ce! à toi! Je veux, pour assouvir ma

cresc. *f* *fp*

D. hai - ne, Il faut que mon pouvoir l'en - chaî - ne! Je

le G^d P. hai - ne, Je veux que Dali-la l'en - chaî - ne!

fp

D.  *veux que, vaincu par l'a-mour, Il cour-be le front à son*

le Gd P. *Je veux que, vaincu par l'a - mour, Il*

fp

D.  *tour, Il cour - be le front!*

le Gd P. *cour - be le front, il cour - be le*

fp

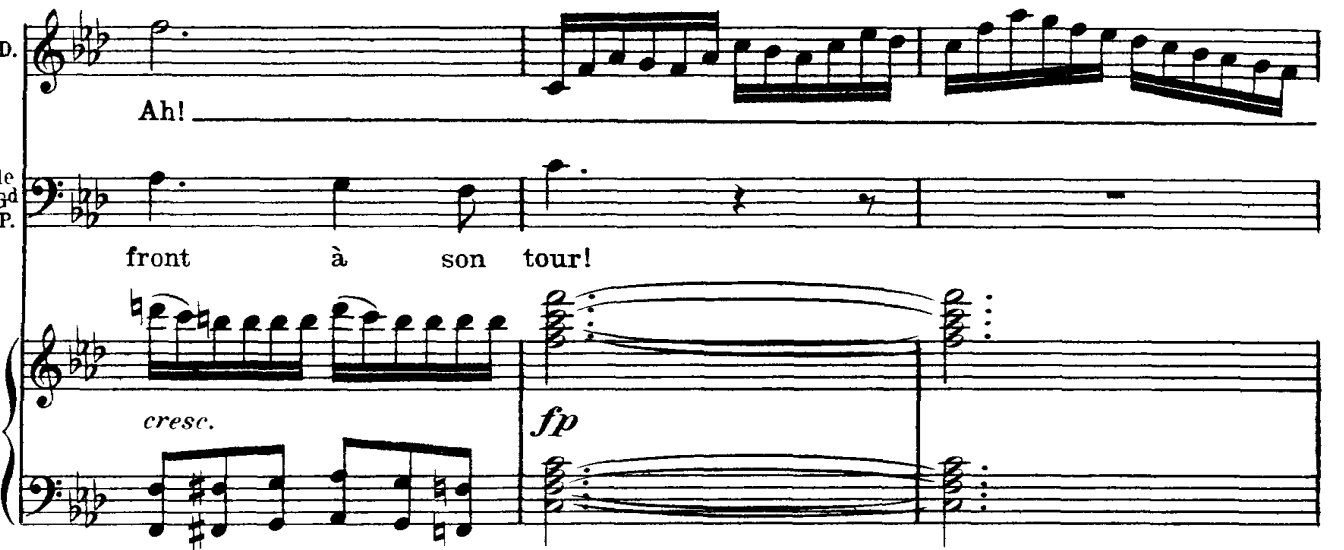
D.  *Ah!*

le Gd P. *front à son tour!*

cresc. *fp*

D. *Qu'il cour-be le front à son tour!*

le Gd P. *Qu'il cour-be le front à son tour!*

f *dim.*

sans ralentir

D. *U - nis - sons - nous — tous deux!*

le Gd P. *U - nis - sons - nous — tous deux!*

p *f*

D. *U - nis - sons - nous — tous deux!*

le Gd P. *U - nis - sons - nous — tous deux!*

p *f*

D. *Mort!* *Mort!*

le Gd P. *Mort!* *Mort!*

p *cresc.*

D. *Mort!* *Mort* *au chef* *des*

le Gd P. *Mort!* *Mort* *au chef* *des*

ff *ff*

D. Hé - breux!

le Gd P. Hé - breux!

ff

DALILA

Je l'attends!

LE G^d-PRÊTRE

Récit

Samson, me disais-tu, dans ces lieux doit se ren - dre?

Jem'é -

1^e
G^d
P.

- loigne, il pourrait nous surpren - dre.

Bientôt je re - viendrai par de secrets che -

le
Gd
P.

mins. Le des-tin de mon peuple, ô femme, est dans tes

le
Gd
P.

mains. Dé-chi-re de son cœur l'in-vul-né-rable é-cor-ce, Et sur-prends le se-

The second system of the musical score continues the vocal line and piano accompaniment. The lyrics are: "mains. Dé-chi-re de son cœur l'in-vul-né-rable é-cor-ce, Et sur-prends le se-". The piano accompaniment continues with similar melodic and harmonic patterns as the first system.

le
Gd
P.

Mod^{to} assai ♩ = 69

-cret qui nous ca-che sa for-

(il sort)

le
Gd
P.

- ce!

DALILA se rapproche de sa maison, et rêveuse s'appuie contre un des piliers.

DALILA

D.

Vocal line and piano accompaniment for the fifth system. The vocal line continues with the lyrics "- il que sur son". The piano accompaniment continues with the same rhythmic patterns as the previous system. Dynamics include *pp*.

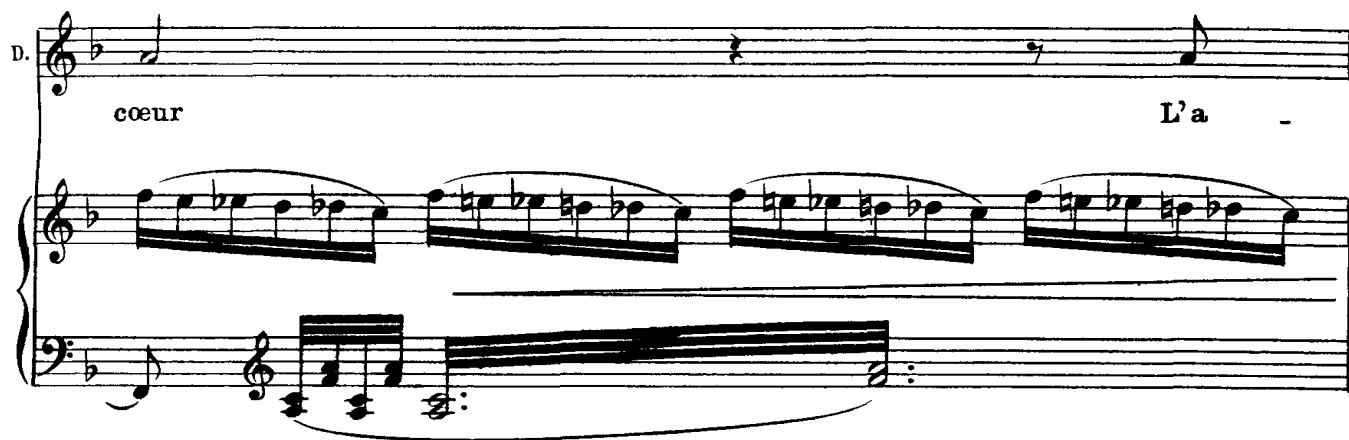
D. 

cœur L'a -

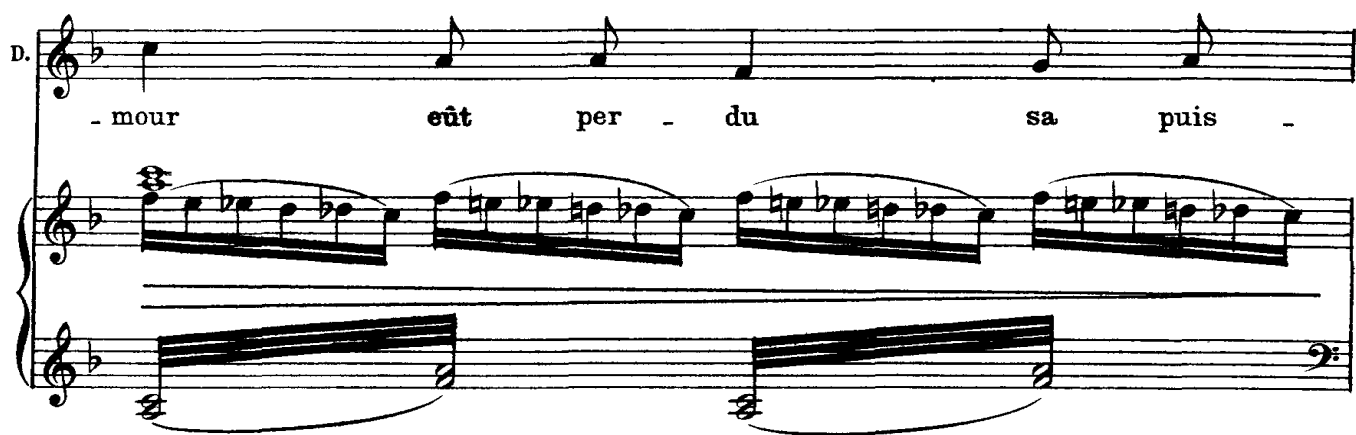
D. 

- mour eût per - du sa puis -

D. 

- san - - - ce?.

DALILA

La

cresc.

D.

nuit est sombre et sans lu -

decresc.

D.

- eur...

DALILA

Rien ne peut tra - hir sa pré -

D

- sen - - ce.

DALILA

Hé

cresc.

D.

- las!

pp

D.

Il ne vient

Elle rentre dans sa maison.

D.

pas!

diminuendo

Scène III. - SAMSON, DALILA. - SAMSON arrive par la droite; il semble ému, troublé, hésitant; il regarde autour de lui. La nuit s'assombrit de plus en plus.

All^o agitato ♩ = 160

8 Éclairs lointains

SAMSON

s. moi, m'ont ra-me-né mes pas...

p. Je voudrais fuir, hélas! et ne puis pas!

s. *cresc.*
Je mau - dis mon amour... et pour-

cresc. *p*

s. - tant j'aime en - co - re.. Fuy - ons, fuy - ons ces

cresc.

s. lieux que ma faiblesse a - do - - re!

f *p molto* *cresc.* *f*

DALILA *s'élançe vers Samson* **Moins vite (sans lenteur)**

C'est toi! c'est toi, mon bien-ai-

pp

D. *me! j'at-tendais ta pré - sen - ce! J'ou - blie, — en te voy -*

D. *- ant, des heu - res de souf - fran - ce! Sa - lut! sa - lut! —*

sans ralentir *All^o agitato*

D. *— ô mon doux maî - tre!*

SAMSON

f *Ar - rê - te ces trans -*

pp sempre

poco rit.

S. *- ports! Je ne puis t'écou - ter sans hon - te et sans re - mords!*

espress.

p *poco rit.*

DALILA

dol. A tempo

Sam-son! — ô toi! — mon bien-ai-

A tempo

D. — mé, Pour-quoi re-pous-ser — ma ten-dres — se?

D. Pour-quoi, de mon front — parfu-mé, Pour-

D. — quoi — dé-tour-ner — tes ca-res — ses?

SAMSON *dolce*

Tu fus tou - jours ——— chère à mon cœur, —

s. Et tu n'en peux ê - - tre ban - ni - e! J'au - rais vou -

- lu — don - ner ma vi - e A l'a - mour qui

dim. *pp*

DALILA

s. *p* Près de moi, ——— près de moi pour -
fit mon bon - heur! ———

pp *pp*

D. *- qui ces a - lar - - - mes? Au - rais-*

D. *tu - douté de mon cœur? N'es-tu pas - mon maî - tre et sei-*

cresc.

p

D. *- gneur? L'a - mour a - t-il per - du ses char -*

dim.

mf *dim.* *pp*

D. *- mes?*

SAMSON

Hé - las! es - cla - ve de mon

fp

s. Dieu, — Je su - bis sa — vo - lon - té sain - te;

s. Il faut, — par un dernier a - dieu, — Rom - pre

s. sans murmu - re et sans crain - te Le doux li - en de

Più allegro 100 = ♩

s. no - tre a - mour. D'Is - ra -

s. *él re - naît — l'es - pé - ran - ce. Le Sei - gneur a mar - qué le*

pp

s. *jour qui ver - ra no - tre dé - li - vran -*

s. *- cel Il a dit à son ser - vi -*

fp

s. *- teur: Je t'ai choi - si par - mi tes frè - res,*

s. Pour les gui - der vers — le Sei - gneur Et

espress.
p

s. — mettre un ter - me à — leurs misè - res.

All^o mod^{to} 144 =

f

DALILA

Qu'im -

p
dim.

D. - por - te à mon cœur dé - so - lé Le

pp

D. *sort d'Is-ra-ël et sa gloi - re! Pour*

p espress.

D. *moi le bon - heur en - vo - lé Est le seul*

appassionato

D. *fruit de ta vic - toi - re. L'a -*

cresc. *f* *fp*

D. *- mour é - ga - rait ma rai - son Quand je croyais à tes pro -*

D. *dim.*

- mes - ses, Et je n'ai bu que le poi-son En m'eni-

pp

D. *rit.*

- vrant de tes ca-res-ses.

espressivo **A tempo**

rit. *cresc.*

SAMSON

p

Ah! ces - - -

p *cresc.*

cresc.

- - se d'af-fli-ger mon cœur! Je su-

f *p* *pp*

marcato

s. *bis u-ne loi su-prê - me...*

cresc. *più cresc.*

s. *Un peu plus lent*

Tes pleurs ra - vi-vent ma dou -

mf dim. p

s. *Allegro dolce*

- leur! Dalila! Dalila! Je

pp *pp*

s. *Eclairs lointains*

t'ai - - - me!

DALILA *dolce*

Un dieu plus puissant que le tien, A - mi, te parle par ma

bou - che: C'est le dieu d'amour, c'est le

mien! Et, si ce sou - ve -

espress.

p

- nir te tou - che, Rap -

D. *pp*

- pel - le à ton cœur ces beaux jours Pas -

D. *pp*

- sés aux ge - noux d'une a - man - te Que tu de -

D. *pp*

- vais ai - mer tou - jours,

D. *rit. più pp*

Et qui seule, hé - las! est cons - tan - te!

All^o molto 160=♩

SAMSON

p

In - sen - sé - e! o - ser m'ac - cu -

Moderato 80=♩

s. - ser! Quand pour toi tout par - le à mon

molto espressivo *sf* *dim.*

s. à - me! Oui! dùt la fou - dre m'é - cra - ser,

f

s. Eclairs plus rapprochés

Dussè - je périr de sa flam - - me,

fp *f*

dol. molto espress.

s. *dim.* *p*
Pour toi si grand est

s. mon a - mour, Que j'ose aimer mal - gré Dieu

s. *f* *p*
mê - me! Oui! dussè - je en mou - rir un jour,

s. *mf* *p*
Dali - la! Dali - la!

s. *pp*

je t'ai - - -

pp

s. *Andantino* 66 =

- me!

pp sempre

una corda

Red.

DALILA *dolciss. e cantabile assai*

Mon cœur s'ouvre à ta voix

(simili)

D. comme s'ou - vrent les fleurs - - - Aux baisers - - -

D. de l'au - ro - re!

espress.

D. Mais, ô mon

D. bien - ai - mé, pour mieux sé - cher mes

D. pleurs, Que ta voix

dim.

pp

D. *parle en - co - re!*

D. *rinf.*
Dis - moi qu'à Da - li -

D. - la tu re - viens pour ja -

D. *rinf.*
- mais! Re - dis à ma ten -

Stringendo

D. *Andante*
 - dres - - se Les ser - ments d'au - tre -

Stringendo

p

cresc.

D. *Andante*
 - fois, ces ser - ments que j'ai -

mf *rit.*

D. *Andante*
 - mais!

mf *rit.*

Un peu plus lent

D. *Andante*
dolce
 Ah! ré - ponds à ma ten - dres - se,

pp

D. Ver - se - moi, verse - moi l'i -

cresc. sans presser

D. - vres - se! Ré - ponds à ma ten - dres - se!

più cresc.

D. Ré - ponds à ma ten - dres - se! Ah! verse -

dim.

D. moi, ver - se - moi l'i - vres - se!

v

vn

SAMSON

p
Dalila! Dalila! je — t'ai — — —

molto espressivo
p
dim.

3/4

Andantino

S
— me!

pp

6 6 6

3/4

DALILA *dolce*

Ain — si qu'on voit des blés

dolce

3/4

D
les é — pis on — du — ler — — —

3/4

D.

Sous la bri - - - se lé - gè - - - re,

DALILA

Ain - si fré - mit mon cœur,

D.

prêt à se con - so - ler

D. A ta voix — qui m'est chère!

rinf.
La

Poco animato

D. flèche est moins rapide à por -

- ter le tré - pas, Que ne

mf.

D l'est ton a - man - - - te à vo -

sf

Stringendo

D - ler dans tes bras!

Stringendo

cresc *mf rit.*

D A vo - ler dans tes bras!

mf

Un peu plus lent

D Ah! ré - pons à

dolce

p

D. ma ten - dres - se! Ver - se -

SAMSON

dot. Par mes bai - sers — je veux sé - cher tes lar - mes,

D. moi, — verse - moi — l'i - vres - se!

S. Et — de ton cœur — é - loigner les a -

D. *cresc.* Ré - pons — à ma ten - dres - se! Ré - pons — à ma ten -

S. *p* — lar - mes. *cresc.* Je veux — sécher tes lar - mes,

cresc.

D. *f*
- dres - se! Ah! - - - - - verse - moi, - - - - - ver - se -
più cresc.
S. *f*
Je veux - - - - - sécher tes lar - - - - - mes.

D. SAMSON *p*
moi - - - - - l'i - vres - - - - - se! Dalila!
p molto espress.

S. Da.li - la! je t'ai - - - - -
dim.
pp

S. Eclairs Violent coup de tonnerre
- me!
un peu animé
cresc.
ff
dim.

DALILA

Mais!... non! que

dis-je? hélas! la tris - te Da - li -

- la Dou - te de tes pa - ro - les. E - ga - rant ma rai -

- son, Tu me trompas dé-jà par des serments fri-vo - les!

SAMSON

cresc.

Quand pour toi j'ose ou - bli - er Dieu, Sa

s. gloi - re, mon peuple et mon vœu!

s. *f* Co Dieu — qui marqua ma nais - san - - ce Du

s. sceau di - vin de sa puis - san - - ce!

passionato

DALILA

rit.

A tempo

avec énergie

Eh bien! connais donc mon a - mour! C'est — ton Dieu

D. mé - me que j'envi - e! Ce Dieu — qui te donna le

D. jour, Ce Dieu — qui consacra ta vi - e! Le vœu qui t'enchaîne à ce

Dieu Et qui fait ton bras re - dou -

1. *ta - ble, A mon a - mour fais - en l'a -*

D. *- veu! Chas - - - se le dou - te qui m'ac -*

D. *- cable!*
SAMSON
Eclairs et tonnerre lointains
Da-li-la! que veux-tu de

S. *moi? Crains que je ne*

marcato

DALILA

dolce
Si

s. dou - te de toi!

pp
dolcissimo
sans presser

D. j'ai con - ser - vé ma puis - san - ce, Je veux l'essay -

D. - er en ce jour. Je veux é - prou -

D. - ver ton a - mour, En ré - cla - mant ta con - fi -

cresc.

D. *- an - ce.*

SAMSON *p* Eclairs et tonnerre de plus en plus rapprochés

Hé - las! qu'im - porte à ton bon -

mf dim. pp

3 3 3 cresc.

- heur Le li - en sa - cré qui m'en - chaî - ne, Ce se -

DALILA *cresc.*

Par cet aveu sou -

- cret que gar - de mon cœur ?

cresc.

D. - la - ge ma douleur !

SAMSON

f Pour le ravir ta force est

f Éclairs sans tonnerre.

S. vai - ne ! sans presser

cresc. *f*

DALILA

f Oui ! vain est mon pou-

p

D. *- voir, Car*

f

D. *vaine est ta ten -*

p

D. *- dres se!*

f

D. *Quand je veux le sa -*

p

D. *-voir,*

f

D. Ce se - cret qui me

p

D. bles-se, Dont je veux la moi-tié, Oses-tu, dans ton

fp *fp*

D. à-me Sans honte et sans pi-tié, M'ac-cu-ser d'être in -

fp

D. *- fâ - me.*
SAMSON *f*
D'une im -

- men - - - se dou -
p

- leur *Ma pauvre*
f

âme *ac - ca -*
p

S
- blé - e Im -

f

S
- plo - re le Sei -

p

S
- gneur D'u - ne

f

VOIX dé - so -

p

DALILA

J'a - vais pa - ré pour lui Ma jeu - nesse et mes charmes!

s. - lé - e.

fp *cresc.*

Je n'ai plus — aujourd'hui Qu'à ré - pan - dre des lar - mes.

fp *cresc.*

SAMSON

Dieu tout-puissant, j'invo - que ton ap -

f

DALILA

Pour ces der - niers a - dieux Ma voix est im - puis - san - te.

-pui!

fp *cresc.*

Fuis! Sam - son, fuis ces lieux Où mour - ra ton a - man - te!

fp *cresc.*

Ton se - cret? Ton se -

SAMSON

Laisse-moi! Je ne puis.

f *p* *f* *p*

D. *mf*

-cret? ce secret qui cau - se mes a lar -

Più allegro Éclairs sans tonnerre.

D. *f*

-mes!
Più allegro

SAMSON

L'o - ra - ge sur ces monts Dé - chaî - ne sa co -

p cresc.

s. *f*

-lè - re. Le Sei -

-gneur sur nos fronts Fait gron-der son ton -
p *cresc.*

DALILA poco a poco più all^o
 Je le brave a - vec
 - ner - re.
 poco a poco più all^o
f

toi. Viens! viens!
 Non! lais - se -
p *cresc.*

D. Que m'im-

S. -moi! Je ne puis m'y ré -

f

Molto all^o

D. -por - te la fou - dre!

S. -sou - dre... Molto all^o C'est la

p cresc.

D. Là - -

S. voix de mon Dieu.

Éclairs et tonnerre
Più mosso

ad lib.

D. - che! cœurs sans a_mour, Je te mé_pri - se. A - dieu!

p *ff*

8

jusqu'à la fin.

DALILA court vers sa demeure; l'orage est dans toute

sa fureur. SAMSON, levant les bras au ciel, semble invoquer Dieu. Il s'élançe

à la suite de DALILA, hésite, et entre enfin dans sa demeure.

Le double plus lent 116 =

Par la droite arrivent des soldats PHILISTINS qui s'approchent doucement de la demeure

de DALILA.

poco a poco più

pp

3 3

animato

sf

poco a poco cresc.

sf

3 3

3 3

sf

m.g.

f

sempre *f* e staccato
marcato

The second system continues the piano accompaniment with similar rhythmic patterns and chordal textures in both hands.

The third system shows the piano accompaniment with a *sf* marking in the right hand.

Violent coup de tonnerre.
ff *dim.*
ff 8

DALILA paraissant sur la terrasse.

A moi! Philistins! à moi!

The vocal line for Dalila begins with a rest, followed by the lyrics "A moi! Philistins! à moi!"

SAMSON

Trahison!

The vocal line for Samson begins with a rest, followed by the word "Trahison!"

p

Les soldats se précipitent

s.

Molto allegro (quasi presto)

p molto cresc. **fff**

dans la demeure de DALILA.

8

8

Rideau.

Fin du 2^e Acte.

Acte III

I^{er} TABLEAU

PIANO

Andante 76 =

fp fp fp fp fp fp fp

fp fp fp fp fp fp fp

fp fp fp fp p

Rideau

Scène I. — La prison de Gaza — SAMSON, LES HÉBREUX. — SAMSON enchaîné, aveugle, les cheveux coupés, tourne la meule. Dans la coulisse, chœur des HÉBREUX captifs.

fp *fp* *fp* *fp* *p*

SAMSON *p*

Vois ma mi-sère, hé-las! vois ma dé-tres-se! Pi-

pp

s. -tié! Seigneur! pi-tié pour ma faibles-se! J'ai détourné mes pas de ton che-

S. *min:* Bien - tôt de moi tu re - ti - ras ta

S. *espressivo* main. Je t'offre, ô Dieu, ma pauvre â - me bri -

espress. *m.g.*

S. - sé - e. Je ne suis plus qu'un objet de ri - sé - e. Ils m'ont ravi la lumiè - re du

fp

ciel; Ils m'ont ver - sé l'amertume et le fiel.

LES HÉBREUX

Sopr. et Contr. *p* Sam - son,

Ténors

Basses *p* Sam - son, qu'as - tu

Chœur derrière la scène

SAMSON

Hé - las! Is - ra -

mf qu'as-tu fait du Dieu de tes pè - res?

p Qu'as-tu fait de tes frè - res?

fait de tes frè - res?

fp

s. - él dans les fers, Du ciel at - ti - rant la vengean - ce, A per -

fp *fp*

s. -du jusqu'à l'es-pé-ran-ce Par tous les maux — qu'il a souf-

cresc. *dim.*

s. -ferts. Que nos tri-bus à tes yeux trouvent,

p *fp*

s. grâ-ce! Daigne à ton peuple épargner la dou-leur! A-paise-toi devant leurs maux, Sei-

s. -gneur, Toi, dont jamais la pi-tié ne se las-se!

Poco animato

LES HEBREUX

Sopranos *f* Dieu nous con-fi -

Contraltos *f* Dieu nous con-fi - ait à ton

Ténors *f* Dieu nous con-fi - ait à ton bras Pour nous gui -

Basses

-ait à ton bras Pour nous gui - der dans les com -

bras Pour nous gui - der, _____ pour nous gui - der dans les com -

-der dans les _____ com - bats, Pour nous gui - der dans les com -

f Dieu nous con-fi - ait à ton bras, Pour nous gui - der dans les com -

-bats; Sam - son! Qu'as-tu fait de tes frè - res? *dim.* Sam - son! Qu'as-tu
 -bats; Sam - son! Qu'as-tu fait de tes frè - res? *dim.* Sam - son! Qu'as-tu
 -bats; Sam - son! Qu'as-tu fait de tes frè - res? *dim.* Sam - son! Qu'as-tu
 -bats; Sam - son! Qu'as-tu fait de tes frè - res? *dim.* Sam - son! Qu'as-tu

fait de tes frè - res? *p* Qu'as-tu fait du Dieu de tes pè -
 fait de tes frè - res? *p* Qu'as-tu fait du Dieu de tes pè -
 fait de tes frè - res? *p* Qu'as-tu fait du Dieu de tes pè -
 fait de tes frè - res? *p* Qu'as-tu fait du Dieu de tes pè -

sans ralentir

SAMSON

sf

Frè - res! vo - tre chant douloureux, Pé - né - trant

-res?

-res?

-res?

-res?

*fp**p*

dans ma nuit — pro - fon - de, D'une an - gois - se mortelle i - non - de Mon

*fp**p*

cœur cou - pable et mal - heu - reux.

cresc.

S. Dieu! prends ma vie en sacri-fi - ce Pour satis-fai-re ton courroux! -

poco più animato

S. — D'Is - ra - ël —

f

LES HÉBREUX

Pour u - ne femme il nous ven - dait, Pour u - ne femme il nous ven -

Pour u - ne femme il nous ven - dait, Pour u - ne femme il nous ven -

Pour u - ne femme il nous ven - dait, Pour u - ne femme il nous ven -

Pour u - ne femme il nous ven - dait, Pour u - ne femme il nous ven -

f

s. *3* *3*
 dé.tourne tes coups, ———

ff
 _dait. De Da - li - la pay - ant les char -

ff
 _dait. De Da - li - la pay - ant les char -

ff
 _dait. De Da - li - la pay - ant les char -

ff
 _dait. De Da - li - la pay - ant les char -

s.
 Et je pro.cla.me ta jus - ti - cel

_mes. Fils de Ma.no.ah, qu'as-tu fait De no - tre

_mes. Fils de Ma.no.ah, qu'as-tu fait De no - tre

_mes. Fils de Ma.no.ah, qu'as-tu fait De no - tre

_mes. Fils de Ma.no.ah, qu'as-tu fait De no - tre

sf *espressivo*

dim.

S.  *dim.*
 sang et de nos lar - mes?
dim.
 sang et de nos lar - mes?
dim.
 sang et de nos lar - mes?
dim.
 sang et de nos lar - mes?
fp

mf

S.  *sf* *dim.*
 - mis, Je bé - nis la main qui me frap - pe.
fp *dim.*

mf

S.  *p*
 Fais, Seigneur, que ton peuple é - chap - pe

Tempo 1° 76 = 

s. 

A la fu - reur des en - ne - mis!

pp Qu'as-tu

pp Qu'as-tu

pp Sam-son! qu'as-tu fait de tes

pp Sam-son! qu'as-tu fait de tes

pp 

fait du Dieu de tes pè - res?

fait du Dieu de tes pè - res?

frè - res?

frè - res?

pp 

Les PHILISTINS entrent dans la prison; ils entraînent SAMSON.

Allegro $\text{♩} = 152$

Rideau (Changement de décor.)

2^e TABLEAU

Le double plus lent 76 =

Rideau

PIANO

Scène II. Intérieur du temple de DAGON – statue du Dieu, table des sacrifices – Au milieu du sanctuaire deux colonnes semblent supporter l'édifice.

LE GRAND-PRÊTRE, DALILA, LES PHILISTINS. – LE GRAND-PRÊTRE, entouré des princes PHILISTINS – DALILA suivie des jeunes PHILISTINES, couronnées de fleurs, des coupes à la main – Le peuple remplit le temple. Le jour se lève peu à peu.

Allegretto $\text{♩} = \text{♩}$

Sopranos

dol.
L'au-be qui blan-chit dé - jà les co - teaux

Contraltos

dol.
L'au-be qui blan-chit dé - jà les co - teaux

Ténors

dol.
L'au-be qui blan-chit dé - jà les co - teaux

Basses

dol.
L'au-be qui blan-chit dé - jà les co - teaux

LES PHILISLINS

D'une nuit si belle é-teint les flambeaux ;

D'une nuit si belle é-teint les flambeaux ;

D'une nuit si belle é-teint les flambeaux ;

D'une nuit si belle é-teint les flambeaux ;

Prolongeons la fête, et malgré l'au-ro-re, Aimons en-

Prolongeons la fête, et malgré l'au-ro-re, Aimons en-

Prolongeons la fête, et malgré l'au-ro-re, Aimons en-

Prolongeons la fête, et malgré l'au-ro-re, Aimons en-

-co-re! L'amour verse au cœur l'ou-bli de nos maux, -

-co-re! L'amour verse au cœur l'ou-bli de nos maux, -

-co-re! L'amour verse au cœur, verse au cœur l'ou-bli de nos

-co-re! L'amour verse au cœur, verse au cœur l'ou-bli de nos

Verse au cœur l'oubli de nos maux.

maux, Verse au cœur l'oubli de nos maux.

maux, Verse au cœur l'oubli de nos maux.

Au vent du ma - tin, l'om - bre de la nuit

Au vent du ma - tin, l'om - bre de la nuit

Au vent du ma - tin, l'om - bre de la nuit

Au vent du ma - tin, l'om - bre de la nuit

Comme un léger voile à l'horizon fuit.

Comme un léger voile à l'horizon fuit.

Comme un léger voile à l'horizon fuit.

Comme un léger voile à l'horizon fuit.

L'orient s'empourpre, et sur les montagnes Le soleil

L'orient s'empourpre, et sur les montagnes Le soleil

L'orient s'empourpre, et sur les montagnes Le soleil

L'orient s'empourpre, et sur les montagnes Le soleil

luit, Dardant ses ray - ons au sein des cam - pa -

luit, Dardant ses ray - ons au sein des cam - pa -

luit, Dardant ses ray - ons au sein des cam - pa -

luit, Dardant ses ray - ons au sein des cam - pa -

- gnes, Au sein des camp a -

- gnes, Au sein des camp a -

- gnes, Au sein des camp a -

- gnes, Au sein des camp a -

-gnes .
-gnes .
-gnes .
-gnes .

BACCHANALE

ad lib.

f
dim.

All^o moderato 120 =

p

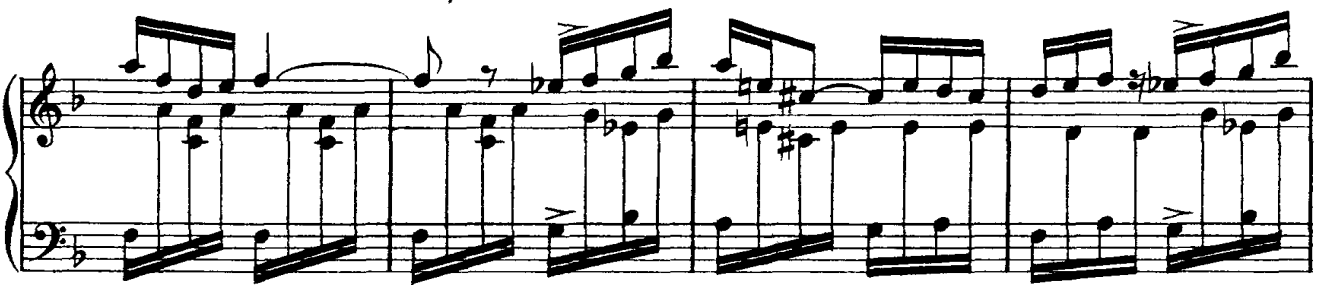
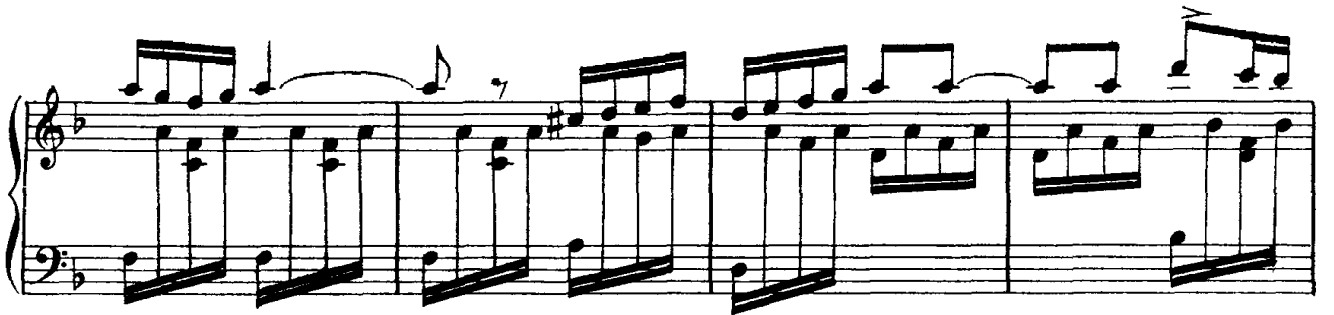
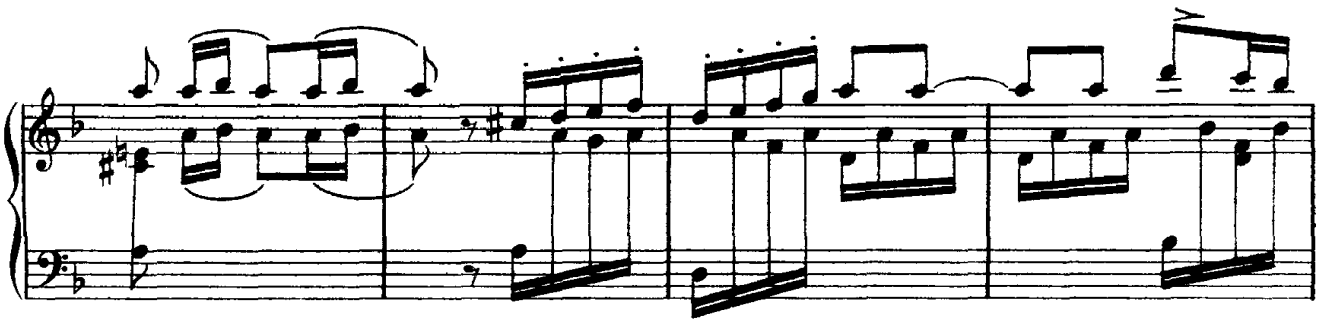
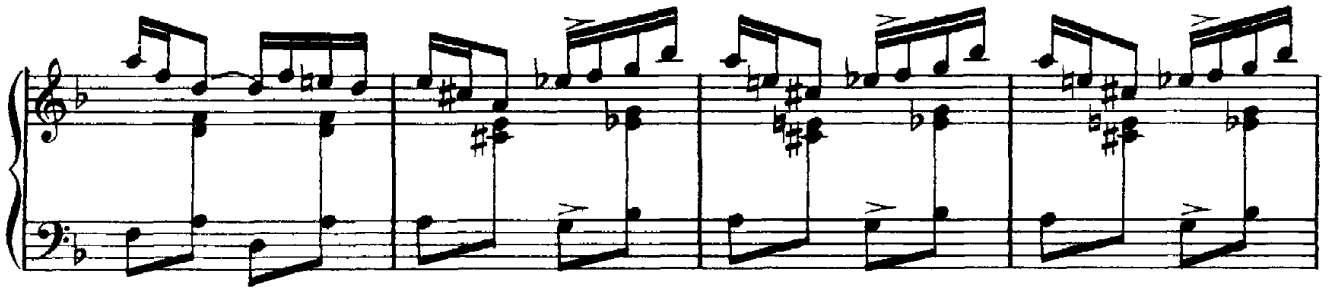
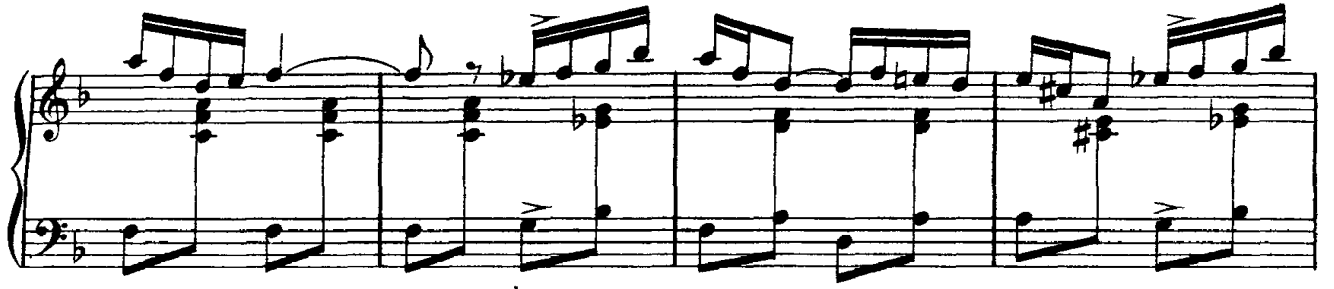

p legg.

malinconico
p

p

p

sempre p

p

Le double plus lent $\text{♩} = 120$

Tempo 1^o 120 = 

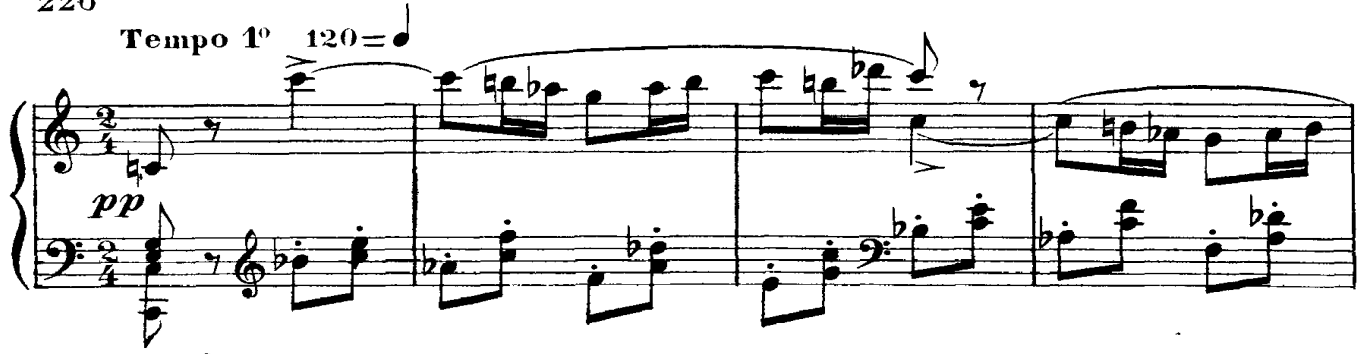

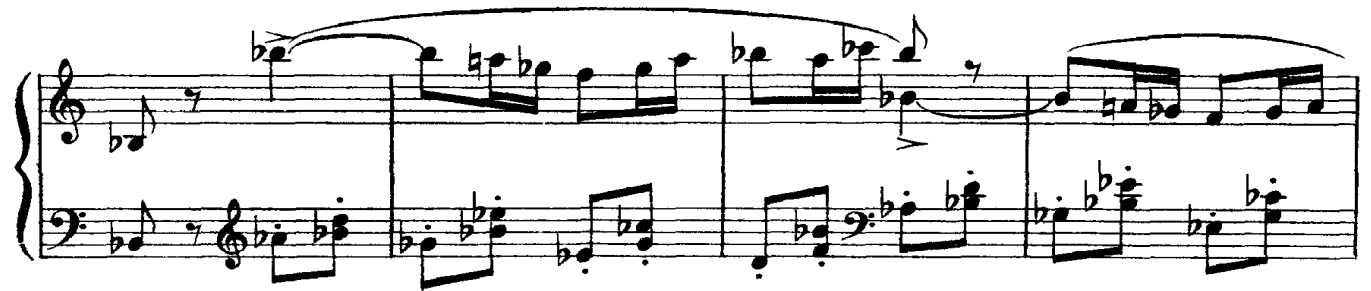

Scène III. - LES MÊMES, SAMSON. - SAMSON entre conduit par un enfant.

Maestoso assai 50= All^o non troppo 108=

f *dim.* - - *cresc.* *f*

LE G^d-PRÊTRE (s'adressant à Samson) *f*

Salut!

fp

le G^d P. Sa - lut au ju - ge d'Is - ra -

le G^d P. - ël, Qui vient par sa pré - sence é - gay - er no - tre fê - te!

le
Gd
P

Da-li-la! par tes soins — qu'u-ne cou - pe soit

le
Gd
P

pré - te! Verse à ton a -

le
Gd
P

- mant l'hy-dro-mel! Il vi-de-ra sa coupe en chantant sa maî-

le
Gd
P

- tres - se Et sa puissance — en chante - res -

mf *p*

le
Gd
P.

LES PHILISTINS

- se!
 Sop. *p* Sam-son! nous bu-
 Contr. *p* Sam-son! nous bu-
 Tén. *p* Sam-son! Sam-son!
 Basses *p* Sam-son! nous bu- vous a-vec toi!
simili

cresc.
 - vous a-vec toi! Sam-son!
cresc.
 - vous a-vec toi! Sam-son!
cresc.
 A Da-li-la ta sou-ve - rai-ne!
cresc.
 A Da-li-la ta sou-ve -
cresc.

f Vi-de la cou-pe sans ef-froi! L'i-vres - se dis - si - pe la pei -

f Vi-de la cou-pe sans ef-froi! L'i-vres - se dis - si - pe la pei -

f Vi-de la cou-pe sans ef-froi! L'i-vres - se dis - si - pe la pei -

f -rai-ne! Vi-de la cou-pe sans ef-froi! L'i-vres - se dis - si - pe la pei -

f

Andantino 80=
SAMSON

p (à part)

L'â - me tris - te jus-qu'à la mort,

- ne .

- ne .

- ne .

- ne .

f *dim.*

s.

Devant toi, — Seigneur, — je m'in - cli - ne; Que par ta vo-lon-

s.

- té di - vi - ne I - ci s'ac.com - plis - se mon

pp

Allegro 132 =

DALILA (s'approchant de Samson une coupe à la main) *dolce*

Lais - - se -

s.

sort!

p legg.

rit. a tempo

D.

moi pren - dre ta main,

rit. a tempo

D. Et _____ te mon - trer _____ le che - min,

D. Comme dans la sombre al - lé - - e Qui conduit à la val -

The second system continues the vocal line and piano accompaniment. The piano part features a hairpin crescendo.

D. - lé - e, Le jour où sui - vant mes pas Tu m'enlaçais de tes

D. bras! Tu gra-vis-sais les mon-

D. *ta - gnes Pour ar - ri - ver jus - qu'à*

D. *moi, Et je fuy - ais mes com -*

D. *- pa - gnes Pour ê - tre seule a - vec toi.*

D. *Sou - - viens - toi de nos i - -*

D. *sf*
 -vres - - ses! Sou - viens - toi de
cresc. *f* *dim.* *p*

D. mes ca - res - - ses! L'a -
pp *f* *dim.*
Red.

D. -mour servait mon pro - jet, Pour assouvir ma ven -
p *f* *dim.* *p*

D. -geance Je t'ar-ra-chai ton se - cret: Je l'a - vais ven - du d'a -
cresc. *p*

- van - ce. *f* Tu croy - ais à cet a -
 - mour: C'est lui qui ri - va ta chaî - ne. Da - li -
 - la *stringendo* venge en ce jour Son
 dieu, son peuple et sa hai - -

- mour: C'est lui qui ri - va ta chaî - ne. Da - li -
 - la *stringendo* venge en ce jour Son
 dieu, son peuple et sa hai - -

- la *stringendo* venge en ce jour Son
 dieu, son peuple et sa hai - -

dieu, son peuple et sa hai - -
 dieu, son peuple et sa hai - -

Più allegro 96 = ♩

D.

ne .

Sopranos *f* Da-li - la

LES PHILISTINS

Contraltos *f* Da-li - la

Ténors *f* Da-li - la

Basses *f* Da-li - la

ff

venge en ce jour Son dieu, son peuple et sa

venge en ce jour Son dieu, son peuple et sa

venge en ce jour Son dieu, son peuple et sa

venge en ce jour Son dieu, son peuple et sa

hai - - - - - ne .

hai - - - - - ne .

hai - - - - - ne .

hai - - - - - ne .

Andantino 80 =

SAMSON (à part)

Quand tu par - lais, je res - tais

f *dim.* *p*

sourd; — Et dans le trou - ble de — mon à - me, Hé -

molto espress

S.
-las! j'ai pro-fa - né l'a - mour, En le donnant à cet-te

Allegro 160 = ♩

S.
fem - - me .
LE G^d PRÊTRE

Al-

le G^d P.
-lons, Samson, - di-ver-tis-nous, En re-di-sant à ton a -

le G^d P.
-man - te Les doux pro-pos, les chants si doux

1^e
Gd
P.

Dont la passi.on s'a.li - men - te! Que Jé.ho - vah com - pa - tis -

1^e
Gd
P.

-sant, A tes yeux ren - de la lu - miè - re! Je ser - vi -

1^e
Gd
P.

-rai ce Dieu puis - sant, S'il peut ex - au - cer ta pri -

1^e
Gd
P.

-è - re! Mais, in - ca - pable à te ser - vir, Ce

1^{re} Gd P.
 Dieu que tu nom - mes ton pè - re, Je

1^{re} Gd P.
 puis l'outra-ger, le ha - ïr, En me ri - ant de

poco cresc. *cresc.* *f* *p*

SAMSON *f* *Animato* 84 = ♩

Tu per -

1^{re} Gd P.
 sa - co - lè - re!

fp

s
 - mets, ô Dieu d'Is - ra - ël, Que ce

s.

prêtre imposteur ou - tra - ge, Dans sa fu - reur et dans sa

s.

ra - ge, Ton nom, à la fa - ce du

s.

ciel! Que ne

s.

puis - je ven - ger ta

s. gloi - re, Et par un pro -

s. -dige é - cla - tant Re - trou -

s. -ver pour un seul ins - tant Les

s. yeux, la force

Un peu moins vite 144 = ♩

s. et la vic - toi - re!

Sopranos Ah! ah! ah! ah! ah! ah! ah!

Contraltos Ah! ah! ah! ah! ah! ah! ah!

Ténors Ah! ah! ah! ah! ah! ah! ah! ah! ah!

Basses Ah! ah! ah! ah! ah! ah! ah! ah! ah!

LES PHILISTINS

ah! ah! ah! ah! ah! ah! Ri - ons de

ah! ah! ah! ah! ah! ah!

ah! Ri - ons de sa fu - reur, ah! ah!

ah!

stacc.

m.g.

sa fu - reur! Dans ta rage im - puis -

Tu ne nous fais pas peur!

ah! ah! Dans ta rage im - puis -

Tu ne nous fais pas peur!

- san - te, Samson, tu n'y vois pas!

Samson, tu n'y vois pas!

- san - te, Samson, tu n'y vois pas! Tu n'y vois pas! Prends garde à tes

Ah! ah! Tu n'y vois pas! Prends garde à tes

Tu n'y vois pas! Prends garde à tes pas! Samson, tu n'y vois
 Tu n'y vois pas! Prends garde à tes
 pas! Samson! Sam-son! Tu n'y vois
 pas! Samson! Sam-son!

pas! Sam-son! Sam-son, Tu n'y vois pas!
 pas! Sam-son, Tu n'y vois pas! Sam-son! Sam-
 pas! Prends garde à tes pas! Sam-son, Tu n'y vois
 Tu n'y vois pas! Prends garde à tes

Tu n'y vois pas! Prends garde à tes pas, Prends garde à tes
 -son, Tu n'y vois pas! Sam-son! Samson! Sam-son, Prends garde à tes
 pas! Samson, tu n'y vois pas! Tu n'y vois pas! Prends garde à tes
 pas! Tu n'y vois pas, Tu n'y vois pas! Samson! Sam-son, Prends garde à tes

pas! Sa co.lère est plaisante! Ah! ah! ah! ah! ah! ah! ah!
 pas! Sa co.lère est plaisante! Ah! ah! ah! ah! ah! ah! ah!
 pas! Sa co.lère est plai.sante! Ah! ah! ah! ah!
 pas! Ah! ah! ah! ah! ah! ah! ah! ah! ah! ah!

LE 6^d PRÊTRE

Maestoso 92 =

f

Viens, Da-li-

ff sf sf sf sf sf

le
Gd
P.

-la, rendre grâce à nos dieux Qui font trembler Jé-ho-vah dans les

p

le
Gd
P.

cieux! Du grand Da-gon con-sul-tons les aus-pi-ces!

le
Gd
P.

Ver-sons pour lui le vin des sa-cri-fi-

fp f

DALILA et le GRAND-PRÊTRE se dirigent vers la table des sacrifices, sur laquelle se trouvent les coupes sacrées. Un feu brûle sur l'autel qui est orné de fleurs. DALILA et le GRAND-PRÊTRE, prenant les coupes, font une libation sur le feu sacré qui s'active, puis disparaît, pour reparaître sur les mots "Dagon se révèle".

SAMSON est resté au milieu de la scène, ayant près de lui l'enfant qui le conduit; il est accablé par la douleur et semble prier.

All^o moderato 112 = 

le
Gd
P.

- ces!

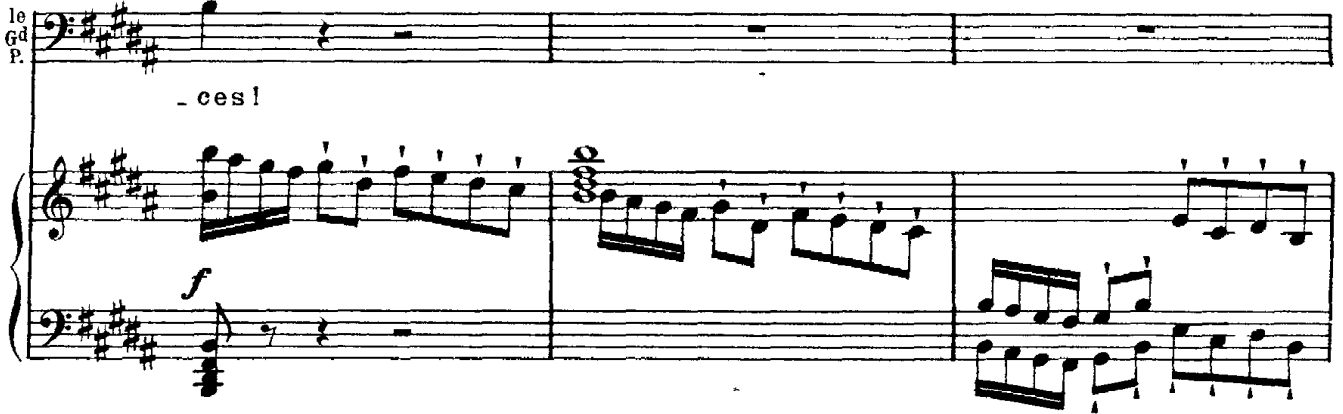

le
Gd
P.

Gloire à Da -

DALILA
mf

Gloire à Da - gon vain-queur! Gloire à Da -

le
Gd
P.

- gon vain-queur! Gloire à Da - gon vain-queur!

D. -gon vain-queur! Il ai-dait ma fai-bles - se, Inspi-

1^{re} Gd P. Il ai-dait ta fai-bles - se, Inspi-rant à ton cœur Et la

D. -rant à mon cœur Et la force — et l'a - dres - se.

1^{re} Gd P. force — et l'a - dres - se. O toi!

D. O toi! le plus grand entre tous! Toi qui

1^{re} Gd P. le plus grand entre tous! Toi qui fis la terre où nous

D. *f*is la terre où nous som - mes, Que ton es - prit soit avec

le 1^o *f* som - mes, Que ton es - prit soit avec nous, O maî - tre des

P.

D. nous, O maî - tre des dieux et des hom - mes!

le 1^o *f* dieux — et des hom - mes!

P.

LES PHILISTINS

Sopranos *p* Mar - que d'un si - gne Nos

Contraltos *p* Mar - que d'un si - gne Nos

Ténors *p* Mar - que d'un si - gne Nos

Basses *p* Mar - que d'un si - gne Nos

longs troupeaux! Mû - ris la vi - gne Sur nos coteaux!

longs troupeaux! Mû - ris la vi - gne Sur nos coteaux!

longs troupeaux! Mû - ris la vi - gne Sur nos coteaux!

longs troupeaux! Mû - ris la vi - gne Sur nos coteaux!

Rends à la plai - ne No - tre moisson Que, dans sa hai -

Rends à la plai - ne No - tre moisson Que, dans sa hai -

Rends à la plai - ne No - tre moisson Que, dans sa hai -

Rends à la plai - ne No - tre moisson Que, dans sa hai -

DALILA

Re - çois sur

LE G^d-PRÊTRE

Re -

- ne, Brû-la Sam - son!

- ne, Brû-la Sam - son!

- ne, Brû-la Sam - son!

- ne, Brû-la Sam - son!

f *dim.* *p*

D. nos au - tels Le sang de nos vic - ti - mes,

le G^d P. - çois sur nos au - tels Le sang de

D. Que t'of - frent des mor - tels Pour ex - pi - er leurs

le C. d. nos vic - ti - mes, Que t'of - frent des mor - tels Pour expi -

P. *f*

D. cri - mes! Aux yeux

le C. d. - er leurs cri - mes!

P.

LES PHILISTINS

Sopranos *f* Gloire à Da - gon!

Contraltos *f* Gloire à Da - gon!

Ténors *f* Gloire à Da - gon!

Basses *f* Gloire à Da - gon!

cresc. *tr* *tr* *fp*

D. de tes prêtres di - vins, Pou - vant seuls contempler ta

le Gd P. Aux yeux de tes prêtres di - vins, Pou - vant

D. fa - - ce, Montre l'a - ve - nir qui se

le Gd P. seuls contempler ta fa - - ce, Mon - tre l'a - ve -

D. ca - - - - che Aux regards des au - tres hu -

le Gd P. - nir qui se ca - che Aux re - gards des au - tres hu -

D. - mains!

le Gd P. - mains!

Sopranos *p*

Dieu, sois propice A nos des - tins! Que ta jus - tice

Contraltos *p*

Dieu, sois propice A nos des - tins! Que ta jus - tice

Ténors *p*

Dieu, sois propice A nos des - tins! Que ta jus - tice

Basses *p*

Dieu, sois propice A nos des - tins! Que ta jus - tice

LES PHILISTINS

Aux Philistins Don - ne la gloi - re Dans les combats!

Aux Philistins Don - ne la gloi - re Dans les combats!

Aux Philistins Don - ne la gloi - re Dans les combats!

Aux Philistins Don - ne la gloi - re Dans les combats!

Que la victoi - - re Sui - ve nos pas !

Que la victoi - - re Sui - ve nos pas !

Que la victoi - - re Sui - ve nos pas !

Que la victoi - - re Sui - ve nos pas !

DALILA *con brio*
f Dagon se ré-vè - - le!

LE Gd-PRÊTRE *con brio*
f Dagon se ré-vè - - le!

f *dim.* *p*

D. La flamme nouvel - le

le Gd P. La flamme nouvel - le Sur l'au - tel Re -

D.  Sur l'au - tel Re - nait — de la

le ^{Gr} _{p.}  - nait — de la cen - dre.

D.  cen - dre.

Sopranos 

Contraltos  *p* Dagon se ré - vè - le!

Ténors  *p* Dagon se ré - vè - le! La flamme nouvel - le

Basses 

LES ILIUSTINS 

D

L'im - mor - tel Pour nous va des - cen - dre.

La flamme nouvel - le

Sur l'au - tel Re - naît de la

Piano accompaniment for the first system.

D

LE G^d-PRÊTRE

C'est le Dieu Qui

L'im - mor - tel Pour nous va des - cen - dre. C'est le

Sur l'au - tel Re - naît de la cen - dre.

cen - dre.

Piano accompaniment for the second system.

D. par sa pré - sen - - - ce

le Gd P. Dieu Qui par sa pré - sen - - -

D. Montre sa puis - san - - - - - - - - - ce .

le Gd P. - ce Montre sa puis - san - - - - - ce .

LES PHILISTINS

Sopranos *mf* Dagon se ré - vè - le!

Contraltos *mf* Dagon se ré - vè - le!

Ténors

Basses *mf* Dagon se ré - vè - le!

mf m.g.

legg.
Ah!

mf
Dagon se ré - vè - le!

mf
Dagon se ré - vè - le!

p
Dagon se ré - vè - le!

mf
Dagon se ré - vè - le!

p *mf m.g.*

legg.
Ah!

LE G^d-PRÊTRE *f*
L'im - mor - tel Pour nous va des - cen - dre.

p
Ah!

p
Ah!

p
Dagon se ré - vè - le!

p

D. *f* L'im - mor - tel Pour nous va des - cen - dre! C'est le dieu Qui

le Gd P. C'est le

p Ah!

D. par sa présen - ce Mon - tre sa puis - sance En ce

le Gd P. dieu Qui par sa pré - sen - ce Montre sa puis - sance En ce

D.
 lieu.
 le
 Gd
 P.
 lieu.
LES PHILISTINS
 Sopranos
 C'est le dieu Qui par sa pré-sen - ce Montre sa puis -
 Contraltos
 C'est le dieu Qui par sa pré-sen - ce Montre sa puis -
 Ténors
 C'est le dieu Qui par sa pré-sen - ce Montre sa puis -
 Basses
 C'est le dieu Qui par sa présen - ce Mon - tre sa puis -
 - sance En ce lieu.
 - sance En ce lieu.
 - sance En ce lieu.
 - sance En ce lieu.
sf *dim.*

Detailed description of the musical score: The score is for a piece titled 'LES PHILISTINS'. It features five vocal parts: Soprano, Contralto, Tenor, Bass, and a Piano accompaniment. The key signature has three sharps (F#, C#, G#) and the time signature is 4/4. The vocal parts enter with the lyrics 'lieu.' and then sing 'C'est le dieu Qui par sa présence Montre sa puissance En ce lieu.' The piano accompaniment provides harmonic support with chords and melodic lines. Dynamic markings include 'f' (forte) and 'sf' (sforzando), followed by 'dim.' (diminuendo) at the end of the piece.

LE G^d-PRÊTRE (s'adressant à Samson)

p

Pour que le sort soit fa-vo-ra-ble, Al-lons, Sam-son,

le G^d P

viens avec nous, A Da-gon, le dieu redouta-ble,

le G^d P

Of-frir ta coupe à deux ge-noux!

(s'adressant à l'enfant)

Maestoso quasi recitativo 76 = ♩

le G^d P

Guidez ses pas vers le mi-lieu du

pp

le
Gd
P

tem-ple, Pour que de loin le peuple le con - tem - ple!

pp

pp

SAMSON *molto espressivo*

molto espress. Seigneur, ins - pi - re - moi, ne m'abandon - ne

(s'adressant à l'enfant) *pp ad lib.* (L'enfant conduit Samson *All^o moderato 112 =*)

pas! Vers les piliers de marbre, enfant, guide mes pas!

pp

p

entre les deux piliers.)

cresc.

LES PHILISTINS

Sopranos
Dagon se ré - vè - le!

Contraltos
Dagon se ré - vè - le!

Ténors
Dagon se ré - vè - le! La flamme nouvel - le

Basses
Dagon se ré - vè - le! La flamme nouvel - le

DANSE

La flamme nouvel - le Sur l'autel Re - naît de la cen - dre,

La flamme nouvel - le Sur l'autel Re - naît de la cen - dre,

Sur l'au - tel Re - naît de la cen - dre,

Sur l'au - tel Re - naît de la cen - dre,

Sur l'autel Re - naît de la cen - dre. C'est le dieu Qui
 Sur l'autel Re - naît de la cen - dre. C'est le dieu Qui
 Sur l'au - tel Re - naît de la cen - dre. C'est le dieu Qui
 Sur l'au - tel Re - naît de la cen - dre. C'est le dieu Qui

par sa présen - ce Mon - tre sa puis - sance En ce
 par sa présen - ce Mon - tre sa puis - sance En ce
 par sa présen - ce Mon - tre sa puis - sance En ce
 par sa présen - ce Mon - tre sa puis - sance En ce

lieu. *ff*

lieu. *ff*

lieu. *ff*

lieu. *ff*

ff

sf

sf

LES PHILISTINS

Sopranos *ff sempre*

Contraltos *ff sempre*

Ténors *ff sempre*

Basses *ff sempre*

Dieu, sois pro-pice A nos des-tins !

Dieu, sois pro-pice

ff sempre

A nos des-tins! Que ta jus-tice Aux Phi - lis-tins

A nos des-tins! Que ta jus-tice Aux Phi - lis-tins

A nos des-tins! Que ta jus-tice Aux Phi - lis-tins

Que ta jus-tice Aux Phi - lis-tins

Don-ne la gloi - re Dans les com-bats!

Don-ne la gloi - re Dans les com-bats!

Don-ne la gloi - re Dans les com-bats! Que la vic-toi - re

Don-ne la gloi - re Dans les com-bats! Que la vic-toi - re

Que la vic - toi - re Sui - ve nos pas!

Que la vic - toi - re Sui - ve nos pas!

Sui - ve nos pas!

Sui - ve nos pas!

De - vant toi d'Is - ra -

De - vant toi d'Is - ra -

De - vant toi d'Is - ra - ël Dis - pa - rait l'in - so - len - ce.

De - vant toi d'Is - ra - ël Dis - pa - rait l'in - so - len - ce.

- èl Dis - pa - rait l'in - so - len - - - ce.
 - èl Dis - pa - rait l'in - so - len - - - ce.
 Nos bras guidés Par ton es - prit,
 Nos bras guidés Par ton es - prit,

Ah! _____ Dans les com - bats
 Ah! _____ Dans les com - bats
 Nos bras guidés Par ton es - prit, Dans les com - bats
 Nos bras guidés Par ton es - prit,

8

DALILA

LE G^d PRÊTRE

Ah!

Ah!

Ou par tes charmes, Ont vaincu ce peu - ple mau-

Ou par tes charmes, Ont vaincu ce peu - ple mau-

Ou par tes charmes, Ont vaincu ce peu - ple mau-

8

D

le G^d P.

- dit, Ont vaincu ce peuple maudit,

- dit, Ont vaincu ce peu-ple maudit,

- dit, Ont vaincu ce

Ont vaincu ce peuple maudit, Ont vaincu ce

8

rinf.

D.

le Gd P.

Ah!

Bra - vant ta co - lère et tes ar -

Bra - vant ta co - lère et tes ar -

peuple maudit, Bra - vant ta co - lère et tes ar -

peuple maudit, Bra - vant ta co - lère et tes ar -

D.

le Gd P.

mes. A nos des -

mes. A nos des -

mes. A nos des -

mes. A nos des -

D.  Ah!

le Gd P.  Ah!

 - tins, Dieu, sois pro - pi - ce! Que ta jus - ti - ce Aux Phi - lis -

 - tins, Dieu, sois pro - pi - ce! Que ta jus - ti - ce Aux Phi - lis -

 - tins, Dieu, sois pro - pi - ce! Que ta jus - ti - ce Aux Phi - lis -

 - tins, Dieu, sois pro - pi - ce! Que ta jus - ti - ce Aux Phi - lis -

D. 

le Gd P. 

 - tins Dans les com - bats _____ Donne la

 - tins Don - ne la gloi - re Dans les com -

 - tins Don - ne la gloi - re Dans les com -

 - tins Don - ne la gloi - re Dans les com -

D.  Que la vic - toi - re Sui - ve nos

le Gd P.  Que la vic - toi - re Sui - ve nos

 gloire! — Que la vic - toi - re Sui - ve nos

 .. bats! Que la vic - toi - re Sui - ve nos

 - bats! Que la vic - toi - re Sui - ve nos

 - bats! Que la vic - toi - re Sui - ve nos

 - bats! Que la vic - toi - re Sui - ve nos

D.  pas!

le Gd P.  pas!

 pas! Gloire à Da_gon!

 pas! Gloire à Da_gon!

 pas! Gloire à Da_gon!

 pas! Gloire à Da_gon!

 pas! Gloire à Da_gon!

Gloire à Da-gon! Gloi - - -

Gloire à Da-gon! Gloi - - -

Gloire à Da-gon! Gloi - - -

Gloire à Da-gon! Gloi - - -

8

- re! Gloi - re!

- re! Gloi - re!

- re! Gloi - re!

- re! Gloi - re!

8 8

Gloi - - - - -

Gloi - - - - -

Gloi - - - - -

Gloi - - - - -

8

fff

All^o moderato 144 =

SAMSON, placé entre les deux piliers, cherche à les ébranler

- re!

- re!

- re!

- re!

All^o moderato 144 =

f

dim.

SAMSON

s. Qu'ils ont pri -

-vé de la lu - miè - - re!

alleg

s. Dai -

-gne pour un ins - tant, Sei - gneur, Me ren - dre ma for - ce pre -

s. - miè - rel!

f

cresc.

s. Qu'avec toi je me - venge. ô Dieu!

fp

p marcato

s. En les é - cra -

v. - sant en ce lieu!

Le temple s'éroule au milieu des cris.

ff

8

DALILA *ff* α

LE G^d-PRÊTRE *ff* $\underline{b\ \alpha}$

Sopranos *ff* $\underline{b\ \alpha}$

LES PHILISTINS

Contraltos *ff* $\underline{b\ \alpha}$

Ténors *ff* $\underline{b\ \alpha}$

Basses *ff* $\underline{b\ \alpha}$

Ah!

Ah!

Ah!

Ah!

Ah!

8

Rideau

pp

FIN