

HENRY VIII

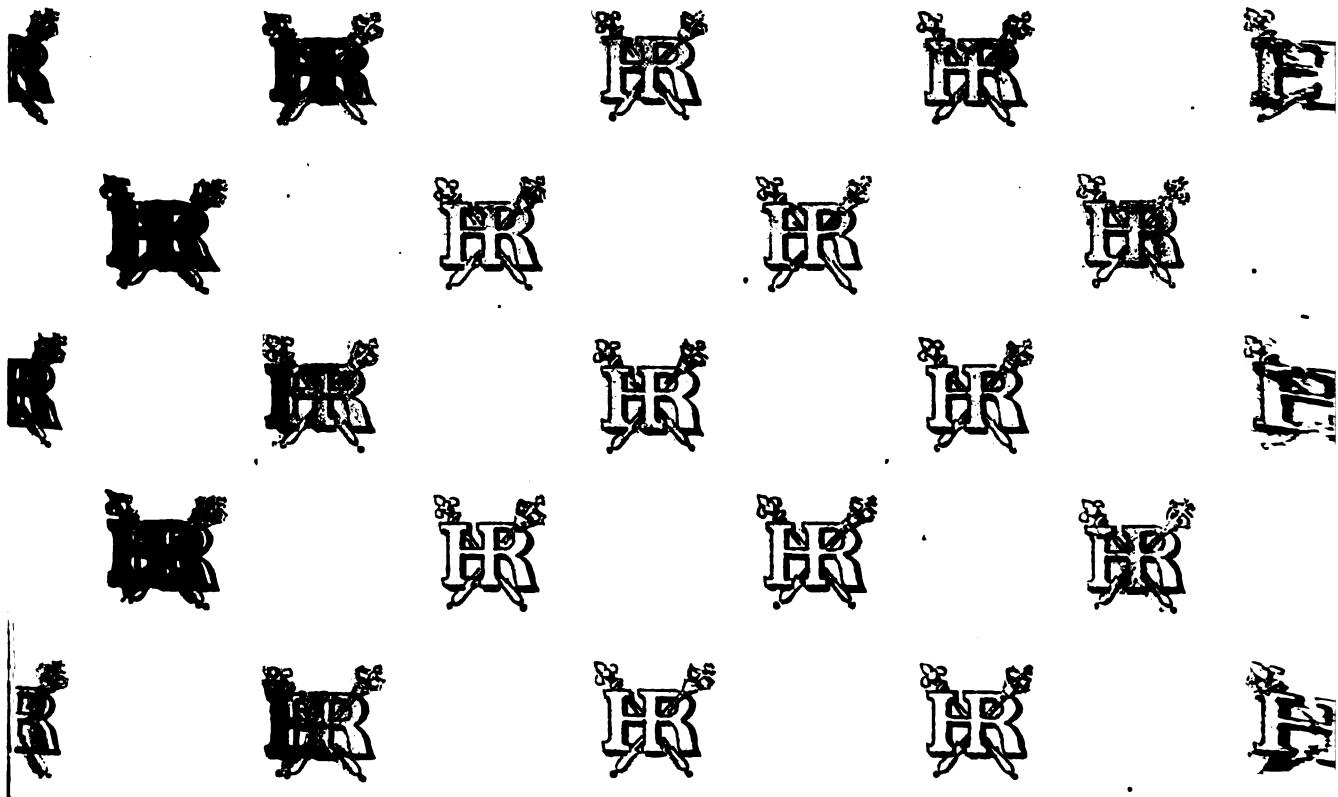

HENRY VIII

Opéra en 4 Actes

Poème de

(Pierre)

Léonce DÉROYAT & Armand SILVESTRE

Musique de

(Charles)

CAMILLE SAINT-SAËNS

Partition Chant et Piano

PAR

LÉON DELAHAYE

Paris, DURAND, SCHÖNEWERK & C^{ie} Editeurs.
4, Place de la Madeleine, 4

*Propriété, pour tous pays - Déposé selon les traités internationaux
Droits de Traduction et d'Exécution réservés*

1883.

Imp. Mouton et Cie, Paris.

~~122 1/2.35~~

Mus. 798.1.636

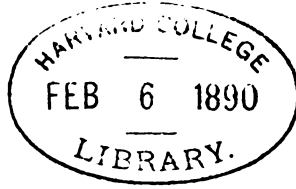

Summer fund.

A Monsieur Vaucorbeil

Directeur

de l'Académie Nationale de Musique.

ACADÉMIE NATIONALE DE MUSIQUE

DIRECTION DE M. VAUCORBEIL

Mars 1883

HENRY VIII

OPÉRA EN 4 ACTES ET 6 TABLEAUX

PERSONNAGES.	RÔLES.	INTERPRÈTES.
HENRY VIII, roi d'Angleterre	BARYTON.	MM. LASSALLE.
DON GOMEZ DE FÉRIA, ambassadeur d'Espagne.	TÉNOR.	DEREIMS.
LE CARDINAL CAMPEGGIO, légat du pape.	BASSE	BOUDOURESQUE.
LE COMTE DE SURREY	TÉNOR.	SAPIN.
LE DUC DE NORFOLK.	BASSE	LORRAIN.
CRANMER, archevêque de Cantorbéry.	BASSE	GASPARD.
CATHERINE D'ARAGON	SOPRANO.	MM ^{es} KRAUSS.
ANNE DE BOLEYN	MEZZO-SOPRANO.	RICHARD.
LADY CLARENCE, dame d'honneur de Catherine	SOPRANO	NASTORG
GARTER, roi d'armes	TÉNOR	MM. AUBRY.
QUATRE SEIGNEURS.	{ 2 TÉNORS	PIROÏA-GIRARD.
	{ 2 BASSES	LAMBERT-PALIANTI.
UN HUISSIER DE LA COUR	BASSE	BOUTENS.
UN OFFICIER.	TÉNOR	GESTA.

Seigneurs, Juges. Membres du Parlement. Officiers et Soldats, Pages, Dames d'honneur, Hommes et Femmes du peuple, etc.

Ballet-Divertissement du 2^e acte réglé par M. MÉRANTE

MISE EN SCÈNE DE MM. RÉGNIER ET MAYER.

CHEF D'ORCHESTRE : M. ALTÈS. — CHEF DES CHŒURS : M. J. COHEN.

CHEF DU CHANT : M. LÉON DELAHAYE.

Décors de MM. RUBÉ, CHAPERON, J.-B. LAVASTRE, LAVASTRE Aîné et CARPEZAT.

Costumes de M. Eugène LACOSTE.

N. B. — Pour la vente et la location des partitions, parties de chœur et d'orchestre, dessins de costumes et décors, ainsi que pour la mise en scène collationnée par M. COLEUILLE, s'adresser à MM. DURAND, SCHÖNEWERK & C^{ie}, éditeurs-propriétaires pour tous pays, 4, place de la Madeleine, à Paris.

INDEX

PRÉLUDE	I
-------------------	---

ACTE I

SCÈNE I. Don Gomez, Norfolk	5
SCÈNE II. Don Gomez, Norfolk, Seigneurs. <i>Chœur</i> (T. B.)	22
SCÈNE III. Don Gomez, Surrey, Henry, Norfolk	35
SCÈNE IV. Surrey, Henry	41
SCÈNE V. Catherine, Henry	49
SCÈNE VI. Catherine, Anne, Don Gomez, Surrey, Henry, Norfolk. <i>Chœur</i> (S. C. T. B.)	71

ACTE II

ENTR'ACTE	106
SCÈNE I. <i>Chœur</i> (S. T.)	110
SCÈNE II. Don Gomez	120
SCÈNE III. Anne, Don Gomez, Dames d'honneur. <i>Chœur</i> (S. C.)	128
SCÈNE IV. Anne, Don Gomez	134
SCÈNE V. Anne, Don Gomez, Henry	139
SCÈNE VI. Anne, Henry	141
SCÈNE VII. Anne	165
SCÈNE VIII. Catherine, Anne	173
SCÈNE IX. Catherine, Anne, Lady Clarence, Don Gomez, Surrey, Henry, Norfolk, le Légat.	187

FÊTE POPULAIRE

	N ^o 1. Introduction. Entrée des Clans	193
	N ^o 2. Idylle écossaise	202
	N ^o 3. La Fête du Houblon	210
BALLET-DIVERTISSEMENT	N ^o 4. Danse de la Gipsy	215
	N ^o 5. Pas des Highlanders	220
	N ^o 6. Scherzetto	227
	N ^o 7. Sarabande, Gigue et Finale	229

ACTE III

PREMIER TABLEAU

SCÈNE I. Surrey, Henry	237
SCÈNE II. Henry	240
SCÈNE III. Anne, Henry	244
SCÈNE IV. Anne, Henry, Norfolk	250
SCÈNE V. Anne, Henry, Norfolk, le Légat.	252
SCÈNE VI. Henry, le Légat.	254
SCÈNE VII. Le Légat.	265

DEUXIÈME TABLEAU

MARCHE DU SYNODE	271
LE SYNODE. Catherine, Lady Clarence, Don Gomez, Surrey, Henry, Norfolk, l'Archevêque, Le Légat, Garter, Juges, Seigneurs, Pages, Dames d'honneur. <i>Chœur</i> (S. C. T. B.)	276

ACTE IV

PREMIER TABLEAU

SCÈNE I. Anne, Surrey, Norfolk	374
SCÈNE II. Anne, Don Gomez, Surrey, Norfolk	383
SCÈNE III. Anne, Don Gomez	386
SCÈNE IV. Anne, Don Gomez, Henry	391
SCÈNE V. Don Gomez, Henry	392

DEUXIÈME TABLEAU

SCÈNE I. Catherine, Lady Clarence. <i>Chœur</i> (dans la coulisse) (S. T.)	400
SCÈNE II. Catherine, Anne	415
SCÈNE III. Catherine, Anne, Don Gomez, Henry. <i>Chœur</i> (dans la coulisse) (S. T.)	425

HENRY VIII

OPÉRA EN 4 ACTES

C. SAINT-SAËNS

PRÉLUDE

Maestoso

PIANO

p

WAGNER
RICHARD
WAGNER

Ped. A musical notation for a pedal effect, consisting of a series of notes on a staff with a downward-pointing arrow and the word "Ped." below it.

Une salle du Palais avec deux grandes fenêtres donnant sur la place publique.

SCÈNE I

All^o moderato (♩=♩)

DON GOMEZ

NORFOLK

Trop heureux, Don Gomez,

All^o moderato (♩=♩)

PIANO

N. de vous revoir i - ci! Nous y repara - rons de nos beaux jours de

N. Fran - ce, De la cour de Fran - çois où vous - é -

DON GOMEZ

N.
- tuez aus - si. *p* De votre souve - nir, Mon cher Nor -

D.G.
- folk, mer - ci! Celle à qui j'avais

D.G.
dit ma secrète espé - ran - ce, Com - me com - pa - tri - ote, in - ter - cé -

Récit ad lib.

D.G.
- dant pour moi, La Rei - ne Ca - the - rine ob - tint de vo - tre

Récit

D.G.
Roi Qu'Ambassadeur d'Espagne en Angle - ter - re A sa cour je fusse accep -

a Tempo NORFOLK

DON GOMEZ

D.G. 

-té! Nul mieux que vous ne l'a - vait méri - té. A vous, Nor -

D.G. 

- folk Je n'en fais pas mys - tè - re, Pour rien dans mon dé - sir l'am - bi - ti -

D.G. 

- on n'entraî Et de mon cœur, plus doux est le se -

D.G. 

- cret. Quoi, l'a - mour!

Cantabile
DON GOMEZ

dolce La beau - té que je sers est tel - le Que jamais les re -

Cantabile

p

dim.

- gards ne sauraient s'en las - ser. Et que

M.G.

p

rien qu'à la voir pas - ser On la prend pour une immortel - le!

p

Si je vous di - sais ses appas, Ses char - mes, sa grâce ingénu - e,

cresc.

D.G. Vous l'auriez bientôt recon - nu - e, Bien que je ne la nom - me

dim.

NORFOLK

D.G. pas, Bien que je ne la nom - - me pas! C'est donc du

N. ciel qu'elle est ve - nu - e Cel - le dont vous sui - vez les

DON GOMEZ

N. pas! La beau - té que je sers est blon - de,

D.G. *poco rit.* a Tempo

Ses cheveux sont plus clairs Que l'or vivant des blés!

a Tempo

suivez M.G.

D.G. Et ses yeux dans les cœurs troublés Versent

p

D.G. u - ne langueur pro - fon - de; Le long du che -

D.G. - min de ses pas Les ro - ses pâ - lis - sent d'envi - e,

cresc.

D.G. Elle est la lu_mière et la vi - e! Ne la re_connais_sez vous

dim.

D.G. pas? Ne la reconnaissez vous pas? *cresc.*

NORFOLK

Comme elle a votre â - me ra -

p

Ped. ★

cresc.

D.G. Elle est la lu - miè - re et la vi - e!

N. - vi - e! Cel - le dont vous sui - vez les

mf

D.G. Ne la reconnais - sez vous pas? Elle est la lu_mière et la vi - e!

N. pas, *mf* Comme elle a votre â - me ra - vi - e!

*ad lib.***All^o non troppo**

D.G. *ad lib.* **All^o non troppo**

Cel_le dont je suivais — les pas!

N. Cel_le dont vous suivez — les pas!

sfz *p*

D.G. *p*

Quoi! votre es-

D.G. - prit ne de - vi - ne pas cel - - le

D.G. Qui comme une é - tin - cel - le Dans tous les cœurs al.lumant le dé -

D.G.

- sir Fut à la cour de Blois, la Reine du plaisir!

NORFOLK

DON GOMEZ

p An - ne de Bo - leyn? *f* El - le mè - me!

crusc.

NORFOLK

Et vous croy -

f *fp*

N.

- ez quel - le vous aime Au - tant que vous l'ai -

DON GOMEZ

J'en suis certain vraiment. Te - nez! la

-mez?

sf *p*

NORFOLK

Reine en garde u - ne preu - ve fi - dè - le. U - ne

DON GOMEZ

preu - ve? U - ne let - tre d'el - le.

pp

De ce bil - let char - mant la ten -

D.G.

- dres - se nous fit Ca - the - ri - ne - clé -

D.G.

NORFOLK DON GOMEZ NORFOLK

- men - te Je suis ra - vi! De quoi? Mais que ce - la dé - men - te Certains

Un peu plus lent

Un peu plus lent

pp

N.

DON GOMEZ NORFOLK

bruits Qu'est ce donc? On contait à la

p

N.

Récit ad lib.

cour, Que le Roi, mal gué - ri de son ancien a - mour Pour la sœur

Récit

N.

d'Anne aujourd'hui trépas - sé - e Voulait s'en faire aimer

p

a Tempo (All^o non troppo)

DON GOMEZ

p La chose est insen - sé - e! De Margue - ri - - te dé - lais -

a Tempo

D.G. - sé - e, Le souve - nir sau - ra la pro - té - ger De ce dan -

D.G. - ger! D'ailleurs el - le m'aime! On a -

NORFOLK

M.G.

N. - jou - te Que pour la fas - ci - ner sans

pp

N. *- dou - te* Dès au - jour - d'hui, no - tre maître et sei -

N. *- gneur!* De la Rei - ne la veut nommer da - me d'honneur! Il

DON GOMEZ

p M.G.

D.G. n'est de tout ce - la rien que mon cœur re - dou - te

cresc.

D.G. *f* Oui! je suis sûr de son a - mour Tou - te ma foi re - pose en

fp

D.G. *el - le*

NORFOLK

mf Le ciel vous gar-de son a-mour, Et puissiez vous trou-ver en

D.G. *Cest u - ne ten -*

N. *cresc.*

el - le, Avec la cons-tance é-ter-nel - - le Lob - -

D.G. *- dresse é-ter-nel - - le Qui nous en - chaî - ne sans re -*

N. *- jet d'un bon - heur, d'un bon - heur sans re -*

D.G. *f* *ad lib.*
 - tour Ah! je suis sûr de son a_mour! Le ciel me

N. *f* *ad lib.*
 - tour Le ciel vous gar_de son a_mour! Le ciel vous

cresc. *sfz* *suivez*

D.G. *a Tempo*
 garde son a_mour!

N. *a Tempo*
 garde son a_mour!

a Tempo *crescendo molto*
p

N. *(d. = d)* *p*
 Si vous

(d. = d) *p*

f *sfz* *p*

Ped. *

N. *pp*
 connais_siez no_tre Roi Peut - être auriez vous plus d'ef_

pp

marcato

N. - froi! Pour Hen - ry huit il n'est cho - se sa -

pp

N. - cré - e L'a - mi - tié, l'a - mour, les ser - ments

p

N. Tout est li - tière à ses em - por - tements,

p

N. *p* Il n'est pour lui ni loi, ni foi - ju - ré - e,

N. 

La preu - ve, Buckin - gham é - tait son favo -

Allegro (in Tempo)

N. 

- ri! Ain - si qu'un traître on le juge à cette

Allegro

N. 

heu - re Et que je meu - re Si ce soir

N. 

même il n'a pé - ri!

SCÈNE II

All^o molto

DON GOMEZ

NORFOLK

TÉNORS

BASSES

SEIGNEURS

(Bruits sur la place)

PIANO

All^o molto

p

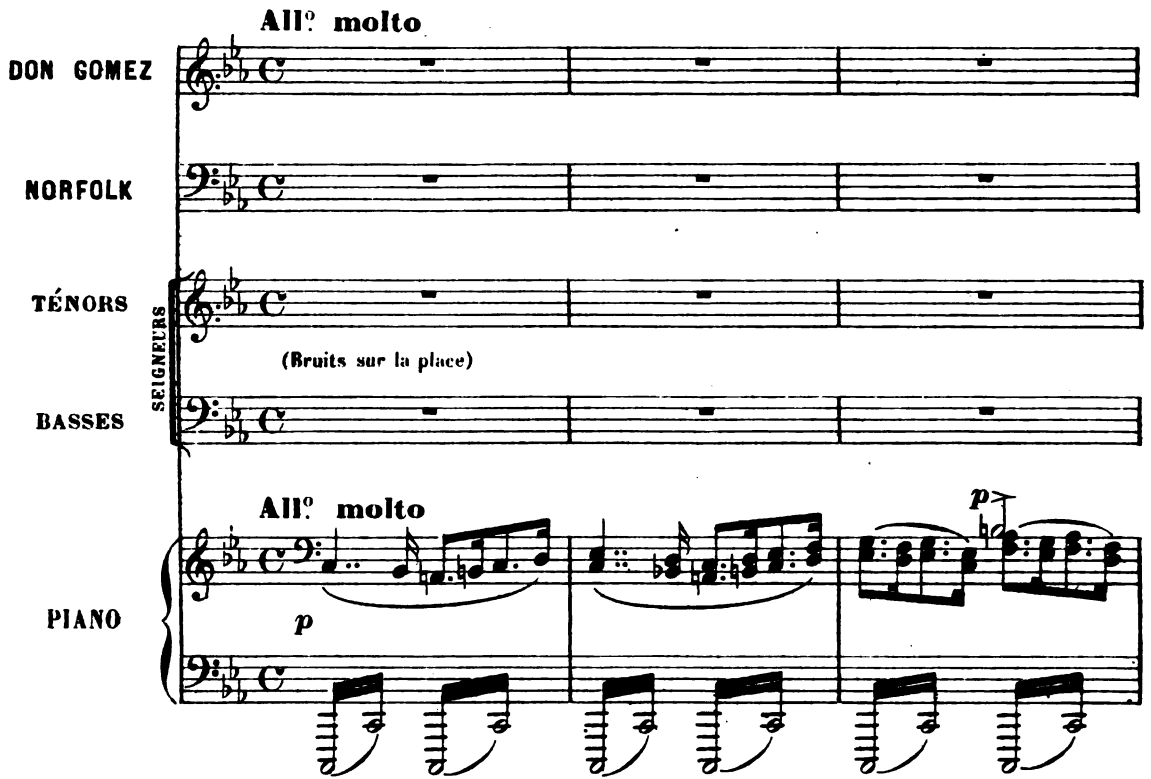

NORFOLK

Mais, c'est du tri-bu - nal que la fou - le s'em-

(Entrée des Seigneurs)

N.

- pres-se!

NORFOLK (se dirigeant vers les Seigneurs)

La nouvel _ le, messieurs! Buckingham?

Ténors

p

Condam.

Basses

p

Condam.

Quel châ-ti-ment?

mf

- né!

La mort!

mf

- né!

La mort!

N.

L'avais - je de - vi - né!

Pau - vre Buckin -

Pau - vre Buckin -

- gham que dans sa dé - tres - se Nul de nous ne peut se - cou -

- gham que dans sa dé - tres - se Nul de nous ne peut se - cou -

espress.

sempre p

- rir De ton royal a - mi, la menteu - se ten - dres - se

sempre p

- rir De ton royal a - mi, la menteu - se ten - dres - se

Sans é-clair de pi-tié te lais-se-ra mou-ri-r!

Sans é-clair de pi-tié te lais-se-ra mou-ri-r!

1^{er} SEIGNEUR 1^{er} Ténor

C'est tout à l'heu - re qu'on l'em-mè - ne Et l'écha -

1^{er} S. ...faud dé-jà l'at-tend!

3^e SEIGNEUR 1^{er} Basse

Pour faire u-ne chose inhu-mai - ne Le

2^e SEIGNEUR 2^d Ténor.

Nous pou - vons de cet - te fe -

3^{es}. Roi ne perd pas un ins - tant!

4^{es}. - né - tre, Le voir quand on le condui - ra!

4^e SEIGNEUR 2^e Basse:

Cer - tes! mais de le re - con -

1^{er} SEIGNEUR

A la cour, Mes -

4^{es}. - naî - tre Nul de nous ne sa - vi - se - ra!

4^{es}. - sieurs le plus sa - ge Est de vi - vre chacun pour

1^{er}s. 
 soi!

2^e SEIGNEUR 
 Rien en ef - fet ne nous pré - sa - ge Ce qu'il

3^e SEIGNEUR 
 Rien en ef - fet ne nous pré - sa - ge Ce qu'il

4^e SEIGNEUR 
 Rien en ef - fet ne nous pré - sa - ge Ce qu'il

1^{er}s. 
 Nous vi_vons

2^es. 
 faut at - ten - dre du Roi! Nous vi_vons

3^es. 
 faut at - ten - dre du Roi! Nous vi_vons

4^es. 
 faut at - ten - dre du Roi! Nous vi_vons

1^{rs}. sous un Roi parjure, im_pie et traî_tre Et

2^{es}. sous un Roi parjure, im_pie et traî_tre Et

3^{es}. sous un Roi parjure, im_pie et traî_tre Et

4^{es}. sous un Roi parjure, im_pie et traî_tre Et

1^{rs}. sous un joug de fer , notre front est meurtri!

2^{es}. sous un joug de fer , notre front est meurtri!

3^{es}. sous un joug de fer , notre front est meurtri!

4^{es}. sous un joug de fer , notre front est meurtri!

1^{er} Tenors

2^{es} Tenors

1^{er} Basses

2^{es} Basses

Chœur de Seigneurs

Pau_vre Buckin_gham que dans la dé_

Pau_vre Buckin_gham que dans la dé_

Pau_vre Buckin_gham que dans la dé_

Pau_vre Buckin_gham que dans la dé_

_tres - se Nul de nous ne peut secou - rir! —
 _tres - se Nul de nous ne peut secou - rir! —
 _tres - se Nul de nous ne peut secou - rir! —
 _tres - se Nul de nous ne peut secou - rir! —

dim.

cresc.
 De ton roy - al a - mi la men - teu - se ten -
cresc.
 De ton roy - al a - mi la men - teu - se ten -

poco a poco cresc.
p
M.D.

1^{er} SEIGNEUR *cresc.*

De ton royal a mi la men_teu - se ten_

2^e SEIGNEUR *cresc.*

De ton royal a mi la men_teu - se ten_

3^e SEIGNEUR *cresc.*

De ton royal a mi la men_teu - se ten_

4^e SEIGNEUR *cresc.*

De ton royal a mi la men_teu - se ten_

cresc.

De ton royal a mi la men_teu - se ten_

_dres - se

cresc.

De ton royal a mi la men_teu - se ten_

_dres - se

sempre cresc.

1^{re}s. *f* *p*
 - dres - se Sans é - clair de pi - tié te laisse -

2^{es}s. *f* *p*
 - dres - se Sans é - clair de pi - tié te laisse -

3^{es}s. *f* *p*
 - dres - se Sans é - clair de pi - tié te laisse -

4^{es}s. *f* *p*
 - dres - se Sans é - clair de pi - tié te laisse -

f *p*
 - dres - se Sans é - clair de pi - tié te laisse -

f *p*
 Sans é - clair de pi - tié te laiss - se -

f *p*
 - dres - se Sans é - clair de pi - tié te laisse -

f *p*
 Sans é - clair de pi - tié te laisse -

f *dim.* *p*

1^{re}S. *dim.* - - - *pp*
 - ra mou - rir, te lais - se - ra mou - rir.

2^{es}S. *dim.* - - - *pp*
 - ra mou - rir, te lais - se - ra mou - rir.

3^{es}S. *dim.* - - - *pp*
 - ra mou - rir, te lais - se - ra mou - rir.

4^{es}S. *dim.* - - - *pp*
 - ra mou - rir, te lais - se - ra mou - rir.

dim. - - - *pp*
 - ra mou - rir, te lais - se - ra mou - rir.

dim. - - - *pp*
 - ra mou - rir, te lais - se - ra mou - rir.

dim. - - - *pp*
 - ra mou - rir, te lais - se - ra mou - rir.

dim. - - - *pp*
 - ra mou - rir, te lais - se - ra mou - rir.

dim.

(le Roi paraît suivi de Surrey)

pp

Ped. ★ Ped. ★ Ped. ★ Ped. ★ Ped. ★

Ténors

LES SEIGNEURS

Basses

pp

Sa - lut au prince ma - gna -

Sa - lut au prince ma - gna -

Ped. ★ Ped. ★ Ped. ★ Ped. ★ Ped. ★

poco cresc.

_ni - me Dont le bras, de fer re - vê - tu

poco cresc.

_ni - me Dont le bras, de fer re - vê - tu

Ped. ★ Ped. ★ Ped. ★ Ped. ★ Ped. ★

dim.

Im - pi - toy - a - ble pour le cri - me Est tou - jours doux à

dim.

Im - pi - toy - a - ble pour le cri - me Est tou - jours doux à .

Ped. ★ Ped. ★ Ped. ★

la ver - tu

la ver - tu (Les seigneurs saluent avec obséquiosité le Roi qui ne fait pas attention à eux

dolce

p

et se retirent en se courbant)

ppp

D... ★

SCÈNE III

Moderato

BON GOMEZ

SURREY

HENRY

NORFOLK (présentant Don Gomez) Récit

PIANO Moderato

p *espress.*

p Daignez, Récit

N.

Si - re, accueil - lir ce - lui qui m'accom - pa - gne, Don Go -

pp

N.

-mez de Fé - ria, l'am - bassa - deur d'Es - pa - gue!

Grazioso

HENRY

P sempre

Musical score for the first system, featuring a bass line and a piano accompaniment. The piano part is marked "Grazioso" and "p".

A notre cour,

Musical score for the second system, including vocal lines and piano accompaniment. The vocal line has lyrics: "Mon_sieur soy_ez le bienve_nu. Car". The piano part has "M.G." markings.

ad lib.

a Tempo

Musical score for the third system, including vocal lines and piano accompaniment. The vocal line has lyrics: "vous m'etiez déjà con_nu La Rei_ne,". The piano part has "p" markings.

Musical score for the fourth system, including vocal lines and piano accompaniment. The vocal line has lyrics: "qui pour vous s'est fort in_téres_sé_e,". The piano part has "pp" markings.

H. 

M'a par - lé ——— du - ne fi - an - cé - e.

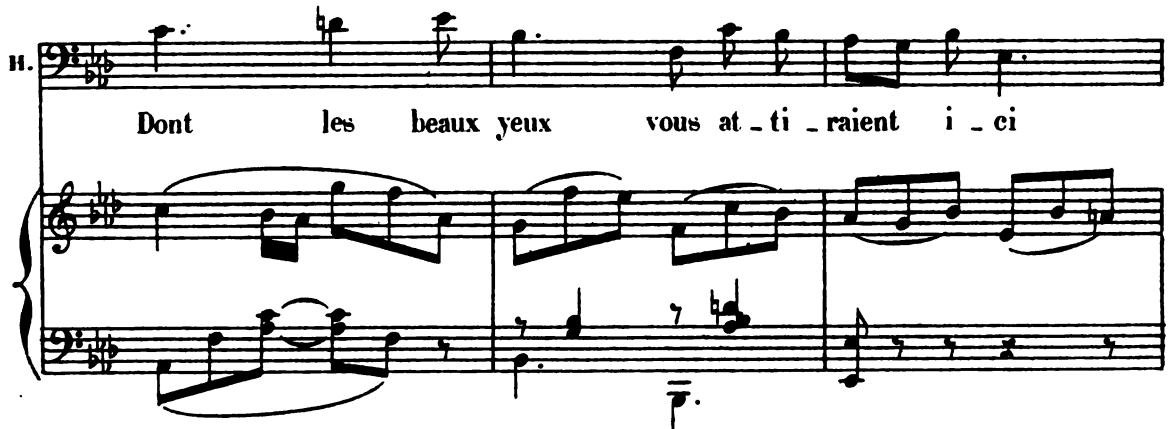
H. 

Dont les beaux yeux vous at - ti - raient i - ci

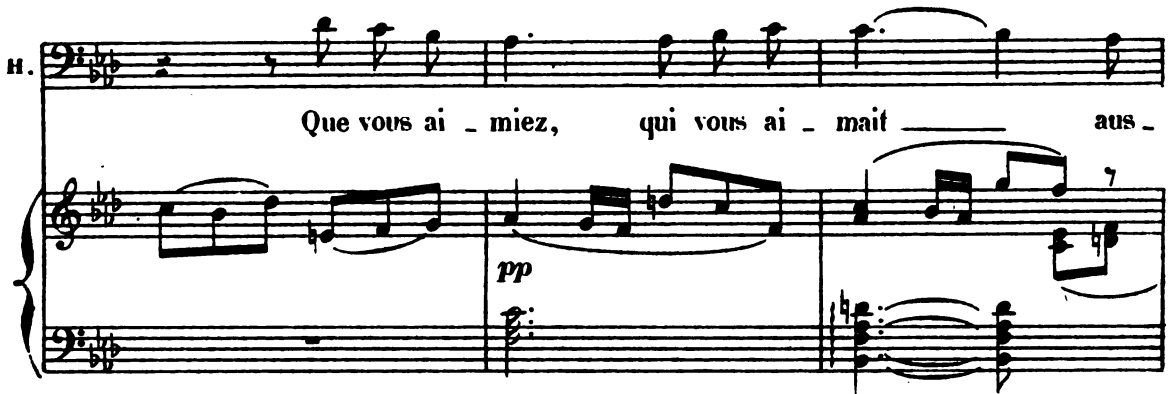
H. 

Que vous ai - miez, qui vous ai - mait ——— aus -

pp

H. 

- si, Re - mi - se par vous, une lettre d'el - le Lui fut de votre a -

Grazioso

HENRY

p sempre

Grazioso

A notre cour,

p

p

ii. Mon-sieur soy-ez le bienve-nu. Car

M.G.

M.G.

ii. *ad lib.* a Tempo

vous m'étiez déjà con-nu La Rei-ne,

p

ii. qui pour vous s'est fort in-téres-sé-e,

pp

H.  *M'a par - lé ——— du - ne fi - an - cé - e.*

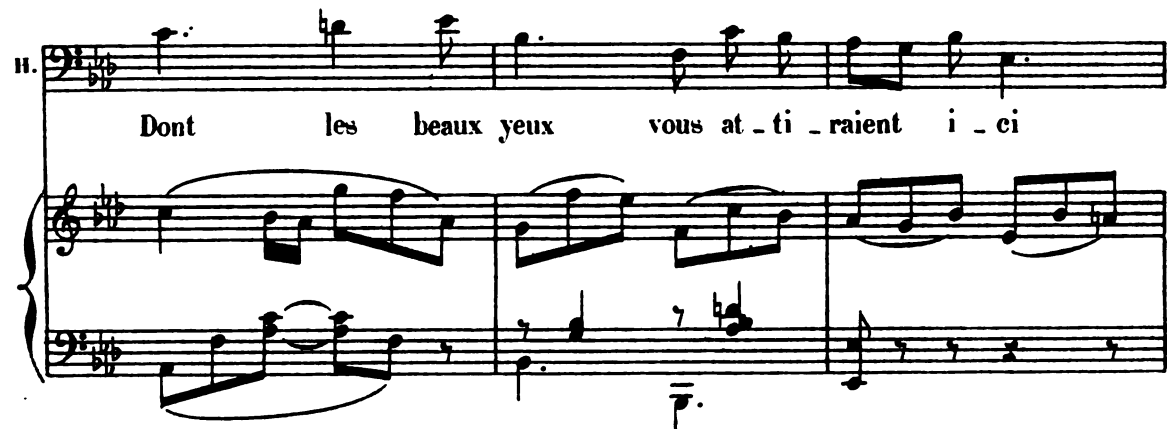
H.  *Dont les beaux yeux vous at - ti - raient i - ci*

H.  *Que vous ai - miez, qui vous ai - mait ——— aus -*

H.  *- si, Re - mi - se par vous, une lettre d'el - le Lui fut de votre a -*

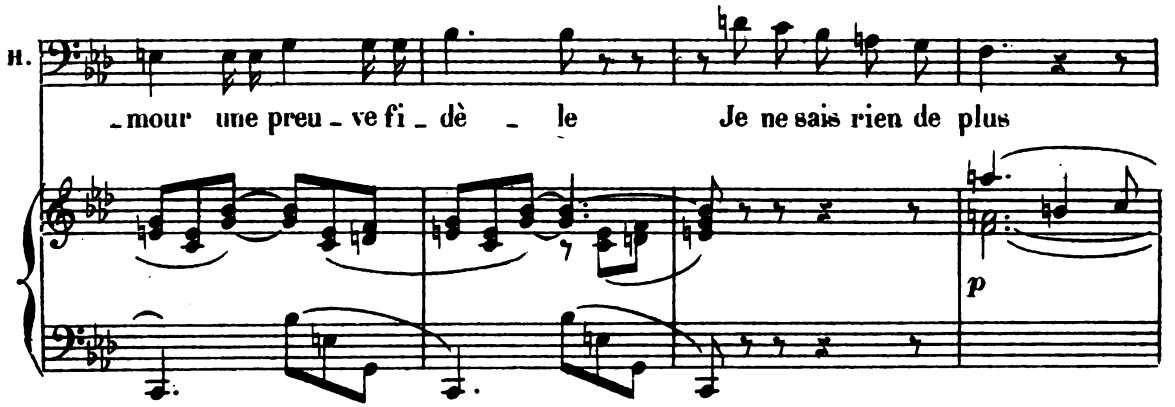
H.  *p*

_mour une preu - ve fi - dè - le Je ne sais rien de plus

H.  *p*

mais de tels sen - ti - ments Mé - ri - tent

H.  *pp*

qu'on les en - cou - ra - ge Les Rois sont trop heu - reux

H.  *p*

de servir les a - mants Si comme je le pen - se

H.

Re_mercier la Reine est pour vous un dé_sir... ___

H.

Dans un ins_tant vous au_rez ce plai_sir! ___

H.

Par moi, devant la cour, en ces lieux arré_ ___

H.

_té_e. U_ne dame d'honneur lui se_ra présen_ ___

B.

-té - e.

mf

dim.

DON GOMEZ (surpris et à part)

p

U - ne da - me d'honneur, ... Nor - folk di - rait - il

p

(Don Gomez sort suivi de Norfolk)

RG.

vrai?

p

SCÈNE IV

Allegro molto

SURREY

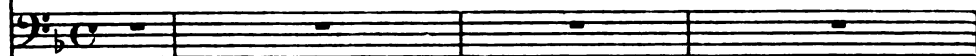

HENRY

**Allegro molto**

PIANO

HENRY (se rapprochant vivement de Surrey)

Donc, le Pape est hos-tile à ma secrète en-vi-e?

Oui!

HENRY

s.

Si-re!

Je l'y soumettrai.

SURREY

Mais il y va pour vous du trône et de la vi - e!

HENRY

Que m'impor - te, Sur - rey. Dans mon â - me ra -

vi - e Rien ne de - meure plus quand l'amour est en -

This section of the score for Henry continues the vocal line with a half note, followed by quarter notes. The piano accompaniment includes a dynamic marking of *f* and features a complex rhythmic pattern with many beamed eighth notes.

- tré Je souf - fre pour cet - te re -

This section of the score for Henry continues the vocal line with a half note, followed by quarter notes. The piano accompaniment includes a dynamic marking of *p* and features a complex rhythmic pattern with many beamed eighth notes.

- bel - le Des maux plus durs que le tré -

This section of the score for Henry continues the vocal line with a half note, followed by quarter notes. The piano accompaniment includes a dynamic marking of *p* and features a complex rhythmic pattern with many beamed eighth notes.

H. *pas!*... Près de la femme la plus

cresc. *fp*

S. bel - le Un Roi commande et ne soupi - re pas!

pp *espress.*

HENRY *p* Qui donc comman - - de

p

H. *pp rit.* quand il ai - mel *espress.*

pp rit. *espress.* *p*

HENRY *Larghetto* *pp* Qui donc commande quand il

Larghetto *pp*

H. *ai - me Et quel em - pi - re reste au cœur Où l'amour met son pied vain -*

H. *-queur! Qui donc com - man - de quand il*

poco cresc.

p

poco f

H. *ai - me? Et quel em - pi - re reste au cœur Où l'amour met son pied vain -*

suivez

mf

p

pp

dim.

rit.

All^o agitato

H. *-queur!*

All^o agitato

molto cresc.

f

H. *Ah! c'est la tor - tu - re su - prê - me*

fp

cresc.

ff

HENRY

El - le veut et puis ne veut plus

p

H. El - le me cherche et puis m'é - vi - te

H. Le sou - ve - nir de Mar - gue - ri - te Fait -

H. -il mes dé - sirs super - flus

cresc.

f

II

Ah! c'est la tor-tu-re su-prê-me.

fp *f*

II

Es-pé-rer et craindre à la fois Et vivre ex-i-

p *p*

pù marcato

II

-lé de soi-mê-me! Ay-ant des ca-pri-ces pour

II

lois El-le me cherche et puis m'é-vi-te El-le

marcato *cresc.*

H. *f* *p* *f*

veut et puis ne veut plus Ah! _____ C'est la tor - tu -

H. *ff* *ad lib.* *pp*

-re su - prê - - me!

H. *Larghetto* *pp*

Larghetto *pp*

Qui donc commande quand il ai - me Et quel em -

H.

- pi - re reste au cœur ou l'amour Met son pied vain - queur _____

H. *cresc.* *f*

Qui donc comman_de quand il ai_me Et quel em_pi_re reste au

H. *cresc.* *accel.* *f*

cœur Où l'amour met son pied vainqueur

H. *f* *All' agitato*

Ah! qui donc commande quand il ai_me?

sivez.. *p* *All' agitato* *molto cresc.* *f*

SURREY (apercevant la Reine) *p* *Moderato*

Si_re, la Rei_ne!

dim. *pp* *Moderato* *p*

SCÈNE V

Moderato

CATHERINE

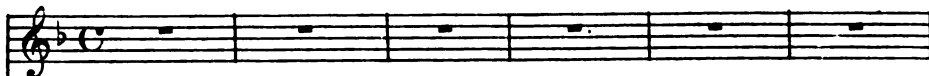

HENRY

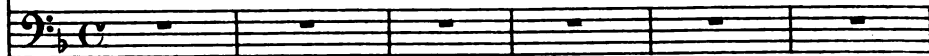

PIANO

Moderato

- CATHERINE

dolce

Ô mon maître et Sei-gneur vous m'avez deman-

Più lento

pp

c

- dé - e?

- HENRY (avec courtoisie)

p

En ef - fet, noble Rei - ne!

pp

M. G.

H. C'est pour vous présen - ter une Dame d'hon - neur! Dont vous se -

H. - rez bientôt la souve - rai - ne! Sa - chez avant même son

H. nom Que de la cour de France i - ci le ciel l'en - voi - e,

M.G.

- CATHERINE (joyeusement) An - ne de Boleyn Non!

H. (inquiet) Quoi! vous la connais - sez?

(à part)

C. Gardons à Don Go - mez le secret de sa joi_e

(à Henry)
(haut) *ad lib.*

C. Le bruit de sa beau_té parvint seul jusqu'à moi. Le pré - sent de

a Tempo - HENRY

a Tempo

pp *suivez*

- CATHERINE

II. Je l'ac - cep - te - rai

vous n'en est que plus di - gne!

Rit.

a Tempo

C. donc, puisqu'il vient de mon Roi. Dont j'at - tends à mon

a Tempo

suivez

pp

Rit.

C. *four*
- HENRY

u - ne faveur in - si - gne
(gracieusement)

Par - lez, vous plaire en
suirez

All' non troppo

II. *tout est ma plus chère*

loi!

All' non troppo

p *espress.*

- CATHERINE

De Buckin - gham Je sais le sort ter -

p

C. *- ri - ble*

Donnez - moi sa grâ - ce

C. *à vo - tre pi - tié! J'en — ap -*
 - HENRY
 Je n'en res - sens

C. *- pelle à vo - tre pi - tié, Peut-être on*
 H. *pas pour un traî - tre!*

C. *l'a ca - lom - ni - é Sei -*
 H. *Ap - pre - nez à mieux le con -*

C. *y*
- gneur ac - cor - dez - moi, sei - gneur ac -
H.
- nai - tre

mf *dim.* *p* *dim.*

C.
- cor - dez - moi - sa grâ - ce! Sei -
H.
Non!

pp M.D. M.G.

C.
- gneur! ac - cor - dez - moi, sei - gneur ac -
H.

mf *dim.* *p*

c. 
 - cor - dez - moi sa grâ - ce. Cependant
 HENRY
 Non!

pp *p*

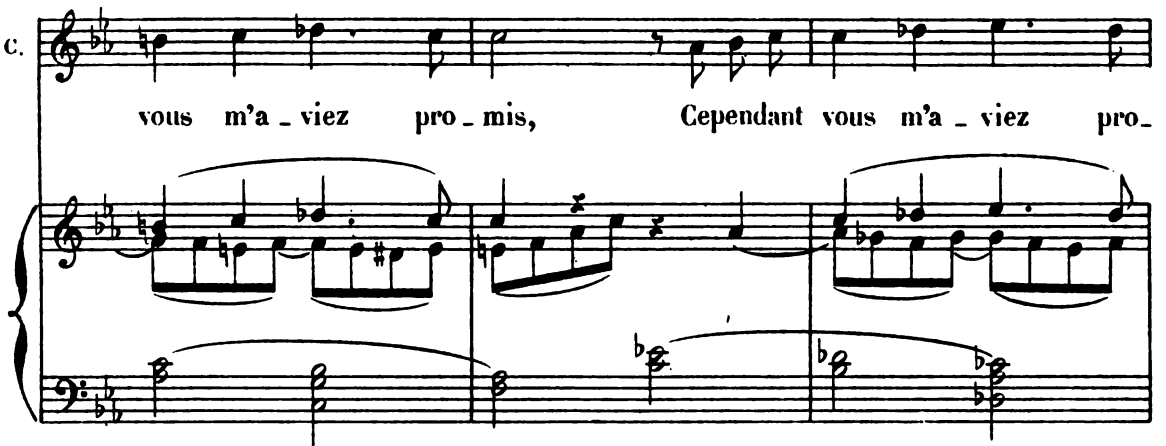
c. 
 vous m'a - vriez pro - mis, Cependant vous m'a - vriez pro -

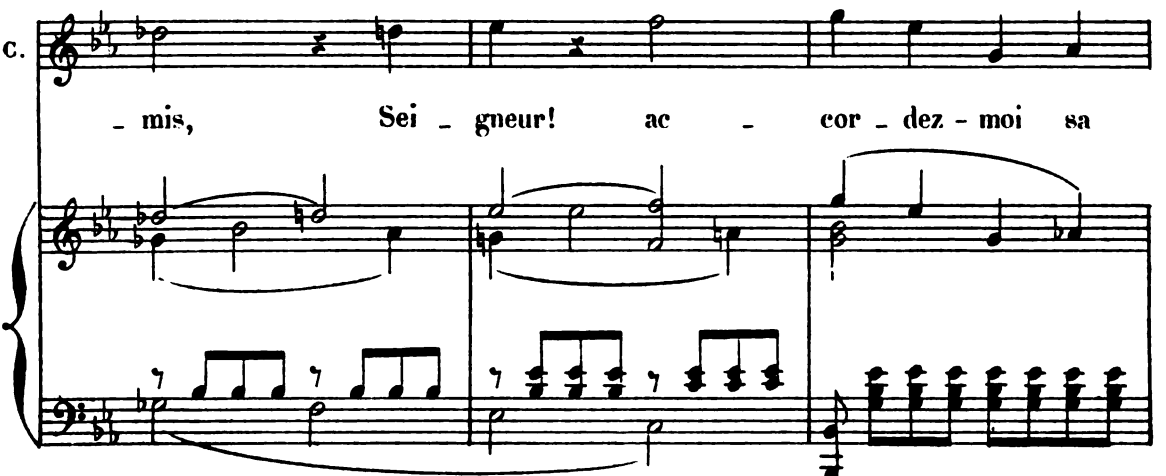
c. 
 - mis, Sei - gneur! ac - cor - dez - moi sa

c. *cresc.*
 grâ - ce. Cependant vous m'a - vriez pro -
 HENRY

Non!

c. - mis, Cependant vous m'a - vriez pro - mis, Sei -

c. - gneur! Sei gneur! sei - gneur, ac -

mf *dim.*

c. - cor - dez - moi sa grâ - ce!

pp *pp*

- HENRY
Récit.

p Pour lui prêter vo - tre se - cours, Rei - ne, Vous i - gnorez peut -

Récit. *p*

And^{te} sostenuto (in Tempo)

- CATHERINE *dolce*

H. - ê - tre Qu'il fut votre ennemi tou - jours! Je suis chrétienne, ô mon

And^{te} sostenuto

- HENRY

C. maître. Par - don - nez! Buckingham a méri - té la

pp

ad lib.

II. mort, Ces - sez pour le sauver un i - ntile ef -

p

a Tempo

Moderato

- CATHERINE

II. - fort. Tris - te se - cret de mes vœux super -

a Tempo *p* **Moderato**

C. *- flus Monsei - gneur, vous ne m'aimez plus!*

sfz *pp*

- HENRY

Que di - tes vous là, Cathe - rine

pp

H. *Eh! quoi donc, votre humeur chagri - ne*

*ad lib.**a Tempo*

II *Méconnaît l'amour que pour - tant Je vous témoigne à tout ins - tant!*

a Tempo *pp*

(sotto voce)

Domptant jusqu'à ma consci - en - ce

pp

Un peu animé

II. Pour res - ter tou - jours votre é - poux!

Un peu animé.

pp

- CATHERINE (épouvantée) - HENRY

Que dites-vous? Que dites-vous? Je dis

II. que quelque fois je pen - se Que Dieu

II. mau - dit notre u - ni - on

H. *come il - lé - gi - time et con - trai - - re*

H. *à la sain - te pres - crip - ti -*

H. *- on Qui dé - fend d'é - pou -*

H. *ad lib.* *a Tempo* *- CATHERINE* *f*
a Tempo
- ser la veu - ve de son frè - re. O mon maî - tre

G. Vous blasphè - mez, Car le Pa - pe a bé - ni les nœuds — par nous for -

G. - més. *- HENRY*
p Que le Pa - pe soit infail -

II. *cresc.*
 - li - ble on le pré - tend et c'est pos - si - ble. Mais

II. le Lé - vi - tique est for - mel Et ce li - vre nous vient du

II. ciel!

CATHERINE *p* Ou voulez-vous en ve - nir, je vous pri - e. *p* HENRY Moi?

Moderato
(avec une feinte bonhomie) *dolce*

H. Mais à rien, Catherine ché - ri - e

Moderato
p *pp*

H. Rassurez-vous J'ai vou - lu seu - le -

H. *Récit. ad lib.* *a Tempo*
- ment vous rendre juste envers un sen - ti - ment Qui surmon -

Récit. *p*

H. *poco marcato.*
- tant la diffé - ren - ce d'a - ge Et l'absen - ce de

pp *dim.*

H. *fils fait en - cor da - van -*

H. *- ta - ge Enbravant jusqu'à Dieu pour te - nir son ser -*

cresc. Rit.

pp *suitez*

All^o non troppo *p*

H. *- ment!* *A -*

All^o non troppo *p dim.*

- CATHERINE *p*

Ah! j'ai tout com - pris et je trem - ble, je trem -

H. *- t'el - le com - pris? El - le trem - ble Du*

C. *cresc.*
 - ble Du saint hy -

H. *cresc.*
 tris - - te hy - men qui nous ras -

C. - men qui nous ras - sem - ble

H. - sem - ble La - mour d'An - ne se -

C. un a - mour cou - pa - ble est vain - queur!

H. - ra - - - - vain - queur! La paix de

poco a poco stringendo

C. Plus de jus-ti - ce mé - tait du - e, Je me sens à ja -

H. l'à - me é - tant per - du - e Ah! du moins cette i - vresse é - tait

poco a poco stringendo

Più Allegro

C. - mais per - du - e dans son cœur!

H. due à mon cœur! La paix de

Più Allegro

C. Je me sens à ja - mais

H. l'à - me é - tant per - du - e. Ah! du

C. — per - du — — — — — e Dans — — — — —

H. moins cet - te i - vres - se é - tait due.

C. — son cœur! Ah! — de l'hy - men qui nous ras -

H. à mon cœur! Ah! — de l'hy - men qui nous ras -

C. - sem - ble l'a - mour est vain - queur! Je me sens

H. - sem - ble l'a - mour est vain - queur!

C. à ja_mais per_du_e Dans_ son cœur! —

H. La paix de l'â - me é - tant per - due Ah! du

C. Ah! —

H. moins cet - te i - vres - se é - tait due à mon cœur —

C. à ja -

H. cet - te i - vresse é - tait due à mon cœur! E -

C. *mais per - du - e dans son*

H. *- tait due à mon*

8-

C. *cœur! Dans son cœur!*

H. *cœur! A mon cœur!*

ff

ff

ff

M.G.

poco a poco dimin.

HENRY

Mais voi-ci ve-nir, ce me sem-ble,

Moderato

Récit

Cel-le que dans ce lieu nous at-ten-dons en-sem-ble.

Récit

SCÈNE VI

Andante grazioso, quasi minuetto

CATHERINE

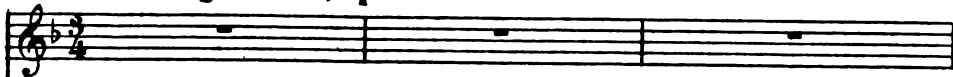

ANNE

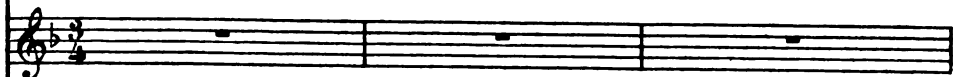

DON GOMEZ

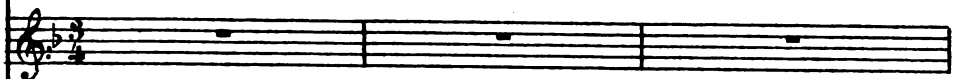

SURREY

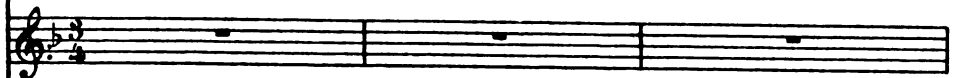

HENRY

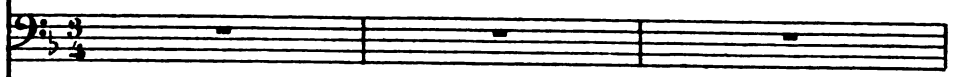

NORFOLK

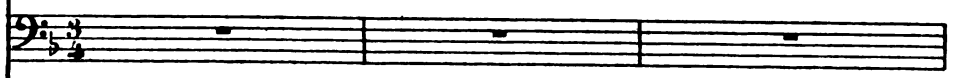

SOPRANOS

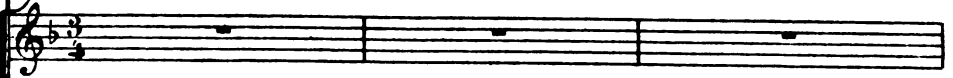

CONTRALTOS

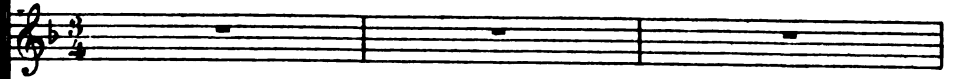

TÉNORS

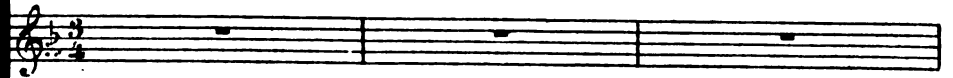

BASSES

*Andante grazioso, quasi minuetto*

PIANO

p

(Entre ANNE, conduite par SURREY et accompagnée de demoiselles d'honneur; de tous cotés arrivent des seigneurs avec NORFOLK et DON GOMEZ)

mf *dim.*

ANNE (à part, apercevant Don Gomez)

p
Don Gomez, jus-te ciel!

DON GOMEZ

p (à part)

C'est bien el-le vrai-ment!

fpp *p*

HENRY (qui s'est aperçu de leur mouvement)

p
Vous vous re-connais - sez Vous étant vus en

p *dim.*

(se remettant)

A.
Si - re, pré-ci-sé-ment!

H.
Fran - ce?

p

mf

Rei - ne, pour vous don - ner la nouvelle as - su - ran - ce

De notre amour roy - al nous plaçons près de vous Dame

cresc.

An - ne de Bo - leyn Que mon frè - re Louis Dou - ze

dim.

Ped. ★ Ped.

ho - no - rait au - tre fois d'une ami - tié ja - lou - se Ve -

★

H. 
 _nant d'un peuple a - mi le pré - sent nous est doux!

4 1^{ers} Sop.  *p* Sa_lut à

4 2^{ds} Sop.  *p* Sa_lut à

4 Cont.  *p* Sa_lut à

pp *p*

 toi, Sa_lut à toi qui nous vient de la Fran_ce!

 toi, Sa_lut à toi qui nous vient de la Fran_ce!

 toi, Sa_lut à toi qui nous vient de la Fran_ce!

Nos deux pa - ys ont les mê - mes a - ïeux! Nos deux pa - ys ont les

Nos deux pa - ys ont les mê - mes a - ïeux! Nos deux pa - ys ont les

Nos deux pa - ys ont les mê - mes a - ïeux! Nos deux pa - ys ont les

CATHERINE (à part)

De cel - le là, du moins mal - gré qu'elle soit bel - le Un

mê - mes a - ïeux. Ga -

mê - mes a - ïeux. Ga - ge de

mê - mes a - ïeux. Ga - ge de

M. G.

c.

autre amour pro - tè - ge mon bon - heur! _____

- ge de paix et - ga - ge d'es - pé - ran - ce sa - lut à

paix et - ga - ge d'es - pé - ran - ce sa - lut à

paix et - ga - ge d'es - pé - ran - ce sa - lut à

pp

toi - Vier - ge au front ra - di - eux!

toi Vier - ge au front ra - di - eux!

toi Vier - ge au front ra - di - eux!

pp

CATHERINE (s'adressant affectueusement à Anne)

Récit

Soyez la bien venue i-ci Ma demoi - sel - le, Ma nou - vel - le da - me d'hon -

a Tempo

ANNE (En baisant la main à Catherine)

- neur! Rei - ne, à vous bien ser -

a Tempo

- vir je met - trai tout mon zè - le!

HENRY

(se rapprochant d'Anne)

Pour ho - no - rer en - cor en vous

H. un pos - te dont vous è - tes

H. di - gne J'y veux join - dre fa - veur in -

H. si - gne Un ti - tre dé - si - ré de

H. tous. De Pem - bro - ke soyez marqu - se!

Sop.

Cont.

Tén.

Basses.

f

De Pem - bro - ke Le

De Pem - bro - ke Le

De Pem - bro - ke Le roi la nomme aus.

p

Mar...qui...se!..

dim.

roi la nomme aussi - mar - qui - se

dim.

roi la nomme aussi - mar - qui - se

1^{er} Ten.

pp

Mar...qui...se!..

- si mar - qui - se

diminuendo

tr

tr

sempre diminuendo

pp

Un peu plus animé (♩ = ♩)

ANNE

p (presque parlé)

Si - re, C'est vraiment me com -

1^{er} Ténors

(Dès les premiers accords de la marche funèbre, Catherine, suivie de tous les personnages en scène sauf Anne et Henry, se précipite vers la fenêtre d'où l'on voit le cortège conduisant Buckingham à sa dernière demeure)

2^{es} Ténors

(dans la coulisse)

1^{res} Basses

2^{es} Basses

Un peu plus animé (♩ = ♩)

pp (Musique dans la coulisse)

- blier.

HENRY

(presque parlé)

p Quel bien - fait pour - rait é - ga - ler L'at - trait de cet - te grâce ex -

(très loin)

pp De pro -

(très loin)

pp De pro -

CHŒUR DE MOINES

A. Non! c'est trop!

H. - qui se Ce n'est pas as -

- fun - - dis!

- fun - - dis!

H. (Parlé) - sez! Si tu savais comme je

p De pro-fun - dis!

p De pro-fun - dis!

p ANNE t'ai-me! Mon cœur s'em-plit de rê-ves in-sen-

A.

- sés!

GATHERINE

mf

Ô spec - ta - cle d'hor - reur!

Ténors (plus près)

De pro - fun - dis!

Basses (plus près)

De pro - fun - dis!

poco a poco cresc.

HENRY

Un peu retenu

Je suis i - ci maî - tre su -

cresc.

De pro - fun - dis!

cresc.

De pro - fun - dis!

Un peu retenu

(Orchestre)

pp

a Tempo

H. *pp*

- prê - me! Si tu sa - vais com - me je t'ai - me!

1^{rs} Ténors *cresc.*
De pro -

2^{ds} Ténors *cresc.*
De pro -

1^{res} Basses *cresc.*
De pro -

2^{des} Basses *cresc.*
De pro -

pp *a Tempo* *p*

ANNE (avec épouvante)

Quel est ce chant de deuil

- fun - dis! De pro - fun - dis, que Dieu dans sa mi - sé - ri -

- fun - dis! De pro - fun - dis, que Dieu dans sa mi - sé - ri -

- fun - dis! De pro - fun - dis, que Dieu dans sa mi - sé - ri -

- fun - dis! De pro - fun - dis, que Dieu dans sa mi - sé - ri -

HENRY (avec indifférence)

A

— Dont mon âme est trou-blé - e! Rien! un trai - tre qui
- cor - de Au pé - cheur repentant ac - cor - de U - ne
- cor - de Au pé - cheur repentant ac - cor - de U - ne
- cor - de Au pé - cheur repentant ac - cor - de U - ne
- cor - de Au pé - cheur repentant ac - cor - de U - ne

H.

meurt!
place en son pa-ra - dis De pro - fun - dis, De pro -
place en son pa-ra - dis De pro - fun - dis, De pro -
place en son pa-ra - dis De pro - fun - dis, De pro -
place en son pa-ra - dis De pro - fun - dis, De pro -
place en son pa-ra - dis De pro - fun - dis, De pro -

CATHERINE

f

Im_pit_o - ya - ble roi! _____

_ fun_dis!

_ fun_dis!

_ fun_dis!

_ fun_dis!

ff (Musique dans la coulisse) *dim*

ANNE (portant la main à ses yeux, comme si une vision terrible l'obsédait)

Une ha-che!.. du sang!..

p

Poco più mosso

A. *Poco più mosso*

Ô sombre vi - si - on de l'enfer — en - vo - lé - e J'ai

fp (Orchestre)

A.

peur!

HENRY (tachant de la calmer) *crusc.*

Ô ma co - lombe au regard in - no -

H.

- cent Reviens à toi mon bien su - prê - me!

1^o Tempo

ANNE

Taisez vous!

(avec passion) *ad lib.* *dim.*

f Si tu sa - vais comme je t'ai - me! Com - me je

1^o Tempo

p suivez

a Tempo

A. 

H. 

Taisez vous!

1^{rs} Ténors  (en s'éloignant peu à peu) De pro -

2^{ds} Ténors  De pro -

1^{res} Basses  De pro -

2^{des} Basses  De pro -

 a Tempo *pp* De pro -

poco a poco dim.

 - fun - dis, Que Dieu dans sa mi - sé - ri -

 - fun - dis, Que Dieu dans sa mi - sé - ri -

 - fun - dis, Que Dieu dans sa mi - sé - ri -

 - fun - dis, Que Dieu dans sa mi - sé - ri -

 *pp* *dim.*

ANNE

U-ne ha - che!.. du sang!.. Ô

- cor - de Au pé - cheur re - pen - tant ac - cor - de U - ne

- cor - de Au pé - cheur re - pen - tant ac - cor - de U - ne

- cor - de Au pé - cheur re - pen - tant ac - cor - de U - ne

- cor - de Au pé - cheur re - pen - tant ac - cor - de U - ne

sombre vision Qui sur mon front des_cend!

pp place en son para_dis!

pp place en son para_dis!

pp place en son para_dis!

pp place en son para_dis!

pp

1^{er} et 2^d Ténors *pp* Hé - las! c'est sous le avec les Ténors

4 SEIGNEURS 1^{er} et 2^{de} Basses *pp* Hé - las! c'est sous le avec les Basses

1^{rs} Sop. *pp* Hé - las! c'est sous le glai - -

2^{ds} Sop. *pp* Hé - las! c'est sous le glai - -

Cont. *pp* Hé - las! hé - las!

CHŒUR

1^{rs} Ténors *pp* Hé - las! c'est sous le glai - ve

2^{ds} Ténors *pp* Hé - las! c'est sous le

1^{res} Basses *pp* Hé - las! c'est sous le glai - ve

2^{des} Basses *pp* Hé - las! c'est sous

- ve Qu'un sort bril - lant s'a - ché - ve!
 - ve Qu'un sort bril - lant s'a - ché - ve!
 — un sort — bril - lant s'a - ché - ve!
 C'est — sous le glai - ve Qu'un sort s'a - ché - ve!
 glai - ve Qu'un sort bril - lant s'a - ché - ve!
 Qu'un — sort — bril - lant s'a - ché .. ve!
 le glai - ve Qu'un sort s'a - ché - ve!

CATHERINE

p cresc.

Hé - las!

ANNE

p cresc.

Hé - las!

DON GOMEZ

p

cresc.

Hé - las! c'est mon doux rê - ve

NORFOLK

p

Hé - las! hé - las!

p

cresc.

Hé - las! c'est sous le glai - ve

p

cresc.

Hé - las! c'est sous le glai - -

p

cresc.

Hé - las! c'est sous le glai - -

p

cresc.

Hé - las! c'est sous le glai - ve

p

cresc.

Hé - las! hé - las!

p

cresc.

Hé - las! hé - las! c'est

p

cresc.

Hé - las! c'est sous le glai - -

C. *mf* son sort — s'a — ché — ve! *p*
 A. un som_bre rê — ve!
 D-G. *mf* Qui s'en — vo — le et s'a — ché — ve! *p*
 N. Un sort bril — lant s'a — ché — ve! *p*
 Qu'un sort — bril — lant s'a — ché — ve! *mf* *p*
 — ve Qu'un sort bril — lant s'a — ché — ve! *mf* *p*
 — ve Qu'un — sort bril — lant s'a — ché — ve! *mf* *p*
 Qu'un — sort bril — lant s'a — ché — ve! *mf* *p*
 c'est — sous le glai — ve Qu'un sort s'a — ché — ve! *mf* *p*
 sous le glai — ve Qu'un sort s'a — ché — ve! *mf* *p*
 — ve Qu'un sort bril — lant s'a — ché — ve! *mf* *p*

Qu'un — sort bril — lant s'a — ché — ve! *mf* *p*
 c'est — sous le glai — ve Qu'un sort s'a — ché — ve! *mf* *p*
 sous le glai — ve Qu'un sort s'a — ché — ve! *mf* *p*
 — ve Qu'un sort bril — lant s'a — ché — ve! *mf* *p*

Qu'un — sort bril — lant s'a — ché — ve! *mf* *p*
 c'est — sous le glai — ve Qu'un sort s'a — ché — ve! *mf* *p*
 sous le glai — ve Qu'un sort s'a — ché — ve! *mf* *p*
 — ve Qu'un sort bril — lant s'a — ché — ve! *mf* *p*

A.  Mais dans mon cœur

D.G.  Com - ment — lut -

SURREY  Qui ten Je -

HENRY  La mort est due à qui tra-hit son Roi!

 Hé - las

 Hé - las

CATHERINE

Sei - gneur

reste un se - cret ef - froi!

Ah! Sei -

- ter con - tre l'a - mour d'un Roi!

- rait de désarmer le Roi!

NORFOLK

cresc.

Qui tente - rait de désar -

pp

Hé - las!

pp

Hé - las!

pp

Hé - las!

Hé -

Hé -

pp

Hé - las!

C
pro - - - - - tè - - - - - ge - moi!

A
- gneur! pro - tè - - - - - ge - moi!

MG
Con - tre l'a - mour d'un Roi!

HENRY
Non! non! la

N
- mer le Roi!

Qui ten - te - rait de dé - sarmer le

Qui ten - te - rait de dé - sarmer le

Qui ten - te - rait de dé - sarmer le

- las! Qui ten - te - rait de dé - sarmer le

- las! Qui ten - te - rait de dé - sarmer le

Qui ten - te - rait de dé - sarmer le

Qui ten - te - rait de dé - sarmer le

8

A. 

Ah! d'un - cou - pable amour,

H. 

mort est due à qui trahit son Roi!

Non! non! la

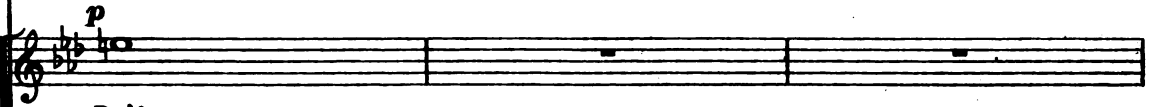
p 

Roi!

p 

Roi!

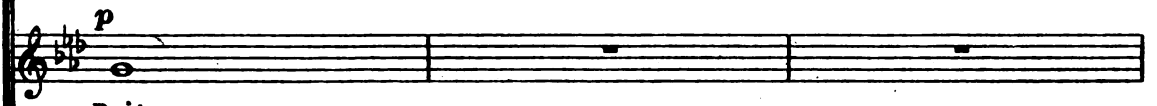
p 

Roi!

p 

Roi!

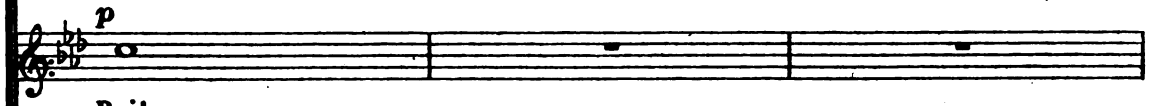
p 

Roi!

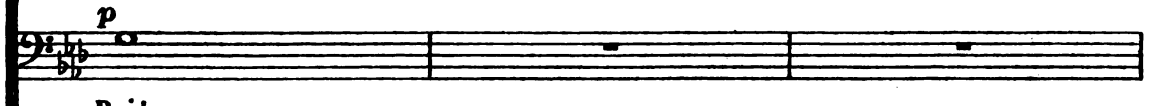
p 

Roi!

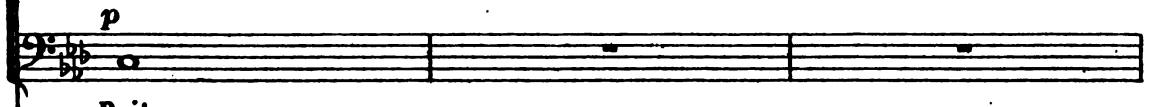
p 

Roi!

A. Sei - gneur pro - tè - ge - moi!

H. mort à qui tra - hit son

cresc.
CATHERINE
Ah! dans mon cœur rè - gne l'ef -

A. pro - tè - ge

DON GOMEZ
Ah! dans mon cœur rè - gne l'ef -

SURREY
Ah! dans mon cœur rè - gne l'ef -

II. Roi!

NORFOLK
Ah! dans mon cœur rè - gne l'ef -

C
- froi! - - - - - Sei -

A
moi! - - - - -

D.G.
- froi! - - - - - Sei -

S.
- froi! - - - - -

N.
- froi! - - - - -

p cresc. *f*
Qui ten - te - - - rait

f
Qui ten - te -

f
Qui ten - te -

p cresc. *f*
Qui ten - te - rait

f
Qui ten - te -

f
Qui ten - te -

f
Qui ten - te -

f
Qui ten - te -

mf *cresc.* *f*

Ped. ★

C. - gneur pro - tè - ge - moi!

D.G. - gneur pro - tè - ge - moi!

de dé - sar - mer le Roi!

- rait de désar - mer le Roi!

- rait de désar - mer le Roi!

de dé - sar - mer le Roi!

- rait de désar - mer le Roi!

- rait de désar - mer le Roi!

- rait de désar - mer le Roi!

- rait de désar - mer le Roi!

C. *p* Qui ten - te - rait de dé - sar - mer le

HENRY Non! non! la mort est due à qui tra - hit son

C. **Roi!** Ah! _____

ANNE
p Qui ten - te - rait de désarmer le Roi! de désarmer. le

DON GOMEZ *p*
Qui ten - te - rait de dé - sar - mer le

SURREY Ah! _____

H. **Roi!**

pp
Hé - las! _____

pp
Hé - las! _____

p

C. *qui ten - te - rait de - dé - sar - mer le*

A. **Roi!**

D.G. **Roi!**

S. *qui ten - te - rait de - dé - sar - mer le*

H. *La mort à qui tra - hit son*

NORFOLK
cresc.

Qui ten - te - rait de dé - sar - mer le.

p
Ah!

p *cresc.*

G. *f* Roi! Dédaigneux de l'a - mour, Il -

A. *f* De ce tour - ment ja - loux Sei - gneur, Sei -

DG. *f* De ce tour - ment ja - loux Sei - gneur, Sei -

S. *f* Roi! Dédaigneux de l'a - mour Il -

H. *f* Roi! La mort est

N. *f* Roi! Dédaigneux de l'a - mour Il

f Il

f Il

f Il

f Il

p Dé - dai - gneux *cresc.* de l'a - mour *f* Il

p Dé - dai - gneux *cresc.* de l'a - mour *f* Il

f Il

cresc. *f* Il

f Dé - dai - gneux de l'a - mour Il

Ritenuato

Allegro mod^{lo}

C. rè - gne par l'ef - - froi!

A. - gneur pro - tè - ge, pro - tè - ge-moi

DG. - gneur pro - tè - ge, pro - tè - ge-moi

S. rè - gne par l'ef - - froi

H. due à qui tra - hit son Roi!

N. rè - gne par l'ef - - froi!

rè - gne par l'ef - - froi!

rè - gne par l'ef - - froi!

rè - gne par l'ef - - froi!

rè - gne par l'ef - - froi!

rè - gne par l'ef - - froi!

rè - gne par l'ef - - froi!

rè - gne par l'ef - - froi!

rè - gne par l'ef - - froi!

rè - gne par l'ef - - froi!

rè - gne par l'ef - - froi!

rè - gne par l'ef - - froi!

rè - gne par l'ef - - froi!

rè - gne par l'ef - - froi!

rè - gne par l'ef - - froi!

Ritenuato **Allegro mod^{lo}**

C.
A.
D.G.
S.
H.
N.

Fin du 1^{er} Acte

ACTE II

ENTR'ACTE

And^{te} con moto

PIANO

p

Più mosso

pp

M.G.³

Ped.

Tempo

p

cresc.

mf

Più mosso

pp

M.G.

Ped.

mf

f

SCÈNE I

Allegro

SOPRANOS

TÉNORS

PIANO

(Au lever du rideau, des pages font des armes; quelques Dames et seigneurs de la cour les regardent.)

Allegro

8-1
3 3
6 8-1
p pp

Ténors P
Joyeux en-

-fants qui ne savez en-co-re Les lourds secrets du monde et de la

Sop. *p*

Joyeux enfants qui ne savez en -

cour

- co - re Les lourds se - crets du monde et de la

cour En doux re -

En doux re - frains comme en jeux,

- frains comme en jeux tour à tour, S'é - pa - nou -

comme en jeux tour à tour, S'é - pa - nou -

- it vo - tre gai - té so -

- it vo - tre gai - té so -

- no - re, S'épanou - it votre gaité so - no - re.

- no - re, S'épanou - it votre gaité so - no - re.

p

Joyeux en-fants qui ne savez en-co-re Les lourds se-

-crets du monde et de la cour

p

Joyeux en-fants qui ne savez en-

-co-re Les lourds se-crets du monde et de la

En doux re - frains comme en jeux, —

cour En doux re -

M.G.

— comme en jeux tour à tour Sé - pa - nou -

- frains comme en jeux tour à tour Sé - pa - nou -

- it votre gai - té so - no - re, Sé - pa - nou -

- it votre gai - té — so - no - re, Sé - pa - nou -

p

- it votre gaité so - no - re

- it votre gaité so - no - re

M.G.

7

mf Quand des sou_cis pour vous vien_dra le

mf Quand des sou_cis pou vous vien_dra le

mf

jour Rap - pelez - vous les plai - sirs de l'au_ro -

jour Rap - pelez - vous les plai - sirs de l'au_ro -

p

- re, Rap - pelez vous, les plaisirs de l'au - ro - re.

p

- re, Rap - pelez vous les plaisirs de l'au - ro - re. Joyeux en -

Joy - eux en - fants,

- fants, Joy - eux en -

Joy - eux en - fants!

- fants!

M. G.

f *dim.* *p*

Sop. *p* Ah!

Ténors

dim. *p*

Joyeux en...

Joyeux en...

- fants qui ne sa-vez en - co - re Les lourds se -

- fants qui ne sa-vez en - co - re Les lourds se -

- crets du monde et de la cour En doux re -

- crets du monde et de la cour En doux re -

- frains comme en jeux tour à tour Sé - pa - nou - it

- frains comme en jeux tour à tour Sé -

vo - tre gai - té so - no -
- pa - nou - it vo - tre gai - té so -

dim.

dim.

dim.

- re
- no - re

pp

pp

SCÈNE II

Andante

DON GOMEZ

p

Norfolk — a_vait dit

PIANO

p

D.G.

vrai. J'ai vainement dou_té

p

D.G.

cresc.

En vain, — pour me rapprocher d'elle A Londres j'a_vais tout tenté

D.G.

Ne pouvant la croi_re in-fi-dè-le! Et j'es_pérais en —

D.G. *f*

- cor, si grande — é-tait ma foi, Mais i-ci,

D.G. *f*

plus de doute — et plus d'espoir qui leur - re.

All^o non troppo

f

DON GOMEZ *f*

Elle est i - ci près de ce Roi Qui dé -

p

D.G. *f*

- ser - te - la ville à l'heure Où la peste y sè - me l'ef - froi! Tan -

DG

- dis que la Reine y de - meu - re Elle est i -

DG

- ci près de ce Roi Qui dé - ser - te la ville à l'heure Où la

DG

peste y sè - me l'ef - froy! Ah! le là - che!

DG

ah! la crimi - nel - le! Ah! — je

D.G. *veux pour gué_rir ma rai_son Qu'af_fo_la sa beauté cru_el_le*

M.D.
p

D.G. *Sa_voir ce qu'el_le porte en el_le D'inf_a_mie et de tra_hi_*

p

D.G. *_son, D'in_fa_mi_e*

f

D.G. *et de tra_hi_son!*

cresc.
p

(1)

D.G. *p* *b*

Ah!

p M.G. *p*

D.G. — par quelle Iro - nie é - tran - ge Le ciel — mit - il —

D.G. — sous ce front d'an - ge Le gé - nie a - mer — d'un dé -

D.G. — mon. *dol.* O men - son - ge d'un doux vi - sa - ge

p

(1) Voir la variante à la fin de la partition

DG. *pp* *p*

Ô char-me trom-peur de ses yeux! Je

DG. *cresc.* *p* *cresc.*

sens dans mon cœur an_xi - eux Re - naître et mourir le cou -

DG. - ra - ge.

f *mf*

DG. *f* *fp*

Tout me - re - dit son - cri - me, hé -

D.G. *las!* Sans con_vain_cre mon cœur re_bel_le

D.G. Ô sort plus dur que le tré_pas Ja_mais

D.G. — je ne la vis si bel_le

Più animato

D.G. Je veux pour gué_rir ma rai_

D.G.

- son Sa - voir ce qu'el - le porte en el - le D'im - fa -

cresc.

D.G.

- mie et detrahi - son, D'im - fa - mi - e et de

ff *ad lib.*

D.G.

tra - hi - son!

ff

dim. *p* *sempre dim.*

pp

SCÈNE III

Andante

ANNE

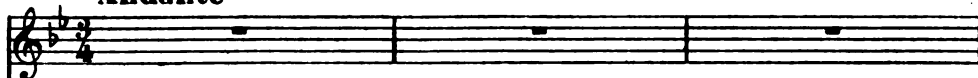

Anne de Boleyn, paraît au fond accompagnée des dames d'honneur qui lui offrent des fleurs

DON GOMEZ

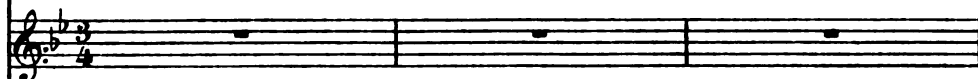

SOPRANOS

CHŒUR DE FEMMES

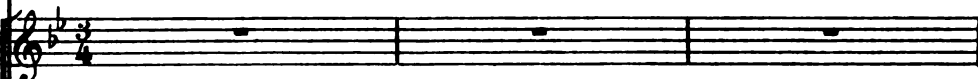

CONTRALTOS

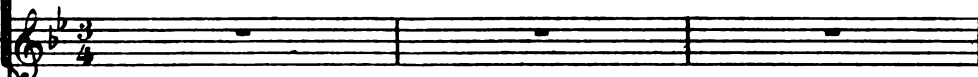

Andante

PIANO

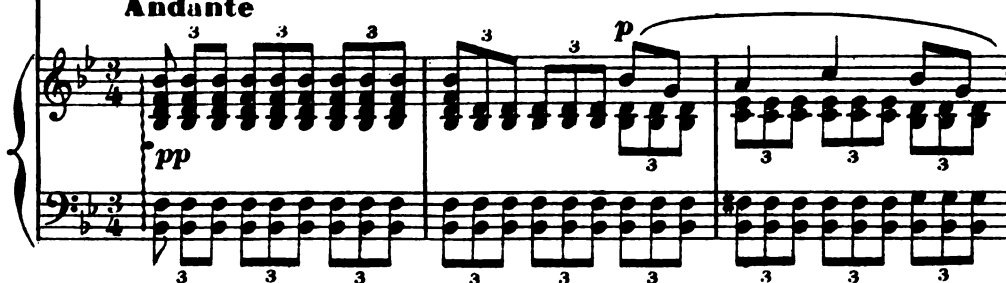

DON GOMEZ

C'est el - le!.. La dou..

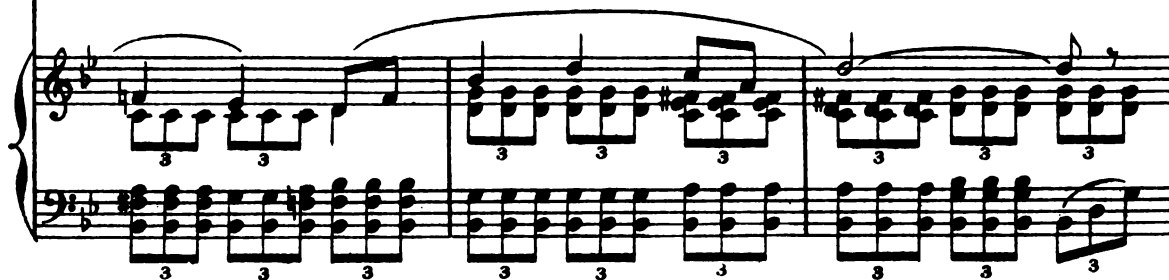

D.G.

- leur a brisé ma co - lè - re

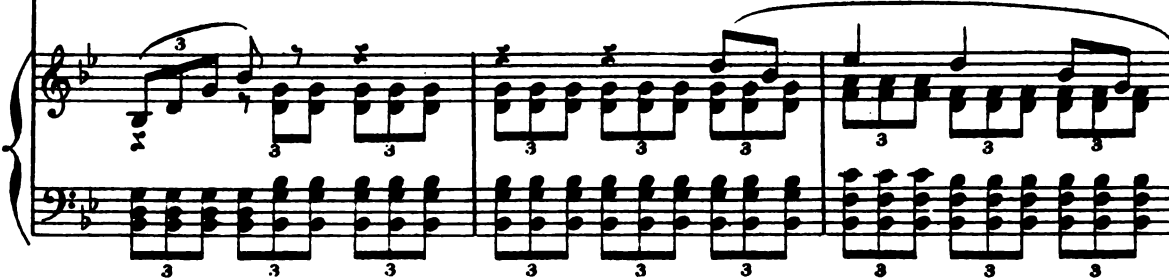

CRICUR DE FEMMES

Sop. *p*
No_ble da - me, pour vous plai - re Tout s'em -

Cont. *p*
No_ble da - me, pour vous plai - re Tout s'em -

- presse au - tour de vous Sans vou -

- presse au - tour de vous Sans vou -

- loir d'au - tre sa - lai - re Que vos sou - ri - res si

- loir d'au - tre sa - lai - re Que vos sou - ri - res si

doux!

doux!

Chants d'oi-

Cœurs é - pris, char - mantes

- seaux, par - fums de ro - ses,

The second system continues the musical score. The vocal lines have the lyrics "Cœurs é - pris, char - mantes" and "- seaux, par - fums de ro - ses,". The piano accompaniment continues with triplets and a melodic line in the right hand.

cho - ses, Tout s'em - presse autour de vous, — Tout s'em-

Tout s'em - presse autour de vous, — Tout s'em-

The third system concludes the page. The vocal lines have the lyrics "cho - ses, Tout s'em - presse autour de vous, — Tout s'em-" and "Tout s'em - presse autour de vous, — Tout s'em-". The piano accompaniment features triplets and a melodic line in the right hand.

ANNE

dolce cantabile

C'est par

- presse autour de - vous!

- presse autour de - vous!

A. vous, ô Damoi - sel - les, Que ces lieux sont embel -

A. - lis Mieux que par le bruit des

A. ai - les Et par la blancheur des lys

A. 
 Comme aux fleurs un lit de mous - se Près de

A. 
 vous la vie est dou - ce Plei - ne de charme et d'ou -

A. 
 Rit: a Tempo
 - blis, Plei - ne de charme et d'oublis.
 Sop. *p* Chants d'oi -
 Cont. *p* Chants d'oi -

 Rit. a Tempo *p*

- seaux, parfums de ro - ses, Tout s'em -

- seaux, parfums de ro - ses, Tout s'em -

- presse au - tour de vous! _____

- presse au - tour de vous! _____

The second system continues the vocal and piano parts. The vocal lines end with a long horizontal line indicating a breath or a pause. The piano accompaniment includes a trill in the right hand and a triplet in the left hand.

(Anne de Boleyn apercevant don Gomez congédie ses femmes du geste)

M.G.

The third system shows the vocal lines and piano accompaniment. The vocal lines are mostly rests, indicating a scene change or a moment of silence. The piano accompaniment features a trill in the right hand and a triplet in the left hand. The text "M.G." is written in the piano part.

SCÈNE IV

Moderato

ANNE

DON GOMEZ

Elle vient.

Moderato

PIANO

D.G.

De quel front — va m'abor-der l'in-

pp M.G.

M.D.

D.G.

ANNE *dolce*

-fä-me? Je suis heu-ren-se sur mon â-me, Gomez,

p

DON GOMEZ

A. 

de vous re - voir Bon - heur

D.G. 

que vous a - vez A Londres re - fu - sé ma -

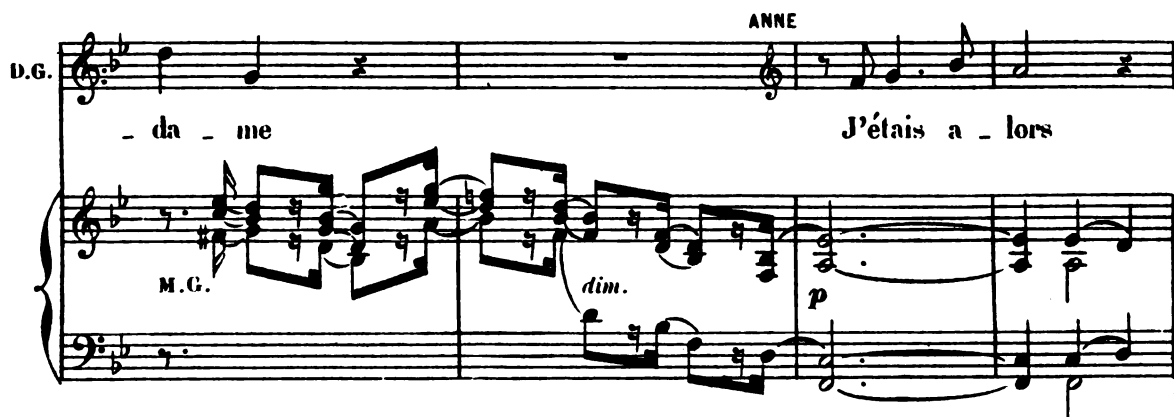
D.G. 

- da - me J'étais a - lors

M.G. *dim.* *p*

A. 

vous le sa - vez Toute au ser - vi - ce de la Rei - ne.

DON GOMEZ

As - sez de men - son - ges, vrai -

ment! De feindre ce n'est plus la pei - ne **Un poco animato**

mf

D.G. An - ne, qui vous a fait ou - bli -

p **sp**

D.G. - er le ser - ment. Qui pour ja - mais à moi - vous

f **p**

ANNE *p*

D.G. *li - e Et qui vous dit que je l'on -*

DON GOMEZ

A. *- bli - e? Vous n'ai - miez disiez*

ANNE *Più mosso*

D.G. *vous... et — je le dis en — co — re!*

Più mosso

M.G.

A.

Oui votre a - mour — me

Tempo 1° *f*

A. fut un im - men - se bon - heur, S'il me prit mon re -

Tempo 1°

All° moderato DON GOMEZ *f*

A. - pos, il me ren - dit l'hon - neur! Par la fi - dè - li -

All° moderato

fp

ANNE (apercevant le Roi)

D.G. - té seule une â - me s'ho - no - re!.. Ciel! le

fp *f* *p*

A. Roi!

pp

SCÈNE V

All.^o moderato (♩ = ♩)

ANNE

DON GOMEZ

HENRY

PIANO

All.^o moderato (♩ = ♩)*pp*

HENRY (gaîment à don Gomez)
Récit.

Vous i - ci, mon - sieur, faisant la cour à la bel - le mar -

Récit.

DON GOMEZ

II.

- qui - se? En France autrefois, sire, J'eus l'honneur de la voir un jour!

*p**p*

a Tempo All^o moderato

HENRY

Ce fut as - sez pour vous sou -

a Tempo All^o moderato

H. - mettre à son em - pi - re Je lui don - ne ce

H. soir u - ne fê - te su - per - be Et comp - te vous y voir

DON GOMEZ

(don Gomez sort)

Si - re j'obé - i - rai!

M.D.

SCÈNE VI

All^o molto

ANNE

HENRY

PIANO

dolce

All^o molto

mf

Clère

H.

An - ne ja - do - re, Vous trouvez - vous heu -

H.

- reuse i - ci A vous

cresc.

fp

H.

plaire ai-je réus - si? Puis-je

II.

es - pé - rer en - fin?... ANNE (avec fermeté) Je vous le dis en - co - re,

sempre pp

A.

Si - re, n'espérez rien de moi! HENRY Rien!

H.

pourquoi donc alors ————— te mon -

H. *tr* fille in - gra - te, Heu - reu - se,

H. des honneurs ou mon a - mour é -

cresc. *f*

H. ANNE
- cla - te? Vous o - sez de - man - der pour -

sf:

A. - quoi c'est pour la - ver la flétris - su - re

pp *pp*

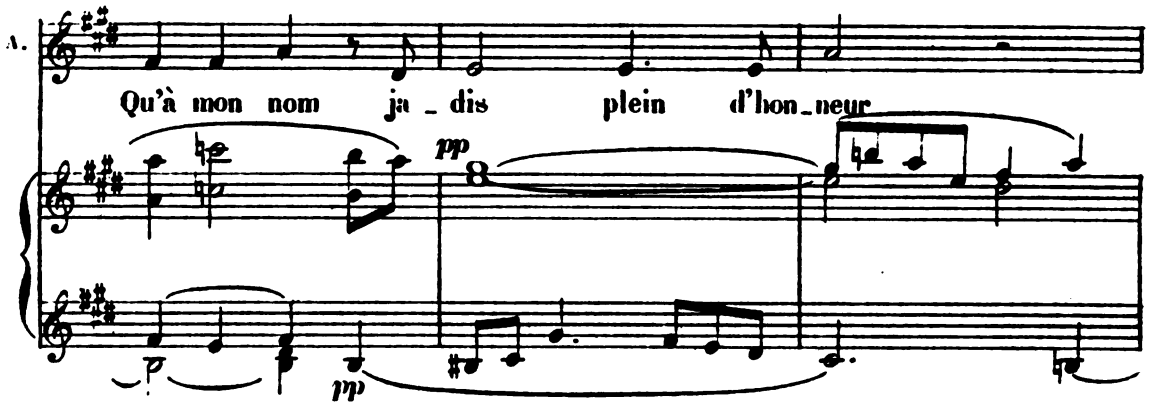
A. 

Qu'à mon nom ja - dis plein d'hon - neur

pp

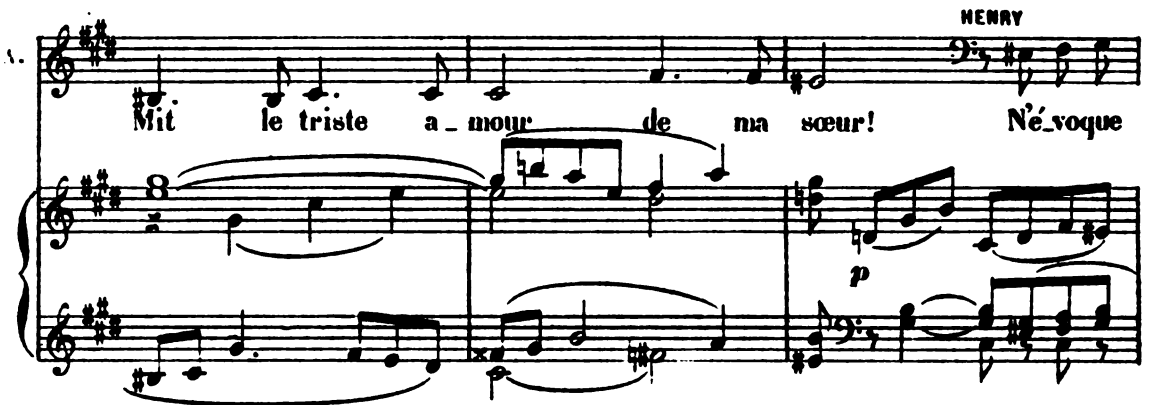
A. 

Mit le triste a - mour de ma sœur! Né - voque

HENRY

p

II. 

pas je t'en con - ju - re, cette affreu - se dou -

cresc.

II. 

- leur! Ah! tes

sp

11. dou_tes sont des blas_phé - mes Paix du foy -

f *dimin.* *p*

11. -er, sou_cis du rang, Honneurs que mé_ri - te mon sang

f *f appassionato*

11. J'ai tout quitté — pour que tu m'ai_mes Pour que tu m'ai -

Meno mosso *f* *rit.*

Meno mosso *p* *colla voce..* *dimin.* *dimin.* *suivez*

ANNE a Tempo *poco a poco animato*

p At_tendez donc en - cor! *p*

mes! a Tempo *poco a poco animato* Ne dé - ses -

pp *p*

poco a poco cresc.

H. *pp*

-pè - re pas Un a - mour qui fe -

H.

-rait ta fier - té si con - ten - te!

cresc. M.G.

H.

Ah! si tu vou - lais in -

fp

H.

-gra - le, sous tes

dim.

(♩ = ♩) *f*

H. *pas* Tant d'honneurs te fe - raient u - ne route é - cla - tan - te

H. Que ton des - tin se - rait le plus grand d'i - ci -

H. ANNE *rit.*

bas! N'achevez pas oh! n'achevez pas.

HENRY
Meno mosso
dolcissimo molto espressivo

A. Si - re Ah! je com - prends que vaut l'em -

Meno mosso

ii. *-pi - re, Que vaut la for - tu - ne d'un Roi Au -*

ii. *- près de ton di - vin sou - ri - re, Au - près d'un*

riten. **Moderato (poco lento)**

ii. *seul re - gard de toi ?*

Moderato (poco lento)

suivez

ii. *ah! ne me res - te pas fa -*

ANNE *p*

Al! ——— malgré moi ——— sa voix ——— me

II. — rou — che,

A. —

tu — che!

H. —

Laisse ——— en — fin ——— ton cœur ——— s'at — ten —

H. —

— drir, ——— Vienne un souri — resur ta bou — che

p ——— *f* ——— *p* ———

H. —

Et pour moi le ciel va s'ou — vrir. ——— Quel ré —

pp ——— *p* ———

Allegretto *b2.* *ANNE pp*

Allegretto

HENRY
p dolce

A.

ve! quel ave - nir! De ton re -

M.C.

Ped.

H.

- gard la - dou - ceur me pé - né - tre!

II.

De doux fris - sons il - em - plit tout mon

H.

é - tre Ô mon a - mour,

H. *cresc.*
 crois donc en moi! Ton es -

H. - cla - ve c'est ton Roi!
cresc. *p*

H. *dim.* *riten.*
 Ton es - cla - ve c'est ton -
 suivez

The third system continues the vocal line with 'Ton es - cla - ve c'est ton -' and ends with 'suivez'. The piano accompaniment features a 'dim.' (diminuendo) marking above the vocal line and a 'riten.' (ritardando) marking above the vocal line. The piano part concludes with a sustained chord.

ANNE a Tempo *p*
 De ses re_gards la chaleur me péné -
 Roi!
 a Tempo *pp* *M.G.* *pp*

A.  - tre!

H.  Oui pour ja - mais je - t'ai - don - né mon

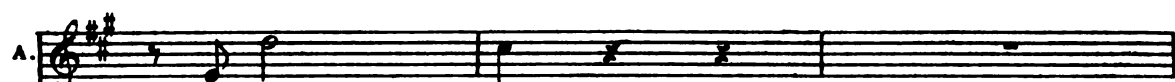

A.  Ah! Si - - re!

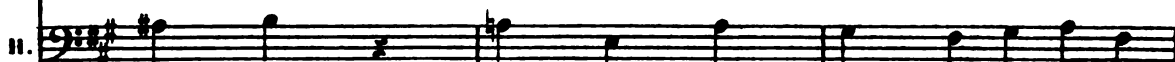
H.  â - me U - ne ten - dresse é - ter -

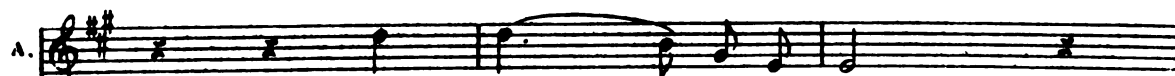

A.  Gar - dez - - - - - votre a - mour

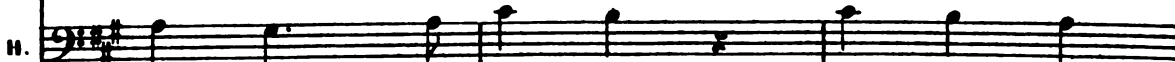
H.  - nel - le m'en - flam - me Ce jour pour

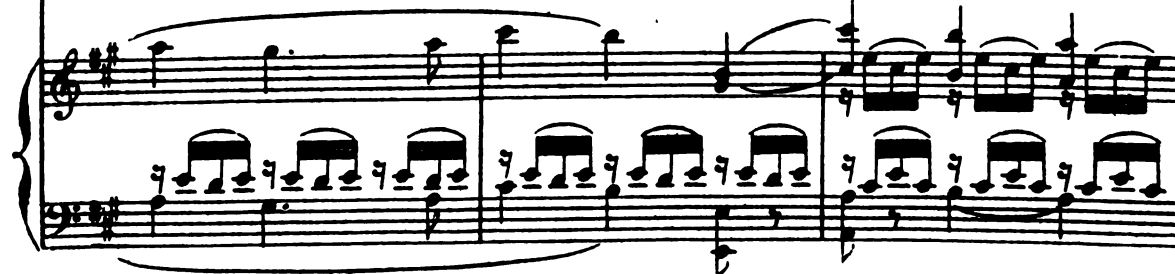

A. *gar - dez - votre a -*

II. *nous est un beau jour*

A. *- mour*

II. *cresc. Si tu crois à mon a -*

cresc.

Ped. ★ Ped. ★

II. *- mour! Si tu crois à*

f *dimin.*

Ped. ★ Ped. ★ Ped. ★

H. *rit.* ANNE
 mon — a — mour! Ah!

pp suivez *pp* M.G.

A. Si — re! gar — dez — vo — tre a —

pp *pp*

A. **Allegro** HENRY *ad lib.*
 — mour! Je

Allegro *f*

H. a Tempo
 t'ai — me! Je te veux, ma belle en — chante — res — se!

a Tempo *p* *cresc.*

ANNE

Non! non! Jamais — vo — tre maî — tres — se!

HENRY

Ma maî — tres — se, dis — tu, Qui

ANNE

par — le de ce — la? ma fem — me! Que di — tes — vous

HENRY ANNE

là? votre fem — me? Oui! Pa — ro — le vai — ne! Et la Rei — ne!

Poco più mosso

HENRY

p

Poco più mosso La Reine a_lors a'est plus la Reine! et la Rei - ne c'est

ii. ANNE
toi! Mais ce li - en sacré qui vous

HENRY
fait son époux Et bien! je le rom - prai!

A. ANNE HENRY
Ré - ves *p rit.* que tout ce - la! Non! ce n'est pas un

Moderato

H. *re - ve C'est bien - tot*

Moderato

p

H. *la re - a - li - té Tu n'avais pas as - sez comp -*

H. *- té Sur l'a - mour pro - fond qui m'a fait sans*

Ped.

H. *trê - ve L'humblees - cla - ve de ta beau -*

pp

Animato

rit.

II. -té Re - fu - se - ras - tu donc, d'un é - poux res - pec - té Avec un nom roy.

Animato

p

rit.

a tempo ANNE *p* (à part)

rit.

H. - al la pourpre souve - rai - ne... Rei - ne... je se - rais

a tempo

pp

HENRY

A. Rei - ne! Re - fu - se - ras - tu donc de

rit.

II. sui - vre cet é - poux Sur le chemin d'honneur où son amour l'en -

rit.

a tempo

H

ANNE
p (à part)

traî - ne Rei - ne je se - rais Rei - ne

a tempo

8

pp

pp

HENRY

J'en ju - re par le Ciel!

8-1

Ped. ★ Ped. ★ Ped. ★

H

et par ces yeux si doux,

Ped. ★ Ped. ★

H

J'en ju - re par le Ciel

II. *et par ces yeux si doux*

pp

ANNE *All^{to} lusinghiero*

Ah! Je cède au pen_

pp *pp*

A. *_ser qui men_i vre Com_ment*

pp

A. *re_pous_ser un tel sort*

HENRY *Ah!*

pp

H. *cèle* au rê - ve qui t'en - i - vre,

H. Pour - quoi repousser un tel sort! Chère An - ne,

pp

H. ju - re - moi de - vi - vre Fidèle à moi jus - qu'à la

ANNE

Ah! Si - re! je ju - re - de vi - vre Fidèle à

H. mort! -

pp

rit. a tempo

A. vous jus-qu'à la mort! Ai - -

H. Ai - mous-nous

rit. a tempo

pp

A. - - mons - nous d'un a - mour pro -

H. ai - - mons - nous d'un a - mour pro -

A. fond puissant et fort. Je cède au

H. fond puissant et fort.

ppp M.G.

A.

rê - ve qui m'en - i - vre Comment, com_

A.

_ment re_pousser un _tel sort! _

HENRY

Chère An - ne Je ju - re de

H.

rit. a tempo

vi_vre Fi_dèle à toi jus_qu'à la _ mort!

rit. a tempo

M.G.

HENRY

Tu seras n'est-ce

ANNE

pas, ma femme? Oui... vo-tre fem-me

HENRY

Jurez - le! Je le ju - -

M.D.

- re! (Henry s'éloigne)

Ped. *

SCÈNE VII

And^{te} con moto

ANNE

And^{te} con moto

PIANO

A.

Rei - - - ne!

A.

Je se - rai Rei - - - ne!

A.

Ah!

A

ce n'est plus un rê - ve!

p *pp* *dolce*

A

Plus haut que mes rê - ves pâ -

A

- lis Mon des - tin glorieux se lè - ve

cresc.

A

Sur tous mes projets a - bo - lis!

stringendo *f*

A. *f*

Rei - - - ne!

A. **Allegro**

Je vais - - - donc enfin te con-

Allegro

M. G.

p

A.

- naï - tre I - vres - se du pou - voir, su - prême vo - lup -

A.

- té!

J'aurai pour escla - ve le

f

p

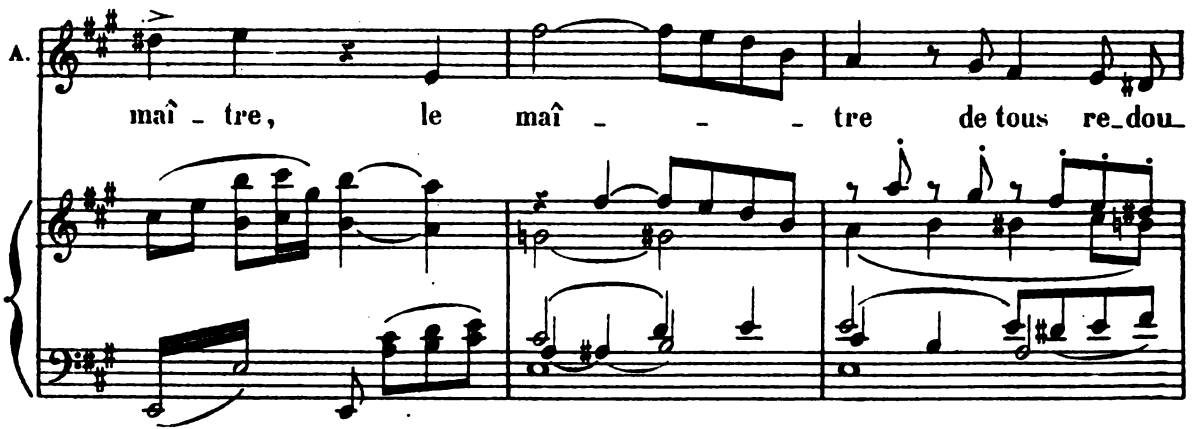
A. 

maître, le maître de tous re_dou

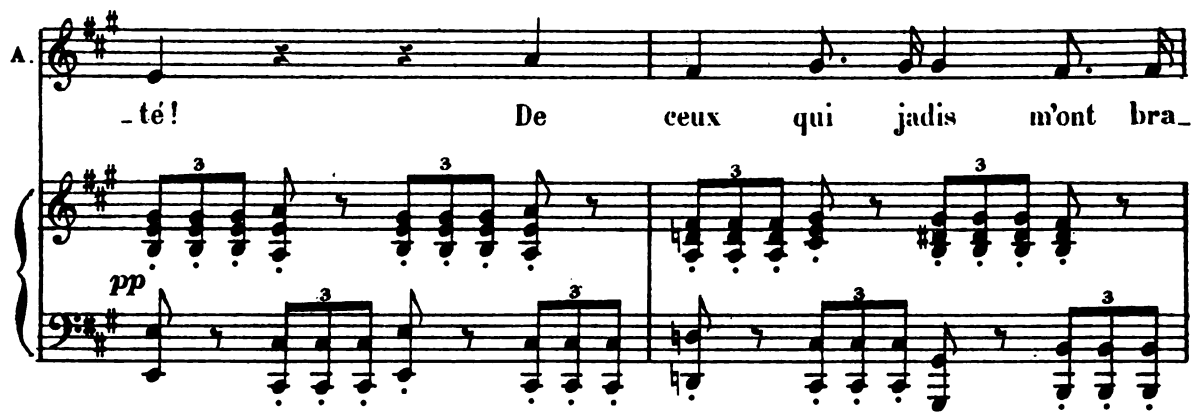
A. 

-té! De ceux qui jadis m'ont bra

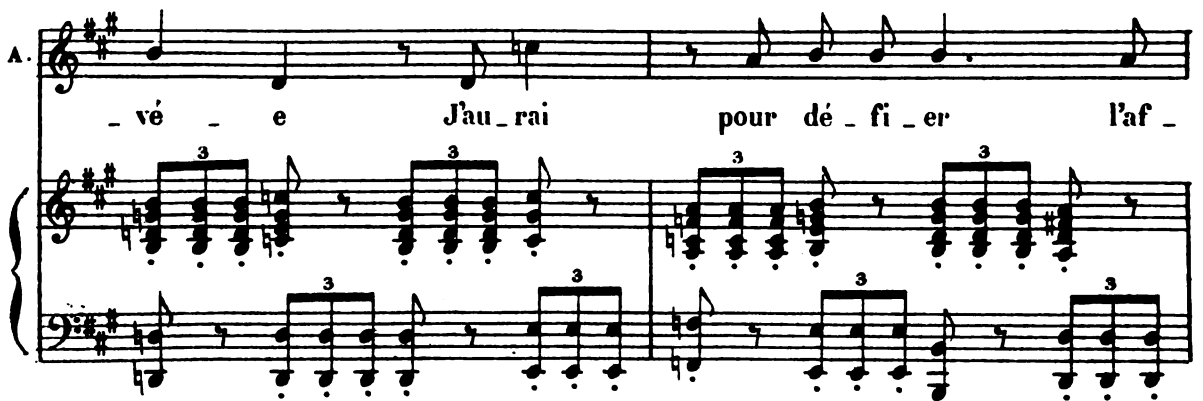
A. 

vé - e J'au - rai pour dé - fi - er l'af -

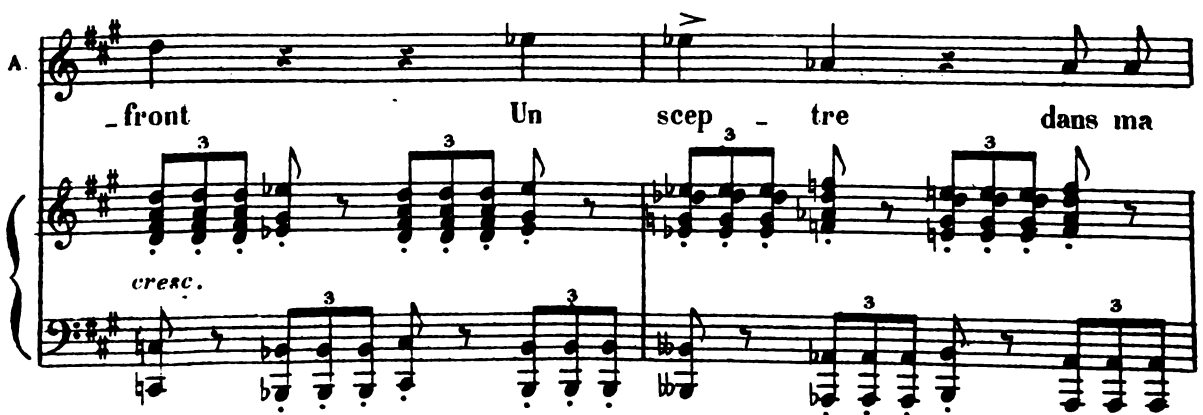
A. 

- front Un sceptre dans ma

A. *f* main le - vé - e, U - ne couron - - ne

Variante
u - ne cou...

A. sur mon front, u - ne couron - -

A. - ron - - ne sur mon
- ne sur mon front!

A. Sûre au jourd'hui de la vic - toi - re Et d'un tri -

A. *om - phe sans re - tour En - fin je sau - rai si la*

A. *gloi - re Ne — fait pas ou - bli - er l'a - mour*

poco rit. **Più all?**

pp suivez **Più all?**

A. *Je vais donc en - fin — te cou - naî - tre I -*

A. *- vres - - se du pou - voir, su - pré - me vo - lup -*

A. - té, Ah!

M.G.

A. supré - me vo_lup - té! Rei -

p

A. - - - - ne!

cresc.

A. Je se - rai Rei -

f

A.

- ne!

ff

sempre ff

A.

L'humble fil - le d'hi -

A.

- er

ad li!

sera Rei - - ne de main!

ff

SCÈNE VIII

Moderato

CATHERINE

ANNE

Moderato

PIANO

CATHERINE

Pau . vre

pp

Ped.

c.

fil - le! que Dieu t'ar - rête en ton che - min!

c.
 Re gar - de moi! Je suis la

pp

pp

c.
 Rei - ne d'Angle - ter - re! La - Reine au cœur clé - ment

c.
 qui te voy - ant à terre un jour, vers toi ten - dit sa main

pp

c.
 Avant d'o - ser pour récom -

pp

p

c. - pen - se Leyer les yeux sur mon é - poux

c. Tu n'as pas mesu - ré, je pen - se Quel a - bîme é -

p

c. - xiste en - tre nous ?

Un poco ritenuto

c. En te voy - ant à ce point des - cen - du - e Long -

Un poco ritenuto

c. - temps, ou_bli - ant mon cour - roux, J'ai plaint l'or -

c. - gueil, l'or - gueil qui t'a per - du - - e

c. Prends gar - - de mainte - nant, Prends

c. gar - - de mainte - nant, Prends gar - -

C. *de, Prends gar - - de*

1^o Tempo ANNE *p*
Mais... mada-me...

1^o Tempo
 M.G.

A. *je vous ju - re que ...*

CATHERINE
Crois-tu donc — que mes re -

dim. *p*

c.

-gards ja - loux Dans les pro - jets obs -

c.

-curs ne t'aient pas poursui - vi - e ?

ANNE

Hé - las ! ma - da - me Pour fuir le

A.

CATHERINE

Roi j'avais tout fait ! C'est pour le fuir

c. qu'on te vit, en ef - fet, En ac - cep - ter

c. ti - tres, honneurs, for - tu - ne
ANNE Mais

A. je ne de - man - dais au - cu - ne, De ces fa -

A. - veurs dont le Roi m'ac - ca -

CATHERINE (avec ironie)

Tu ne de-man-dais rien!

A. - blait!

Scherzando

suirez

p

Récit

8

Sans en être enhar-di - e, Tu souffrais des fa-

Récit

c. -veurs dont t'ac-cablait le Roi N'est-ce pas pauvre enfant?

a Tempo

Récit

a Tempo

8

Et tu voudrais que

Récit

p

c. *a Tempo*

moi Je crusse à cette comé - di - e Non!

c.

je sais les cal - culs de ta fein - te dou -

p

c.

- ceur Il te reste en ef -

pp

c.

- fet, à mer - veil - le tu comp - tes A te

p

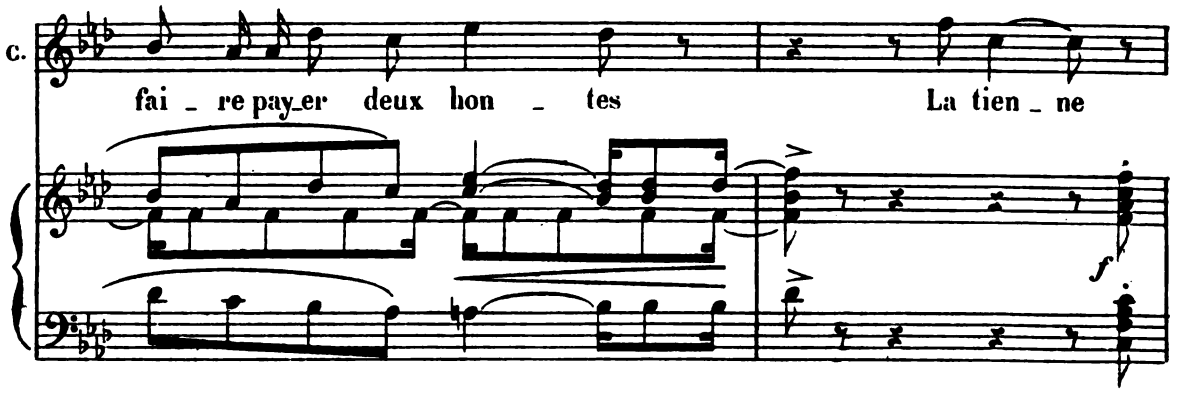
c. 

fai - re pay - er deux hon - tes La tien - ne

All^o non troppo

c. 

et cel - le de ta sœur!

M.G.
ff

All^o non troppo

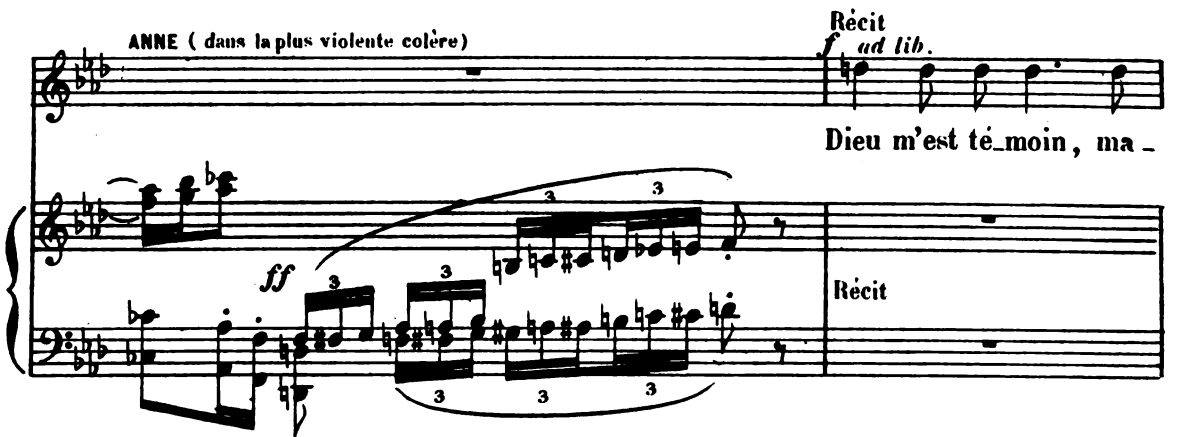
ANNE (dans la plus violente colère) 

Récit
f ad lib.

Dieu m'est té - moin, ma -

ff

Récit

a Tempo

A. 

- da - me, que je vou - lais vous respecter i - ci!

a Tempo

ff

A. *Mais puisqu'on est pour moi Sans pitié ni mer-*

A. *-ci Je sau - rai me venger!* **Più Allegro.**

A. *Soit... for - tu - rez mon*

A. *à - me! votre é - poux... votre é -*

A.

-poux... est à moi!

A.

Je re - lè - ve le front! As - sez! C'est trop long -

CATHERINE Récit

C.

- temps t'écouter, mi - sé - ra - ble, c'est trop longtemps su - bir l'af -

System C: Vocal line (C) and piano accompaniment. The vocal line has lyrics "- temps t'écouter, mi - sé - ra - ble, c'est trop longtemps su - bir l'af -". The piano accompaniment is mostly silent with some notes at the end.

Mod^o come prima

C.

- front! Va! pour - suis ton œuvre ex - é -

p *pp*

System C: Vocal line (C) and piano accompaniment. The vocal line has lyrics "- front! Va! pour - suis ton œuvre ex - é -". The piano accompaniment has dynamics *p* and *pp*.

C.

- cra - ble! Mé - pri - sé - e en tout lieu! Va! mais ne ten - te pas

System C: Vocal line (C) and piano accompaniment. The vocal line has lyrics "- cra - ble! Mé - pri - sé - e en tout lieu! Va! mais ne ten - te pas". The piano accompaniment has a complex rhythmic pattern.

c. la jus - ti - ce de Dieu! Pour châ - ti - er.

c. ton cœur re - bel - le C'est à ce Dieu que j'en ap - pel - le

marcato
c. A mon é - poux il ren - dra la fier - té!

Un poco ritenuto
c. Et s'il m'a - bandonne en ce mon - de, C'est plus haut et plus
Un poco ritenuto

C. loin que mon es - poir se - fon -

M. G. cresc.

C. - de! Gar - de le temps, j'au -

p

C. - rai l'é - ter - ni - té! An - ne,

cresc.

C. gar - de le temps, j'au - rai l'é - ter - ni -

ad lib. f ff

SCÈNE IX

All^o molto

CATHERINE

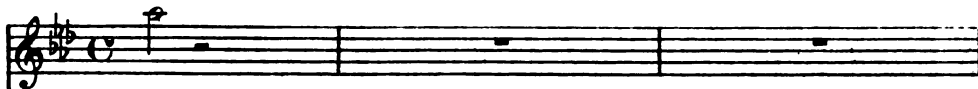

- té!

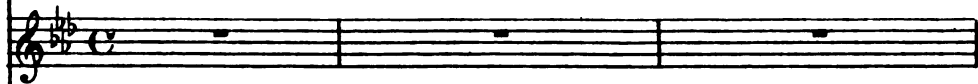
LADY
CLARENCE

ANNE

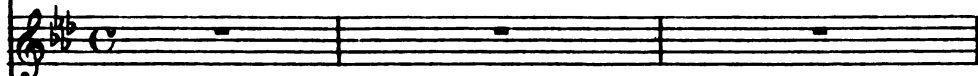

DON GOMEZ

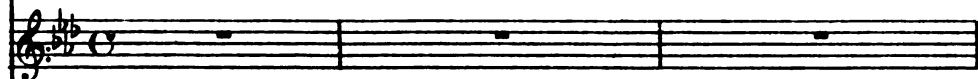

SURREY

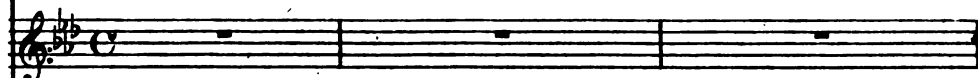

(Le Roi entre suivi de Seigneurs de sa cour)

HENRY

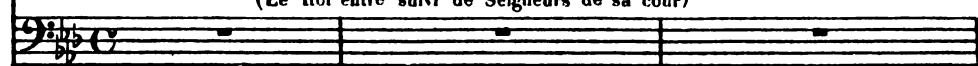

NORFOLK

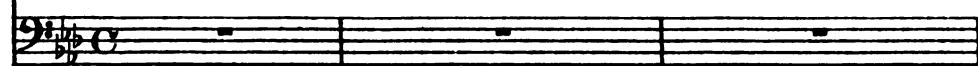

LE LÉGAT

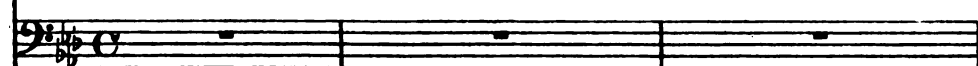
All^o molto

PIANO

ANNE

HENRY (avec fureur) *ff*

Si - re,
Eh quoi! Ma - da - me! vous i - ci?...

A. CATHERINE

dé - fen - dez moi! Si - re, j'y

C. HENRY

viens rap - pe - ler à mon roi Que je suis la rei - ne! Pour -

H. CATHERINE (épouvantée)

Pas en -
- quoi? Je n'ai pas en - cor, sur mon â - me, Dit le con - trai - re.

C. *cor!*

H. *f* *p*

Et vous se_rez rei - ne, d'ac_cord! jus_qu'au

ff *p*

H. *f*

jour où la loi par mes soins con_sul_té - e De mon trô - ne roy -

H. *ff*

- al! vous au_ra re_je - té - e

H. *f* *p*

Rome en dé_ci_de - ra d'a -

H

bord!

NORFOLK.

Récit

Mon_seigneur le Lé_gat du Pa_pe

Récit

Andante maestoso

CATHERINE *p*

Mon re -

dim.

C.

- fu - ge!

HENRY (à Catherine)

p

(Entrée du Lé_gat)
sostenuto il canto

Ce se ra le premier mais non pas le seul

(à Norfolk)

ju - ge! Qu'il soit le bien ve - nu!

LE LÉGAT *p*
Sa - lut! Roi d'An - gle -

1. - ter - re! Au nom du Pa - pe Roi, re - présentant sur

Ped. * Ped. * Ped. *

2. ter - re Du Dieu puissant et doux que nous servons tous deux sachant ton ame en

Ped. * Ped. *

1^o
L.

proie aux desseins hazar - deux, Je viens pour te por - ter u - ne parole aus -

pp

Un poco più mosso
HENRY (au Légat)

1^o
L.

- tè - re *p* De l'é - con - ter demain nous aurons le loi -

Un poco più mosso

p

II.

- sir!

Ped. *

Ped. *

HENRY (à Mme)

Madame, en atten - dant, *ad lib.* soyons tout au - plai -

ad lib.

suivez

Ped. *

BALLET - DIVERTISSEMENT

FÊTE POPULAIRE

N° 1

INTRODUCTION - ENTRÉE DES CLANS

Moderato

HENRY

- sir

Moderato

PIANO

Allegro

Second system of the piano score, continuing the melodic and rhythmic patterns from the first system.

Third system of the piano score, showing further development of the musical themes.

Fourth system of the piano score. The right hand has a *pp* marking, while the left hand has a *ff* marking. The system concludes with a double bar line.

sempre ff
Trompettes sur le théâtre

Fifth system of the piano score. It begins with a first ending bracket labeled '8'. The right hand has a *f* marking, and the left hand has a *p* marking. The system ends with a double bar line.

All^o marziale

(Une mesure comme deux
du mouvement précédent)

IDYLLE ECOSSAISE

Mod^{lo} maestoso

PIANO

Lento

cresc.

Allegretto

p *f*

p *f*

long *f*

f *p*

p

8-
8-

All.^{mo} con moto

p

p

Nº 3

LA FÊTE DU HOUBLON.

Poco Adagio

PIANO

sempre *f*

marcato il canto

ff

M.G.

M.G.

p M.G.

Second system of the piano score. The right hand continues with a melodic line, while the left hand has a more active accompaniment with slurs.

Third system of the piano score. The right hand has a melodic line with slurs. The left hand features chords with markings *M.G.* and *M.D.* (Middle and Damper Pedal) under the notes.

Fourth system of the piano score. The right hand has a melodic line with slurs and fingering numbers (8, 7). The left hand has a melodic line with slurs and fingering numbers (7). Pedal markings include *Ped.*, *★ Ped.*, and *★*.

Nº 4

DANSE DE LA GIPSY.

Moderato quasi andantino

PIANO

All^o molto moderato

The third system features trills (*tr*) in the right hand, similar to the first system. The dynamics remain piano, and the left hand accompaniment is consistent.

The fourth system shows further melodic development in the right hand, with trills (*tr*) appearing again. The left hand accompaniment remains steady.

The fifth system concludes the page with a final melodic phrase in the right hand and a corresponding chordal accompaniment in the left hand.

Stringendo

Nº 5

PAS DES HIGHLANDERS.

Allegro

PIANO

Third system of the musical score. The right hand's melodic line becomes more prominent, with some notes marked with accents. A first ending bracket labeled '8' is present at the beginning of the system.

Fourth system of the musical score. The right hand features a series of slurs over groups of notes, indicating phrasing. The left hand continues with its accompaniment.

Nº 6
SCHERZETTO.

Allegretto moderato

leggierissimo

PIANO

Nº 7

SARABANDE, GIGUE ET FINAL

Andante maestoso

PIANO

Presto

Poco meno mosso

dolce

Ped.

★ Ped.

★ en revenant peu à peu au premier mouvement

1º tempo

sempre staccato

cresc.

f

più f

ff

ACTE III

I^{er} TABLEAU — Chez le Roi.

SCÈNE I

Allegro agitato

SURREY

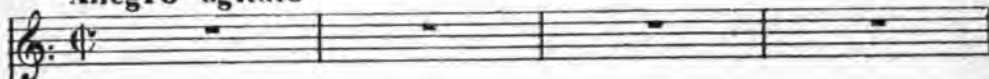

HENRY

**Allegro agitato**

PIANO

Récit
SURREY

Si - re le Lé - gat du saint Père Ar - rive au pa - lais: il es -

Récit

s. -pè - re Qu'i - ci vous dai - gne - rez le voir.

HENRY (Brusquement) *f*

Je ne veux pas — le re - ce -

a Tempo All:

ii - voir! Mais il pré -

SURREY

a Tempo All: *p*

S. *- tend que son de - voir ex - i - ge...*

cresc. *f*

HENRY (avec colère)

Je ne veux pas le re - ce - voir, te dis - je!

v *f*

(Surrey sort en s'inclinant)

M.G.

SCÈNE II

Même mouv! *f*

HENRY

Même mouv! Ah! Ce pouvoir de Ro - -

PIANO

H. - me Qui met l'Eu - rope en - tiè - re aux ge -

H. - nous d'un seul hom - - me Pè -

H. - se - ra-t-il tou - jours sur la tê - te des

(♩ = ♩)

H. *Rois? Est-ce même être Roi que su*

f *fp*

H. *bir cette en - tra - ve, Qu'être maî - tre d'un*

f

H. *peuple, et d'un vieillard es - clave, Que sentir un de - voir au - dessus de ses*

mf *f*

(♩ = ♩)

H. *droits? Non! ce n'est pas régner que traîner cet - te*

mf *f* *p*

All: non troppo

Et pour Pa - pe que Dieu!

HENRY.

p

Mais

pp

Meno mosso

pp

An - ne va ve - nir; Je l'at -

p Récit.

- tends en ce lieu. Ame qui me demande un entretien su - prê -

SCÈNE III

And^{te} con moto

ANNE

HENRY

PIANO

p

Ped.

me. Ah! la voi - là, qu'elle est

H.

bel - le!

cresc.

H.

Ma bien ai - mé - e, en - fin je vous re -

p *pp*

H.

- vois... mer - ci!

p *f*

Detailed description of the musical score: The score is for a scene in G major and 3/4 time, marked 'Andte con moto'. It features three systems of music. The first system includes vocal parts for Anne (treble clef) and Henry (bass clef), and a piano accompaniment (grand staff). Anne's part has a whole rest. Henry's part has lyrics: 'me. Ah! la voi - là, qu'elle est'. The piano accompaniment starts with a piano (*p*) dynamic and includes a 'Ped.' (pedal) marking. The second system continues the piano accompaniment with a 'cresc.' (crescendo) marking. The third system includes Henry's vocal part with lyrics: 'bel - le! Ma bien ai - mé - e, en - fin je vous re -'. The piano accompaniment continues with dynamics *p* and *pp*. The fourth system includes Henry's vocal part with lyrics: '- vois... mer - ci!'. The piano accompaniment continues with dynamics *p* and *f*, and ends with a fermata and a repeat sign.

Récit Lentement

ANNE

p

Si vous connaissiez, ô mon maî_tre, La raison qui m'a_mè_ne i_

p Récit

A.

- ci, Vous se_riez moins joyeux peut ê_tre. Je

HENRY.

Que vou_lez vous di_re?

ppp

A.

veux, Si_re, vous di_re qu'à mes vœux Tant de cho_ses sont op_po_

pp

A.

- sé_es Que pour vo_tre re_pos sa_

HENRY

f

Ces cho_ses, Je les bri_se_rai...

à Tempo And^{te} con moto

A. *créd* les redoutant, mêm*e* bri - sé*es*. J'ai me mieux re - non -

a Tempo And^{te} con moto

A. - cer à ce projet si doux Qui pour moi glori - eux est périlleux pour

A. **All^o agitato**
vous 'Si quel*que* jour

All^o agitato

A. *cresc.*
pour moi, détrô*né*, proscrit,

A. Si - re, vous al - liez me mau - di - re De moi

A.

plutôt dé_tournez — votre main Et renon_cez à cet hy-

dim. *p* *pp*

A.

- men **All' molto** HENRY *p* Prends garde,

pp

H.

An - ne! comme u_ne la _me, Au cœur un soupçon m'est en -

H.

- tré! Pour — te dé_rober à la flam - me Dont tu

cresc. *p*

H.
 H. *vois mon cœur dé - vo - ré N'au - rais - tu - pas, toi même*

ANNE
 H. *ANNE Mon maî - tre Appre - Au fond de l'â - me un autre a - mour?*

A.
 A. *- nez à me mieux con - naî - tre!*

A. *(avec passion)*
 A. *(avec passion) Vous seul é - tes ma vie et mon*

A.

cœur et ma foi Et je n'ai me que vous! —

crs.

Le double plus lent

A.

Le double plus lent

f

p

Ped.

HENRY (regardant Anne en face)

C'est un bon-heur pour toi!

pp

ppp

Ped.

SCÈNE . IV

Allegro

ANNE

HENRY

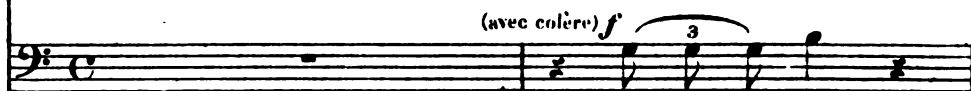

Que me veut-on?

NORFOLK

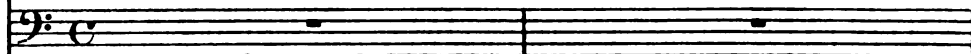

Allegro

PIANO

NORFOLK **Récit**

Malgré vo-tre dé - fen - se, Le Lé - gat porte i - ci ses

Récit

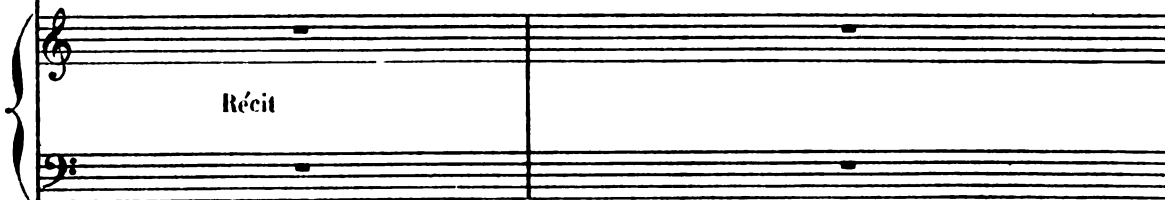

a tempo All^o

ad lib.

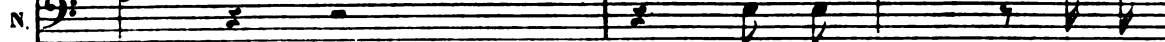

pas .

Il in - siste, il pré -

a tempo All^o

a Tempo

N. - tend qu'il ne par - ti - ra pas Sans

Récit *a tempo Mod^{to}*

N. vous a_voir par_lé se_lon sa consci_en_ce

Récit *a tempo Mod^{to}*

pp

HENRY

Qu'il en_tre donc!

p marcato

pp

H. Je l'attends front le_vé, Puisque c'est son plai_sir d'être par nous bra_

SCÈNE V

Lento maestoso

ANNE

HENRY

- vé!

NORFOLK

LE LÉGAT

Lento maestoso

PIANO

LE LÉGAT (en s'inclinant)

HENRY (brutalement)

Si - re!

Un instant, Monsieur!

Récit

Norfolk! préviens la Rei - ne

Que bientôt va sonner l'heu - re du ju - ge -

Récit

NORFOLK *Récit* **HENRY**

a Tempo

ment! Sire, de comparaître elle attend le moment Bien!

a Tempo Mod^{to}

Récit

(s'adressant à Anne)

Anne, a - dieu! De vous

p *pp*

plaire a_vant fait le ser-ment, Je promets à nos vœux la victoi_re pro-

M.D.

ANNE

- chai - ne Si - re, mer - ci!

pp

(Norfolk sort avec Anne)

SCÈNE VI

HENRY *Récit* *mf*

Mon - sieur, bien qu'à bon droit sur -

LE LÉGAT

PIANO *f* *Récit*

H.

- pris De voir te - nus par vous mes or - dres en mé - pris, J'é - cou - te ...

Maestoso
LE LÉGAT *p*

Ô Roi, par - don -

Maestoso
p
sostenuto

le
L.

- nez à mon zè - le Ce

sostenuto
M.D.

1^e
L.

m'est cro-yez le, Si - re, u-ne cho - se cruel - le

1^e
L.

De vous dé-so-bé-ir pour o-bé-ir à Dieu

The second system continues the vocal line and piano accompaniment. The vocal line has lyrics: "De vous dé-so-bé-ir pour o-bé-ir à Dieu". The piano accompaniment maintains the same rhythmic structure as the first system.

HENRY (violemment) LE LÉGAT *crac.*

f Et qui vous y for-ce, morbleu! L'espoir de vous sauver.

The third system introduces a new character, Henry, with the instruction "(violemment)". The vocal line has lyrics: "Et qui vous y for-ce, morbleu! L'espoir de vous sauver." The piano accompaniment features a dramatic shift in dynamics and texture, with a prominent chord in the right hand.

1^e
L.

le sou-ci de votre â - me, Votre é-ter-nel sa -

The fourth system continues the vocal line and piano accompaniment. The vocal line has lyrics: "le sou-ci de votre â - me, Votre é-ter-nel sa -". The piano accompaniment features a more active bass line in the left hand.

HENRY (ironiquement)

le
L. *p* *tr.* *p*

_ lut, mon de_voir de chré_tien D'un i_nu_ti_le

H. *tr.* *3* *3*

soin vo_tre zè_le s'en_flam_me

LE LÉGAT

p

Pourtant, Sire, écoutez moi bien!

cresc.

le
L. Soy_ez prudent, a_bandonnez de

HENRY

f *b_y*
Jamais!

le
L.
grâ - ce Ce pro-jet condam-né par le Pa - pe.

le
L.
Votre pouvoir de maux terri- bles s'embar- rasse Si Rome est contre

Poco animato
HENRY *p*

Ces maux, je m'y soumetts!

le
L.
vous! Rap- pe- lez- vous le sort —

Poco animato
p

le
L.
— de qui lut- ta contre el - le,

le
L.

Et tant de Rois vaincus — dans leur vaine querel — le!..

le
L.

A — près la — voir bra — vée

le
L.

im — plo — rant son par — don

le
L.

Philippe Auguste en France, en Allemagne Othon

Légerement
HENRY

p Il n'est pas d'histoire éter - nel - le, Lé - gat, je

pp

Ped.

H. sais comme vous les effrois Que le Pape — inspi - rait aux

H. Rois, Mais les temps sont loin je les -

leggiero

p

H. - père, Où Bar - be - rous - se, l'em - pe -

H.

- reur, Cour_bait son front a - vec ter -

H.

- reur De_vant la mu - le du - Saint Pè - re

LE LÉGAT

(avec inquiétude)

p Qu'enten_dez-vous

le L.

Animato

Animato

HENRY (avec fermeté)

di_re? Qu'au nom de cet es_prit qui vous sem_ble re -

H.

- belle Mais en qui tout se renou_velle,

H. *f*

En cas de refus, j'en ap - pelle au peuple! pourquoi

LE LÉGAT *ff*

Un schisme?

H.

non? Des ju - ges vien - dront tout à

pp

H.

l'heu - re Qui par moi con - vo - qués bri - se - ront cet hy -

H.

- men Et si le Saint Pè - re de - main N'a

pp *cresc.*

H. *pas ra-ti-fi-é leur ar-rêt que je meu-re...*

H. *Si... LE LÉGAT *ff**
N'a-chevez pas Si-re

le L. *il en est encor temps Songez donc que c'est vous*

le L. *Qui dans quel-ques instants, Seul, devant l'avenir, vo-tre*

le
L.

peuple et le monde, Déchaînez sur tous

le
L.

la tem_pête qui gron

cresc.

p

le
L.

- de

ff

p

pp

Meno mosso
HENRY (avec hauteur)

mf Jac_cep - te le des_tin dont vous me me_na_ciez

Meno mosso

fp

fp

1^o Tempo

(Le Légar veut insister)

H. *Donc au re-voir, Légar, il suf-fit... C'est as-*

1^o Tempo

fp

(le Roi s'éloigne)

H. *-sez!*

p

pp *mf* *pp*

SCÈNE VII

Mod.^{lo} maestoso (♩ = ♩) *p*

LE LÉGAT

Fa-tal or-gueil des Rois dont le

Mod.^{lo} maestoso (♩ = ♩) *pp*

PIANO

1^{re} L.

ciel veut la per - te tils mar-chent fiers et couron-nés

pp

pp

1^{re} L.

Sans voir la tombe grande ouver - te De vant leurs pro-jets condam -

M.D.

cresc.

1^{re} L.

-nés! Dra-pés dans la pourpre é-cla-tan - te,

pp

le
L.

Vers cet a - bi-me qui les ten - te Ils s'a -

le
L.

-vacent prédesti - nés!

p *f*

Ped

p **All^o non troppo cresc.**

le
L.

Lesplandre est crimi - nel!.. Mais pour la pau - vre

All^o non troppo

p

le
L.

Rei - ne, Pour le peuple in - no - cent que la fu -

p

le L. *leur* en - trai - ne Dans le gouffre ouvert sous ses

le L. pas, *f* $\frac{1}{2}$ Ô Dieu bon, la pi -

le L. *dim.* - tié tu ne la dé - fends pas *sempre p* Dé - tour - ne leur des -

le L. *cresc.* - tin de son des - tin *p* fa - rou - che, Ils

le
L.

n'ont pas mé-ri - té — que ta droi - te les tou - che A - vec

f

le
L.

une é - ga - le ri - gueur. C'est pour eux —

espress.

Ped. * Ped. *

le
L.

seuls que je t'im - plo - re, Et que

Ped. * Ped. * Ped. Ped. * Ped. *

le
L.

jo - se te dire en - co - re: De - tourne - toi de ces maux Sei -

Le double plus lent *dim.*

Le double plus lent

Ped. * Ped. * Ped. * Ped. Ped. *

le
L.

-gneur!... Dé - tourne deus ces maux, Sei -

p

pp

Ped.

★

le
L.

-gneur! — Et pourtant —

p

1^o Tempo

p *f* *p* *pp* *dim.*

Ped.

★

le
L.

— Je suis prêt — a t'o - bé - ir, Sei - gneur!

Ped.

le
L.

Por - teur de ta pa - role — au - gus - te Et re - vè -

pp

★

le
L.
tu — par toi d'un su — bli — me pou —

— voir *cresc.* A l'im pie, à qui te blas — phê — me

Je sau — rai, lançant l'a — na — thé — me, Jus — qu'au

bout — fai — re mon de — voir! (le Légal sort)

p *pp* *cresc.* *mf*

f *diminuendo* *p* Fin du 1^{er} Tableau

2^e TABLEAU — La salle du Synode.

MARCHE DU SYNODE

Mod^{lo} maestoso

PIANO

ff (Trompettes dans la coulisse)

pp

(Entrée des
huissiers et massiers précédant le cortège)

(à l'orchestre)
p

huissiers et massiers précédant le cortège)

The fourth system continues the piano accompaniment for the 'huissiers et massiers' section. It features a series of chords and melodic lines in both hands, with some notes marked with accents.

The fifth system concludes the piano accompaniment for this section. It features a series of chords and melodic lines in both hands, with some notes marked with accents.

(Entrée de l'archevêque de Cantorbéry)

LE SYNODE

And^{te} sostenuto

JUGES 2^e CHŒUR

TÉNORS *mf* La cause — est grave et so - len - nel -

BASSES *mf* La cause — est grave et so - len - nel -

SOPRANOS

CONTRALTOS

1^{er} CHŒUR
TÉNORS

BASSES

And^{te} sostenuto

PIANO

p *p* *mf*

Ped. ★

- le Qu'il — nous faut ju - ger en ce jour —

- le Qu'il — nous faut ju - ger en ce jour —

PIANO

La cause — est grave et so-len-nel — le Que l'on va ju -

La cause — est grave et so-len-nel — le Que l'on va ju -

La cause — est grave et so-len-nel — le Que l'on va ju -

La cause — est grave et so-len-nel — le Que l'on va ju -

pp

alio

cresc.
Peut-on bri - ser la chaî-ne de l'a -

cresc.
Peut-on bri - ser la chaî-ne de l'a -

-ger en ce jour!

-ger en ce jour!

-ger en ce jour!

-ger en ce jour!

-ger en ce jour!

pp

cresc.

Ped.

★

f -mour Que le pa - pe fit é - ter - nel - le. *p*

f -mour Que le pa - pe fit é - ter - nel - le. *p*

f La cause est gra - ve *p* La cause est grave et so - len -

f La cause est gra - ve *p* La cause est grave et so - len -

pp

f La cause est gra - ve *p* et —

f La cause est gra - ve *p* et —

- nel - le La — cause est grave et *dim.*

- nel - le La — cause est grave et *dim.*

- nel - le La — cause est grave et *dim.*

- nel - le La — cause est grave et —

so - len - nel - le!

so - len - nel - le!

p
so - len - nel - le!

p
so - len - nel - le!

p
so - len - nel - le!

p
so - len - nel - le!

p *pp*

ppp

Même mouv!

CATHERINE

LADY CLARENCE

DON GOMEZ

SURREY

GARTER

HENRY

NORFOLK

L'ARCHEVÊQUE
DE CANTORBÉRY

TÉNORS

BASSES

TÉNORS

BASSES

SOPRANOS

CONTRALTOS

TÉNORS

BASSES

PIANO

Le Synode est ou-vert, à tous Dieu fasse droit! —

4 DAMES D'HONNEUR avec les Sopranos.

4 PAGES avec les Contraltos.

Même mouv!

JUGES

4 SEIGNEURS

CHŒUR

G.

JUGES

Le Sy_node est ou_vert, à tous Dieu fasse droit!

Le Sy_node est ou_vert, à tous Dieu fasse droit!

cresc. *p cresc molto*

L'ARCHEVÊQUE (avec solennité) *mf*

Toi qui

(♩ = ♩)

f *dimin* *p*

Ped *

l'A.

veil les sur l'An_gle_ter_re

JUGES

4 SEIGNEURS

CHŒUR

p
Toi qui veil - les sur l'An - gle -

p
Toi qui veil - les sur l'An - gle -

p
Toi qui veil - les sur l'An - gle -

p
Toi qui veil - les sur l'An - gle -

p
Toi qui veil - les sur l'An - gle -

p
Toi qui veil - les sur l'An - gle -

p
Toi qui veil - les sur l'An - gle -

p
Toi qui veil - les sur l'An - gle -

L'ARCHÉVÊQUE

mf

Dieu _____ puis - sant _____

ter - re _____

ter - re _____

ter - re _____

ter - re _____

ter - re _____

ter - re _____

ter - re _____

ter - re _____

M.G.

x 7 x 7 7 7

1^oA. *p* die - te - nous ta - loi! Dieu puis -

Ténors (JUGES) *p* Dieu

Sopranos (CHŒUR) *p* Dieu

M.D.

SURREY *p* Dieu puis - sant Dic - te - nous ta -

GARTER *p* Dieu puis - sant

1^oA. - sant Dic te nous ta loi!

puis - sant die - te - nous ta loi!

puis - sant die - te - nous ta loi!

CATHERINE

p
 Dieu — qui — veil — les — sur — l'Angle — ter — re —

LADY CLARENCE

p
 Toi — qui — veil — les — sur — l'Angle —

DON GOMEZ

p
 Dieu — qui — veil — les — sur — l'Angle — ter — re —

s.
 loi!

NORFOLK

p
 Toi — qui — veil — les — sur — l'Angle —

Ténors

p
 Toi qui veil — les sur l'An — gle — ter — re

Basses

p
 Toi qui veil — les sur l'An — gle — ter — re

Contraltos (CHŒUR)

p
 Dieu! Dieu!

JUGES

C. Die - te - nous ta loi!

L.C. - ter - re die - te - nous ta loi!

D.G. Die - te - nous ta loi!

S. Dieu! die - te - nous ta loi!

GARTER Dieu! die - te - nous ta loi!

HENRY Dieu! die - te - nous ta loi!

NORFOLK Dieu! die - te - nous ta loi!

- ter CARCHEVÊQUE re die - te - nous ta loi!

Toi qu'en - tou - re un

JUGES Dieu! die - te - nous ta loi!

Dieu! die - te - nous ta loi!

4 SEIGNEURS Dieu! die - te - nous ta loi!

Dieu! die - te - nous ta loi!

Sei gneur!

CRÉEUR Dieu! die - te - nous ta loi!

Dieu! die - te - nous ta loi!

Dieu! die - te - nous ta loi!

Sei gneur!

1. A.

triple mys-tère

JUGES

Ténors *f*

Basses *f*

Basses (SEIGNEURS) *f*

Basses (CHŒUR) *f*

Toi qu'en -

Toi qu'en -

Toi qu'en -

Toi qu'en -

cresc. f

-tou - re un tri - ple mys - tè - re

-tou - re un tri - ple mys - tè - re

-tou - re un tri - ple mys - tè - re

-tou - re un tri - ple mys - tè - re

-tou - re un tri - ple mys - tè - re

CATHERINE

LADY CLARENCE

DON GOMEZ

SURREY

I.A.

A tes en - fants — ré - vè - le - toi — révè - le -
Basses (JUGES)

A tes en - fants — révè - le -

p
Dieu puissant —
p
Dieu puissant —
p
Dieu puissant —
p
Dieu puissant —

cresc.

C.

Toi — qui veil - les — sur l'An - gle -

D.G.

Toi — qui veil - les — sur l'An - gle -

HENRY

NORFOLK

Toi — qui veil - les —

Toi — qui veil - les —

I.A.

- toi

- toi

C.
- ter - re — A tes en - fants —

D.G.
- ter - re — A tes en - fants —

H.
sur l'An - gle - ter - re — Ô Dieu puis -

N.
sur l'An - gle - ter - re — Ô Dieu puis -

F.A.
Ô Dieu puis -

Sopranos *P cresc.*
Ô Dieu puis -

Contraltos *P cresc.*
Ô Dieu puis -

Ténors *P cresc.*
Ô Dieu puis -

Les 4 Seigneurs avec le Chœur
Basses *P cresc.*
Ô Dieu puis -

cresc.

C. *ré - vè - le toi!*
LADY CLARENCE *f* *Dieu!*

B.G. *ré - vè - le toi!*
-SURREY *f* *Dieu!*

G. *ré - vè - le toi!*
-GARTER *f* *Dieu!*

T. *- sant Dieu!*

N. *- sant Dieu!*

P.A. *- sant Dieu!*

JUGES
Tenors *Ô Dieu!* *dim.*

Basses *Ô Dieu!* *dim.*

Ô Dieu!

- sant, Ô Dieu puis - sant à tes en - fants

- sant, Ô Dieu puis - sant à tes en - fants

- sant, Ô Dieu puis - sant à tes en - fants

sant, Ô Dieu puis - sant à tes en - fants

f

C. *f* A tes en - fants A tes en -

L.C. *p* A tes en - fants

D.G. *p* A tes en - fants

S. *p* A tes en - fants

G. *p* A tes en - fants

H. *p* A tes en - fants

N. *p* A tes en -

PA. *p* A tes en -

dim. *p*

ré - vè - le toi!

dim. *p*

ré - vè - le toi!

dim. *p*

ré - vè - le toi!

dim. *p*

ré - vè - le toi!

dim. *p*

ré - vè - le toi!

dim. *dolce*

C. - fants rêvè - le - toi! Ô Dieu puis_sant ré -

L.C. ré - vè - le - toi! Ô Dieu puis_sant ré -

DG. ré - vè - le - toi! Ô Dieu puis_sant ré -

S. ré - vè - le - toi! Ô Dieu puis_sant ré -

G. ré - vè - le - toi! Ô Dieu puis_sant ré -

H. ré - vè - le - toi! Ô Dieu puis_sant ré -

N. - fants rêvè - le - toi! Ô Dieu puis_sant ré -

PA. - fants rêvè - le - toi! Ô Dieu puis_sant ré -

pp 2^o Dieu!

pp 4^o Dieu!

pp Ô Dieu ré -

pp Ô Dieu ré -

pp Ô Dieu ré -

pp Ô Dieu ré -

pp Ô Dieu ré -

dim.
 C. - vè - le toi!
dim.
 L.C. - vè - le toi!
dim.
 DG. - vè - le toi!
dim.
 S. - vè - le toi!
dim.
 G. - vè - le toi!
dim.
 H. - vè - le toi!
dim.
 N. - vè - le toi!
dim.
 P.A. - vè - le toi! *cresc. molto*
 - vè - le toi! Gar - de la Pa - trie
 Dieu - puis - sant!
pp
 puis - sant!
 puis - sant!
pp Dieu puis - sant!
 - vè - le toi!
 - vè - le toi!
 - vè - le toi!
 - vè - le toi!
 - vè - le toi!
 - vè - le toi!

cresc.

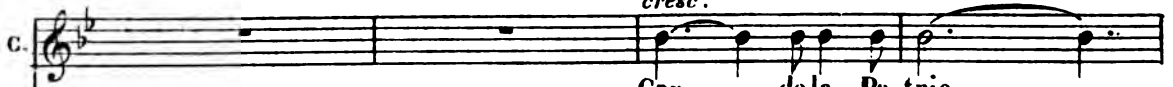
C.  Gar - de la Pa - trie

cresc.

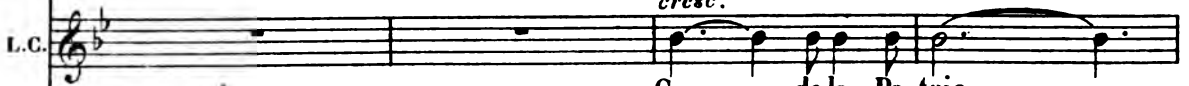
L.C.  Gar - de la Pa - trie

cresc.

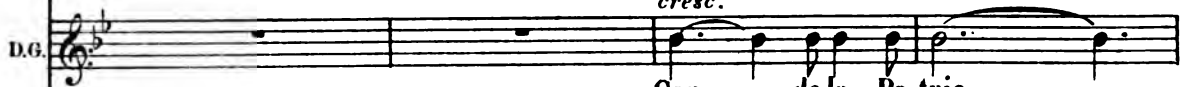
D.G.  Gar - de la Pa - trie

cresc.

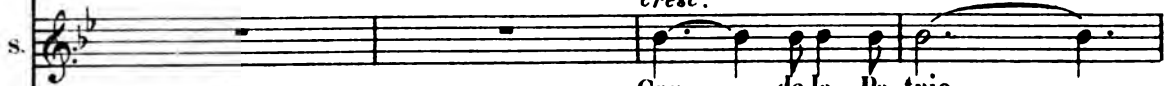
S.  Gar - de la Pa - trie

cresc.

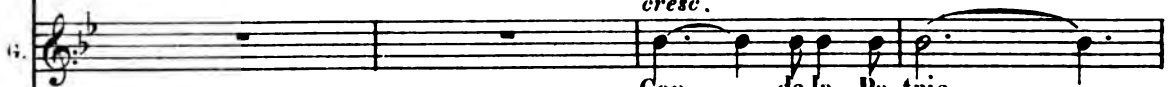
G.  Gar - de la Pa - trie

cresc.

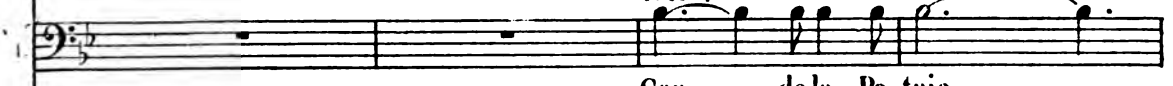
T.  Gar - de la Pa - trie

cresc.

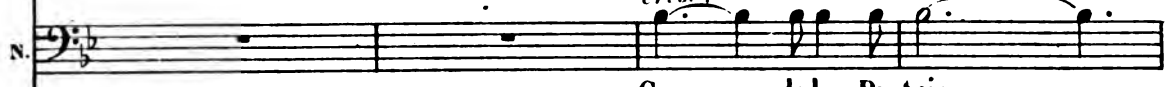
N.  Gar - de la Pa - trie

cresc.

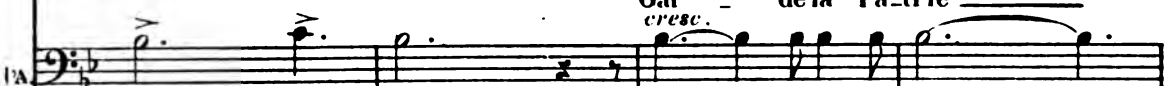
PA  Gar - de la Pa - trie

et le Roi!

cresc.

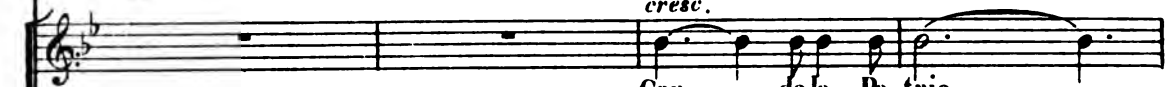
 Gar - de la Pa - trie

cresc.

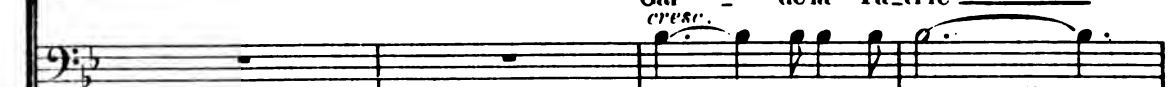
 Gar - de la Pa - trie

cresc.

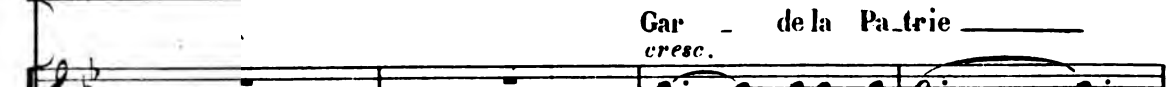
 Gar - de la Pa - trie

cresc.

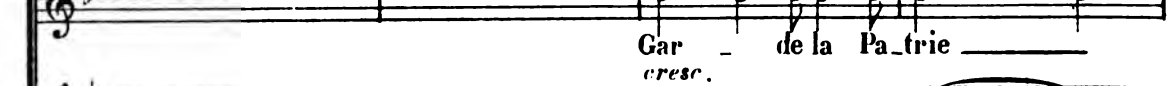
 Gar - de la Pa - trie

cresc.

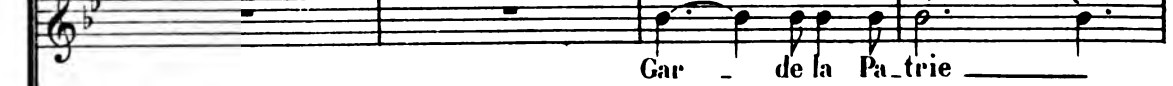
 Gar - de la Pa - trie

cresc.

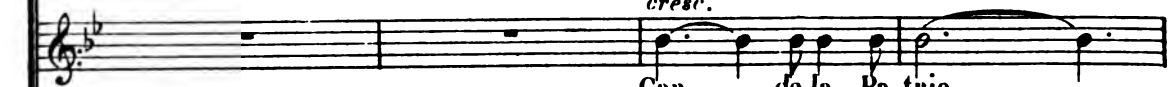
 Gar - de la Pa - trie

Gar - de la Pa - trie

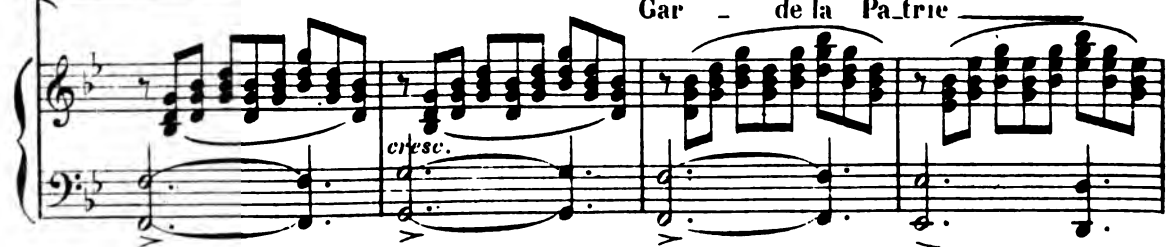
 *cresc.*

C. *f* et le Roi!

L.C. *f* et le Roi!

D.G. *f* et le Roi!

S. *f* et le Roi!

G. *f* et le Roi!

H. *f* et le Roi!

N. *f* et le Roi!

P.A. *f* et le Roi!

Les Juges et les Seigneurs avec le Chœur

f et le Roi!

f et le Roi!

f et le Roi!

f et le Roi!

f et le Roi!

M.G. *f*

Ped. ★ Ped.

dim.

p

p *pp*

pp Ped. ★

- GARTER *ad lib.* *f* - UN HUISSIER *f*

Hen ry, roi d'Angle_terre, a_van_cez devant nous! Hen_

p

Mouv! de la Marche

ry, roi d'Angle_terre, a_van_cez devant nous!

Mouv! de la Marche

p

HENRY *ad lib.* **GARTER** *f*

Présent! Ô rei - ne Cathe - rine, avan -

L'HUISSIER

- cez de_vant nous! Ô rei - ne Cathe - rine, avan -

Mouv! de la Marche **CATHERINE**

- cez de_vant nous! **Mouv! de la Marche** Mon

C.

maitre et mon sei - gneur je me soumets à vous

p

H. 
 vo - tre Sei - gneur et Roi De -

H. 
 - mande à voir bri - ser, comme à sa foi con - trai - re, L'hy -

H. 
 - men qui lui don - na la veu - ve de son frè - re

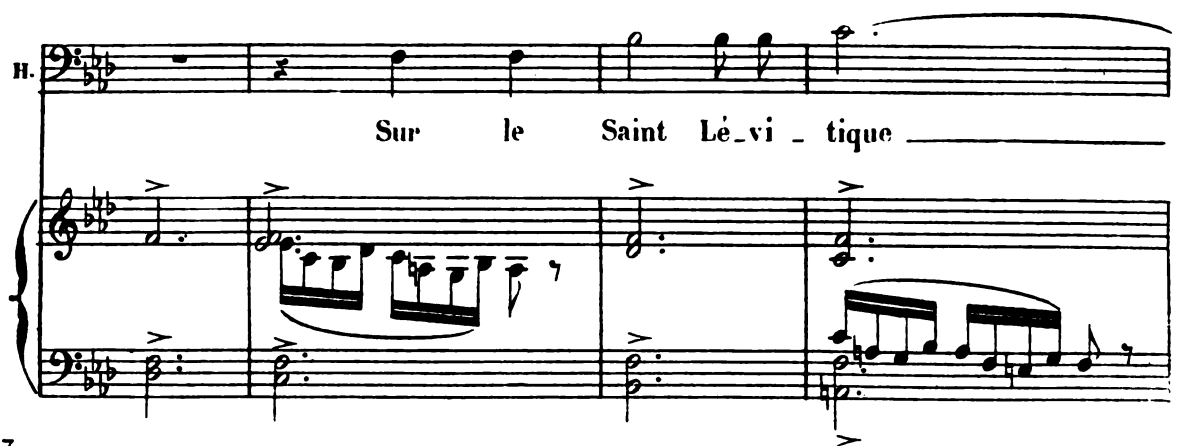
H. 
 Sur le Saint Lé - vi - tique

gaudioso

H. *ap-puy - ant mon dé - sir Je re -*

II. *- mets cette cause à vo - tre bonplai - sir Et*

H. *viens la confi - er à vo - tre consci - en - ce*

II. *Pri - ant Dieu qu'il l'é - claire*

H. en sa tou - te puis - san - - - ce!

Ten. *p* Pri_ons

Bas. *p* Pri_ons

Dieu qu'il m'é - claire en sa tou - te puis - san - - -

Dieu qu'il m'é - claire en sa tou - te puis - san - - -

pp Ped.

- cel

- cel

p *pp*

GARTER *Récit*

La pa - role est à Da - me la Rei - ne

Récit

Moderato (sans lenteur)

pp

CATHERINE (*très émue, pouvant à peine parler et s'adressant au Roi*)

A ta bonté souve - rai - - ne Seu - le,

c.

dans cet instant je m'a - dresse, ô mon Roi

cresc.

c. Prends pi-tié de la pau-vre fem-me Qui t'a don-

dim. *p*

c. -né tou-te son â-me Et tou-jours t'a gar-

dolce *poco rit.*

cresc. *dim.* *suivez*

c. -de sa foi. Car je ne suis

Poco più lento *dolce semplice*

Poco più lento *p* *M.G.*

c. -qu'une étrangè-re Qui t'implo-re d'un ton soumis

c. Et qui dans cette cour lègè - re Toi la quit -

c. *dim.* *poco più animato*
 - tant n'a plus d'a - mis *poco più animato*

c. *cresc.*
 N'ai - je donc pas é - té l'è - pou - se Loy - ale et pure -

c. - en sa maison Et jamais ton à - me ja - lou - se

c. *f*
 M'atteignit-el - le d'un soupçon Hen-

c. *1^o Tempo*
 - ry! C'est ta femme fi - dè - le Qui vient implorer son Sei-

1^o Tempo
fp *pp* *ppp*

c. *dolce* *cresc.*
 - gneur De se souvenir encor d'el - le Et

c. *animato*
 de ne pas briser son cœur, De se souvenir encor

animato
p *cresc.* *pp*

c.

f *ad lib.*

d'el - le Et _____ de ne pas - bri - ser son

f *suites*

a Tempo (fièrement)

c.

cœur! Sire Hen -

Sopranos *pp* Ah! pauvre femme et pauvre

Contraltos *pp* Ah! pauvre femme et pauvre

Ténors *pp* Ah! pauvre femme et pauvre

1^{res} Basses *pp* Ah! pauvre femme et pauvre

Ah! pauvre femme et pauvre Rei - ne

2^{des} Basses *pp* Ah! pauvre femme et pauvre

a Tempo *p* *pp*

Animato

c.
 ry, le Roi votre
 Rei - - ne
 Rei - - ne
 Rei - - ne
 Rei - - ne

Animato

c.
 père Était un roi juste et clé -
 père Était un roi juste et clé -

c.
 - ment Et du mien vous avez j'es -
 - ment Et du mien vous avez j'es -

c. *pe - re* *Gar - dé* *le*

c. *mé - me* *sen - ti - ment.* *En u - nis -*

c. *- sant* *nos mains,* *sans dou - te* *Ils ont bien fait* *ce qu'ils* *ont*

c. *cresc.* *fait,* *Et* *le Pape* *a bé - ni* *no - tre*

c. *dim.*
 rou - te Qui long - temps fût

(Elle sanglotte)

c. douce en ef - fet.
 4 DAMES D'HONNEUR *pp*
 Ah! pau - vre Rei - ne

4 PAGES *pp*
 Ah! pau - vre Rei - ne

SURREY *pp*
 Ah! pau - vre Rei - ne

GARTER *pp*
 Ah! pau - vre Rei - ne

NORFOLK *pp*
 Ah! pau - vre Rei - ne

3^{me} et 4^{me} SEIGNEURS *pp*
 Ah! pau - vre Rei - ne

poco a

Ped *

graudioso

H. 

— ap-puy - ant mon dé - sir Je re -

II. 

- mets cette cause à vo - tre bonplai - sir Et

H. 

viens la confi - er à vo - tre consci - en - ce

II. 

Pri - ant Dieu qu'il lè - claire

H.

en sa tou - te puis - san - - - ce!

Tén. *p*

JUGES

Bas. *p*

p

Pri - ons

Pri - ons

Dieu qu'il m'é - claire en sa tou - te puis - san - - -

Dieu qu'il m'é - claire en sa tou - te puis - san - - -

pp

Ped.

- cel

- cel

p

pp

GARTER *Récit*

La pa - role est à Da - me la Rei - ne

Récit

Moderato (sans lenteur)

pp

CATHERINE (*très émue, pouvant à peine parler et s'adressant au Roi*)

A ta bonté souve - rai - - ne Seu - le,

G.

dans cet instant je m'a - dresse, ô mon Roi

cresc.

c. Prends pi-tié de la pau - vre fem - me Qui t'a - don -

dim. *p*

c. -né tou - te son â - me Et tou - jours t'a gar -

dolce *poco rit.*

cresc. *dim.* *suivez*

c. -de sa foi. Car je ne suis

Poco più lento *dolce semplice*

Poco più lento *p* *M.G.*

c. qu'une étrangè - re Qui t'implo - re - d'un ton soumis

c. Et quidaus cette cour lé-gè - re Toi la quit-

c. *dim.* *poco più animato*
 - tant n'a plus d'a - mis *poco più animato*

c. *cresc.*
 N'ai - je donc pas é - té lè-pou - se Loy - ale et pure -

c. - en sa maison Et jamais ton à - me ja - lou - se

c. *f*

M'atteignit-el - le d'un soupçon — Hen_

c. *1^o Tempo*

1^o Tempo

- ry! — C'est ta femme fi - dè - le Qui vient implorer son Sei_

sp *pp* *ppp*

c. *dolce* *cresc.*

- gneur — De se souvenir encor d'el - le Et

ppp

c. *animato*

de ne pas briser son cœur, De se souvenir encor

animato *p* *cresc.*

pp

c.

d'el - le Et de ne pas - bri - ser son

f *ad lib.*

suitez

a Tempo (fièrement)

c.

cœur! Sire Hen -

Sopranos *pp* Ah! pauvre femme et pauvre

Contraltos *pp* Ah! pauvre femme et pauvre

Ténors *pp* Ah! pauvre femme et pauvre

1^{res} Basses *pp* Ah! pauvre femme et pauvre

Ah! pauvre femme et pauvre Rei - ne

2^{des} Basses *pp* Ah! pauvre femme et pauvre

a Tempo

p *pp*

Animato

c. *ry, le Roi votre*

Rei - - ne

Rei - - ne

Rei - - ne

Rei - - ne

Rei - - ne

Animato

c. *pè - re É - tait un roi juste et clé -*

c. *- ment Et du mien vous a - vez - j'es -*

c. *p* - pè - re Gar - dé - le

c. mé - me sen - ti - ment. En u - nis -

c. - sant nos mains, sans dou - te Ils ont bien fait ce qu'ils ont

c. *cresc.* fait, Et le Pape a bé - ni no - tre

c. *dim.*
 rou - te Qui long - temps fût

(Elle sanglotte)

c. douce en ef - fet.
 4 DAMES D'HONNEUR *pp*
 Ah! pau - vre Rei - ne

4 PAGES *pp*
 Ah! pau - vre Rei - ne

SURREY *pp*
 Ah! pau - vre Rei - ne

GARTER *pp*
 Ah! pau - vre Rei - ne

NORFOLK *pp*
 Ah! pau - vre Rei - ne

3^{me} et 4^{me} SEIGNEURS *pp*
 Ah! pau - vre Rei - ne

poco a

Ped. *

4 D.
 D.H.
 Sa dou - leur fait grand' pei - ne!

4 P.
 Sa dou - leur fait grand' pei - ne!

2.
 Sa dou - leur fait grand' pei - ne!

G.
 Sa dou - leur fait grand' pei - ne!

2.
 Sa dou - leur fait grand' pei - ne!

2.
 Sa dou - leur fait grand' pei - ne!

Sop. *pp*
 Sa dou - leur fait grand' pei - ne!

Cont. *pp*
 Sa dou - leur fait grand' pei - ne!

Tenors *pp*
 Sa dou - leur fait grand' pei - ne!

Basses *pp*
 Sa dou - leur fait grand' pei - ne!

poco *crese.*

4 D.
D'H.

mf D' u - ne si longue a - mi - tié *dim.* Le Roi - n'a -

4 P.

mf Ah! pauvre Rei - ne *dim.* de sa dou - leur n'a -

S.

mf Ah! d' u - ne si longue a - mi - tié *dim.* Le Roi - n'a -

G.

mf Ah! d' u - ne si longue a - mi - tié *dim.* Le Roi - n'a -

N.

mf Ah! d' u - ne si longue a - mi - tié *dim.* Le Roi n'a - t'il donc

3^e et
4^e S.

mf Ah! de sa longue a - mi - tié *dim.* Le Roi n'a -

mf D' u - ne si longue a - mi - tié *dim.* Le Roi n'a - t'il donc

mf D' u - ne si longue a - mi - tié *dim.* Le Roi n'a - t'il donc

mf D' u - ne si longue a - mi - tié *dim.* Le Roi n'a - t'il donc

mf D' u - ne si longue a - mi - tié *dim.* Le Roi n'a - t'il donc

mf D' u - ne si longue a - mi - tié *dim.* Le Roi n'a - t'il donc

CATHERINE

Donc aujourd'hui

4 D.
D'H.
pp
t'il — donc pas pi - tié!

4 P.
pp
t'il — donc pas pi - tié!

S.
pp
t'il — donc pas pi - tié!

G.
pp
t'il — donc pas pi - tié!

N.
pp
pas — pi - tié!

3^e et
4^e S.
pp
t'il — donc pas pi - tié!

pp
pas — pi - tié!

pp
pas — pi - tié!

pp
pas — pi - tié!

pp
pas — pi - tié!

pp
M.G.

C. c'est votre fem - me Qui vous som - me dans ce saint lieu

4 D. D'H. Pau - vre Rei - ne!

4 P. Pau - vre Rei - ne!

S. Pauvre Rei

G. Pauvre Rei

N. Pauvre Rei

3^c:4 4^s:4 Pauvre Rei

Ped. ★ Ped. ★

C. De res - pec - ter sauvant votre â - me, Votre

S. - ne!

G. - ne!

N. - ne!

3^c:4 4^s:4 - ne!

Ped. ★ Ped. ★ Ped. ★

C. *Père le Pape et Dieu!*

4 DAMES D'HONNEUR

p

Pau - vre Rei - ne!

4 PAGÈS

p

Pau - vre Rei - ne!

S. *Pau - vre Rei - ne!*

p

Pau - vre Rei - ne!

G. *Pau - vre Rei - ne!*

p

Pau - vre Rei - ne!

N. *Pau - vre Rei - ne!*

p

Pau - vre Rei - ne!

3^e Viol. *Pau - vre Rei - ne!*

pp

Sopranos

pp

Contraltos

pp

Ténors

pp

Basses

pp

Pau - vre

Ped. ★ Ped. ★ Ped. ★

(s'adressant aux juges)

c.

Et vous, Messieurs, que le Roi fit mes ju - ges Si la pi - tié

Rei - ne!

Rei - ne! Ah! pour

Rei - ne! Ah! pour

Rei - ne!

pp

pp

c.

— parle en vos cœurs Que ma douleur trouve en

3^e et 4^e SEIGNEURS *pp*

Pour

pp

Pour elle im - plo - rons

el - le nous im - plo - rons

el - le nous im - plo - rons

pp

Pour el - le

C. vous des re_fu - ges Epargnez moi, voy - ez mes pleurs! ———

4 DAMES D'HONNEUR *cresc.*

4 PAGES Pour el - le *cresc.*

SURREY Pour el - le nous im - *cresc.*

GARTER Pour el - le nous im - *cresc.*

NORFOLK Pour el - le *cresc.*

3^e et 4^es. el - le nous im - plo - rons Dieu!

Dieu! Pour el - le!

Dieu! Pour el - le!

Dieu!

nous im - plo - rons Dieu!

cresc.

C. Ah! ——— peu m'impor - tent le di.a -

4 D. nous im - plo - rons Dieu! ———

D'H.

4 P. - plo - rons Dieu! ———

S. - plo - rons Dieu! ———

G. - plo - rons Dieu! ———

N. nous im - plo - rons Dieu! ———

3^e et 4^e S. Ah! ———

Ah! ——— *f* ——— *p*

Ah! pour *f* ——— *p*

Ah! pour *f* ——— *p*

Ah! pour *f* ——— *p*

Ah! pour *f* ——— *p*

f ——— *p*

pp

Rit. ad lib.

c.

- dè - me Et les tristes faveurs - du sort Mais rendez - moi - l'époux que

pp elle im - plo - rons Dieu -

pp elle im - plo - rons Dieu -

pp elle im - plo - rons Dieu -

pp elle im - plo - rons Dieu -

M.G.

Rit.

pp *suitez*

c.

a Tempo

j'aime Et dont l'oubli serait ma mort! Ren - dez - moi, - rendez -

pp Pour

pp Pour

pp Pour

pp Pour

pp Pour

a Tempo

p

c. *Rit.*

moi — l'é - poux que j'ai — — — me Et

el - le pri - ons Dieu!

el - le pri - ons Dieu!

el - le pri - ons Dieu!

el - le pri - ons Dieu!

el - le pri - ons Dieu!

suivrez

Più lento

c. dont l'oubli se - rait ma mort! Et dont l'ou - bli serait ma

4 DAMES D'HONNEUR *pp*

4 PAGES *pp* Pau - vre Rei - -

SURREY *pp* Pau - vre Rei - -

GARTER *pp* Pau - vre Rei - -

NORFOLK *pp* Pau - vre Rei - -

3^{me} et 4^{me} SEIGNEURS *pp* Pau - vre Rei - -

Più lento

Allegro

C. mort!

4 D. D'H. - ne!

4 P. - ne!

S. - ne!

G. - ne!
HENRY

(le Roi se lève brusquement) *f*

(Il promène ses regards irrités sur l'assemblée)

Il suf - fit!

N. - ne!

3^e et 2^e S. - ne!

Sop. *p* *f* Dieu!

Cont. *p* *f* Dieu!

Tén. *p* *f* Dieu!

Bas. *p* *f* Dieu!

Dieu!

pp *f* *ff* *ff* Allegro

CATHERINE

Ah! — je suis perdu —

Moderato

GARTER (graveinent)

- e Messieurs, la cause est enten_du - e A moins qu'un défen-

- seur sans nous en préve - nir Ait proje - té d'interve - nir! —

Maestoso

DON GOMEZ (se levant)

Je serai celui-là....

D.G. Que vous n'attendiez guè - re!

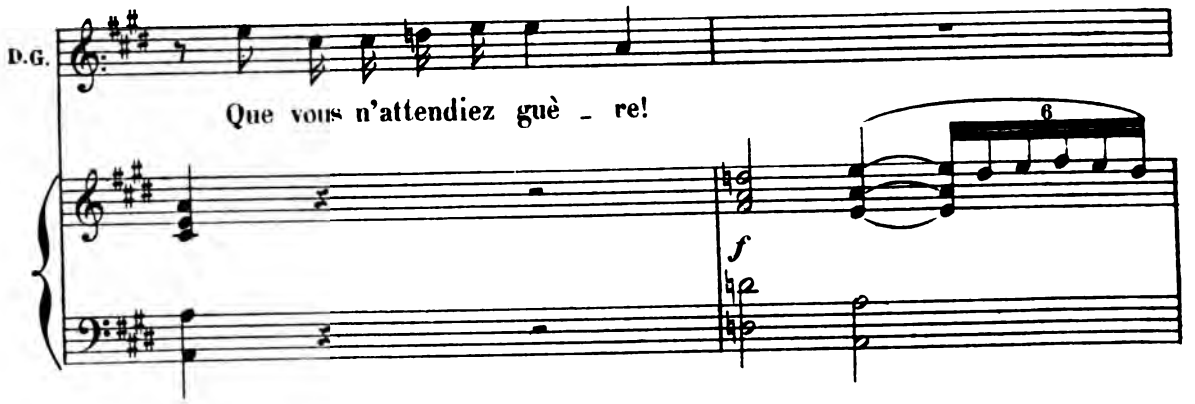

D.G. *ad lib.* a Tempo La Reine est espagnole Et je suis son su -
suite: a Tempo

D.G. - jet Au nom de mon pa - ys

D.G. votre al - li - é na - guè - re, Je pro - teste

D.G. en ce jour ——— Contre un pareil pro -

D.G. - jet, En-tre peu - ples a - mis pouvant causer la

D.G. **All^o**
 guer - re!
 NORFOLK et 3^{me} et 4^{me} SEIGNEURS

3^e et 4^s. **All^o** Qui

SURREY et 1^{er} et 2^{im} SEIGNEURS

Malheur à qui nous brave et nous veut of - fen -

donc nous o - se me - na - cer

Ténors (bouche fermée) *pp*

Basses (bouche fermée) *pp*

Moderato
 (avec hauteur)

HENRY

Monsieur l'ambassadeur, si j'ai compris la

ser

Sopranos (bouche fermée)

Contraltos (bouche fermée)

p

pp

pp

Moderato

cho - se, Pour peser sur l'ar - rêt vous comp - tiez sur l'ef -

- froi! Mais tout mon peu - ple, je sup - po - se, Pense

H. en ce-la comme son Roi!

molto cresc.

H. Les fils de la noble Angleterre Sachant com-

f

p

H. - battre et se ven-ger N'ont pas cou-tu-me de se

fp

H. tai-re Pour lais-ser par-ler l'é-tran-

H.

ger!
SURREY et 1^{er} et 2^{me} SEIGNEURS *f*

NORFOLK et 3^{me} et 4^{me} SEIGNEURS *f* Vi - vat! _____

Vi - vat! Les fils de la

Ténors *f* Vi - vat! _____

f Vi - vat! _____

Basses *f* Vi - vat! Les fils de la

f Vi - vat!

cresc.

S.
1^{rs}.

Les fils de la noble Angleter -

N.
3^{es} et
4^{es}.

noble Angleter - re N'ont pas cou - tu - me de se

1^{rs} Tenors *f*

Les fils de la noble Angleter -

1^{res} Basses

noble Angleter - re N'ont pas cou - tu - me de se

Stringendo

S. 1^{re}S. *re* Sachant com_battre et se ven_ger N'ont pas cou_

2^{es} SEIGNEURS *f* Les fils de la noble Angleter_re N'ont pas cou_

N. 3^{es} et 4^{es}S. tai_re Pour laisser parler l'étran_ger

2^{ds} Tenors *f* Sachant com_battre et se ven_ger N'ont pas cou_

Les fils de la noble Angleter_re N'ont pas cou_

tai_re Pour laisser parler l'étran_ger

Stringendo

p *cresc.*

S. 1^{re}S. - tu - me de se tai - re Pour lais - ser par - ler l'étran -

2^{es}S. - tu - me de se tai - re Pour lais - ser par - ler l'étran -

N. 3^{es} et 4^{es}S. - tu - me de se tai - re Pour lais - ser par - ler l'étran -

- tu - me de se tai - re Pour lais - ser par - ler l'étran -

- tu - me de se tai - re Pour lais - ser par - ler l'étran -

Poco a poco più animato

S.
1^{re} et
2^{es}.

N.
3^{es} et
4^{es}.

- ger Cer - tes

Cer - tes, nous aimons no_tre Rei -

- ger Cer - tes

- ger Cer - tes

Cer - tes, nous aimons no_tre Rei -

Poco a poco più animato

S.
1^{re} et
2^{es}.

N.
3^{es} et
4^{es}.

nous aimons, notre Rei - ne, Mais nous ne saurions suppor -

- ne; Mais nous ne saurions suppor - ter Qu'un étran -

nous aimons, notre Rei - ne, Mais nous ne saurions suppor -

nous aimons, notre Rei - ne, Mais nous ne saurions suppor -

- ne; Mais nous ne saurions suppor - ter Qu'un étran -

marcato

S.
1^{re} et
2^{es}.

N.
3^{es} et
4^{es}.

-ter qu'un é - tran-ger vienne in - sul - ter

-ger vienne in - sul - ter De no - tre

-ter qu'un é - tran-ger vienne in - sul - ter

-ter qu'un é - tran-ger vienne in - sul - ter

-ger vienne in - sul - ter De no - tre

S.
1^{re} et
2^{es}.

N.
3^{es} et
4^{es}.

De no - tre Roi _____ la grandeur sou - ve -

Roi la gran - deur sou - ve -

De no - tre Roi _____ la grandeur sou - ve -

De no - tre Roi _____ la grandeur sou - ve -

Roi la gran - deur sou - ve -

Roi la gran - deur sou - ve -

S.
1^{re}
4^{es}

N.
3^{es}
4^{es}

-rai - - ne *ff* Que le ciel

-rai - - ne *ff* Que le ciel

-rai - - ne *ff* Que le ciel

-rai - - ne *ff* Que le ciel

-rai - - ne *ff* Que le ciel

-rai - - ne *ff* Que le ciel

-rai - - ne *ff* Que le ciel

ff

S.
1^{re}
4^{es}

N.
3^{es}
4^{es}

- die - te son ar - rêt

- die - te son ar - rêt

- die - te son ar - rêt

- die - te son ar - rêt

- die - te son ar - rêt

- die - te son ar - rêt

- die - te son ar - rêt

- die - te son ar - rêt

ff

1^{re} S.
2^e S.

3^e S.
4^e S.

A l'ac - cep -

A l'ac - cep -

A l'ac - cep -

A l'ac - cep -

A l'ac - cep -

A l'ac - cep -

A l'ac - cep -

S.
1^{re} et
2^e S.

N.
3^e et
4^e S.

- ter cha_cun de nous est prêt!

- ter cha_cun de nous est prêt!

- ter cha_cun de nous est prêt!

- ter cha_cun de nous est prêt!

- ter cha_cun de nous est prêt!

- ter cha_cun de nous est prêt!

- ter cha_cun de nous est prêt!

ff

ff

(♩ = ♩)

GARTER

La cour va pronon - cer.

L'ARCHEVÊQUE

f Si - - -

re, ||

l'A.

- lustre as - sis - tan - ce,

l'A.

En ver - tu des pou - voirs à nous par

l'A.

Dieu don - nés Dé - cla - rons par no - tre sen -

CATHERINE

Dieu

l'A.

- ten - ce Nul et con - traire aux lois l'hy - men à nous sou - mis.

c. voilà quel for - fait ta jus - tice a per - mis!

c. Et vous! _____

c. vous, les té - moins de cette chose af - freu - se,

c. Qui voy - ez vo - tre Reine à ce point malheu -

c. *tr*

-reu - se, El - le qui fût tou - jours douce et bon - ne pour

c.

vous! Peu - ple, que de ton

p *molto cresc.* *f* *p*

c.

Roi dés ho - no - re le cri - me, Indul - gent au bour -

c.

-reau, cru - el pour la vic - ti - me

p

c. *ad lib.*
 Tu ne te lè-ves pas! — vous m'abandonnez

rit.
cresc.

c. (avec énergie)
 tous! — Soit!

ff *p* *M.D.* *M.G.*

c. Mais a - vant de fuir ce tribunal in - fâ - me

c. Où je cherchais un juge et ne vois qu'en - ne -

M.D. *M.G.* *M.D.* *M.G.*

c. *mis,* *Devant tous* *je ré-cla - me* *mon*

c. *droit* *vainement* *contes - té* *Je* *pro -*

stringendo

c. *-tes - te du fond* *de l'â - me,*

cresc.

c. *Je protes - te du fond de l'â - me* *Et j'en ap - pelle à la posté - ri -*

Allegro

(Catherine sort suivie de Don Gomez et de Lady Clarence)

Allegro

f

M.G.

dim.

p

UN OFFICIER *mf ad lib.*

Si - re le Lé - gat du Saint pè - re...

Récit

Allegro

HENRY

Qu'il en - tre.

Allegro

pp

Ped

Mouv^t de la marche

4 DAMES D'HONNEUR

4 PAGES

SURREY
GARTER

HENRY

NORFOLK

L' ARCHEVÊQUE

LE LÉGAT

TÉNORS

BASSES

TÉNORS

BASSES

SOPRANOS

CONTRALTOS

TÉNORS

BASSES

SEIGNEURS

JUGES

CHOEUR

Mouv^t de la marche

(Le légat fait son entrée tenant en main la bulle du Saint-Père)

PIANO

dim.

LE LÉGAT

p (avec calme)

Au nom de Clément sept, Pon - ti - fe souve -

pp

le L.
 - rain, Dé.li_bé_rant en paix et que nul ne con - traint

cresc.

le L. Je viens ra-ti-fi-er par la pré-sen-te

bul - le Ton premier ma-ri - age Henry huit

le L. et j'an - nu - le Tou-te déci-si-on con-trai - re

HENRY

Allegro Monsieur le Lé-gat, par ma foi!

II. C'est fort bien mes su-jets

Maestoso molto mod.^{to}

H. vous ré-pondront pour moi! Qu'on fasse entrer le

Maestoso molto mod.^{to}

ff

(Les portes du palais sont ouvertes et l'enceinte s'emplit d'une foule

H. peu-ple

ff

ff

nombreuse)

ff

Animato

8

Sempre più animato

Allegro
HENRY

f

Allegro En - fants — de l'Angle - ter - re, li - bres

p

II.

fils d'une li - bre ter - re, Vous plait-il recevoir des lois de l'Etran -

4 DAMES D'HONNEUR

f Non! non! ja - mais!

4 PAGES

f Non! non! ja - mais!

SURREY et GARTER

f Non! non! ja - mais!

H.

f Non! non! ja - mais!

- ger?
NORFOLK

f Non! non! ja - mais!

L'ARCHEVÊQUE

f Non! non! ja - mais!

Vous convient - il qu'un

avec les Ténors du Chœur

4 SEIGNEURS

f Non! non! ja - mais!

avec les Basses du Chœur

f Non! non! ja - mais!

Sopranos

f Non! non! ja - mais!

Contraltos

f Non! non! ja - mais!

1^{rs} Ténors

f Non! non! ja - mais!

2^{ds} Ténors

f Non! non! ja - mais!

Basses

f Non! non! ja - mais!

f *p*

H

homme Dont le vrai pouvoir est à Rome, Surmontré - ne m'ose outrager

f DAMES D'HONNEUR

Non! non! ja - mais!

f PAGES

Non! non! ja - mais!

f SURREY et GARTER

Non! non! ja - mais!

H

NORFOLK

Si con - tre la puis -

Non! non! ja - mais!

f L'ARCHEVÊQUE

Non! non! ja - mais!

f Sopranos

Non! non! ja - mais!

f Contraltos

Non! non! ja - mais!

f Ténors

Non! non! ja - mais!

f Basses

Non! non! ja - mais!

f

p

H. *san - ce du Pa - pe Roi, Las d'o - bé - is - san - ce je me*

SURREY et GARTER *f*
Nous te sui - vrons!

H. *lè - ve Si dans le*

NORFOLK *f*
Nous te sui - vrons!

L'ARCHEVÊQUE *f*
Nous te sui - vrons!

Ténors *f*
Nous te sui - vrons!

Basses *f*
Nous te sui - vrons!

S. G. *f* Nous i -

H. sein d'une Egli - se nou - vel - le Je vous ap - pel - le? *f*

N. *f* Nous i -

PA. *f* Nous i -

f Nous i -

f Nous i -

f Nous i -

S. G. - rons!

H. S'il faut un chef pour y guider les â - mes

N. - rons!

PA. - rons!

- rons!

- rons!

- rons!

fp *pp*

ad lib.

H. *Choi - si - rez - vous, vous, vos fils et vos fem - mes Vo - tre*

sfz *suirez* **a Tempo**

4 DAMES D'HONNEUR

ff Nous le ju - rons! Nous le ju -

4 PAGES

ff Nous le ju - rons! Nous le ju -

SURREY et GARTER

ff Nous le ju - rons! Nous le ju -

H.

Roi?

NORFOLK

ff Nous le ju - rons! Nous le ju -

L'ARCHEVÊQUE

ff Nous le ju - rons! Nous le ju -

LE LÉGAT

f Ah!

Sopranos

ff Nous le ju - rons! Nous le ju -

Contraltos

ff Nous le ju - rons! Nous le ju -

Ténors

ff Nous le ju - rons! Nous le ju -

Basses

ff Nous le ju - rons! Nous le ju -

ff

dim.

p

LE LÉGAT *p* (avec calme)

Au nom de Clément sept, Pon - ti - fe souve -

pp

le L. *pp*

- rain, Dé.li_bé_rant en paix et que nul ne con - traint

le
L.

cresc.

Je viens ra-ti-fi-er par la pré-sen-te

le
L.

bul - le Ton premier ma-ri - agé Henry huit

le
L.

et j'an - nu - le Toute dé-ci-si-on con-trai - re

HENRY

Allegro

Monsieur le Lé-gat, par ma foi!

II.

C'est fort bien mes su-jets

Maestoso molto mod.^{to}

H. 

vous ré-pondront pour moi! Qu'on fasse entrer le

Maestoso molto mod.^{to}

ff

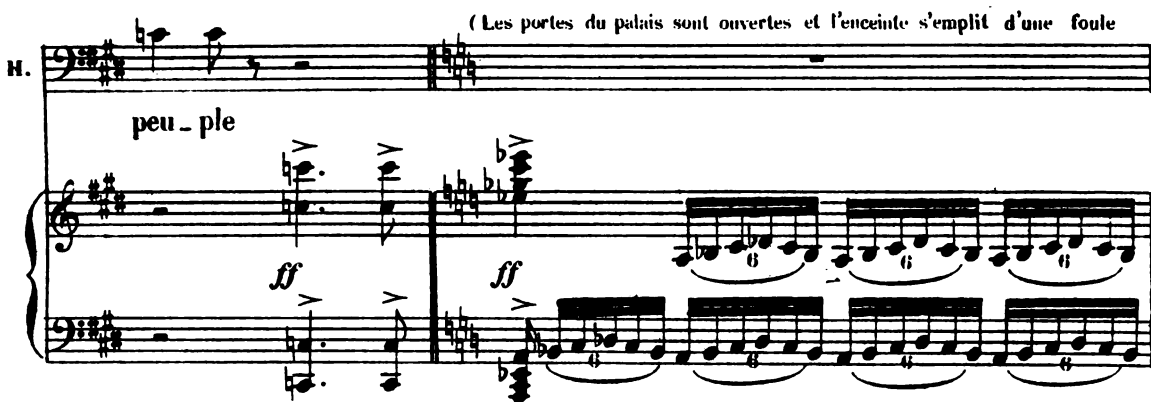
H. 

(Les portes du palais sont ouvertes et l'enceinte s'emplit d'une foule

peu-ple

ff

nombreuse)

ff

Animato

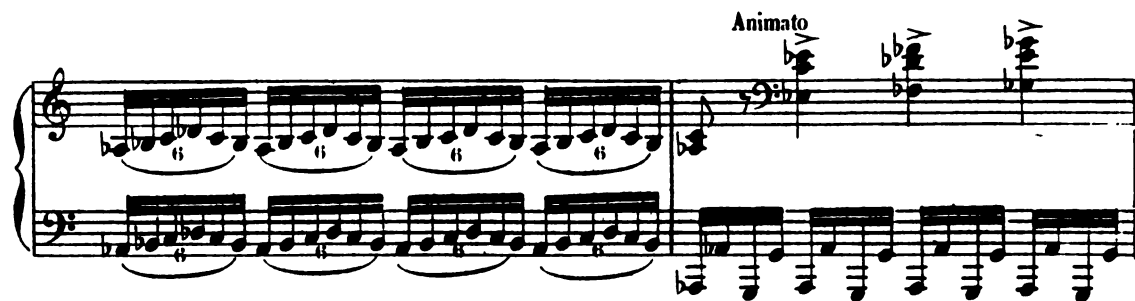

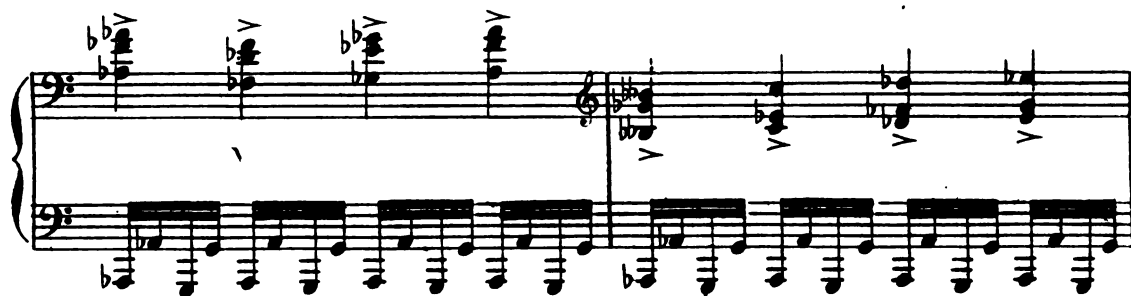

8

Sempre più animato

Allegro
HENRY

f

Allegro En - fants — de l'Angle - ter - re, li - bres

p

ii.

fils d'une li - bre ter - re, Vous plait-il recevoir des lois de l'Etran-

4 DAMES D'HONNEUR

f Non! non! ja - mais!

4 PAGES

f Non! non! ja - mais!

SURREY et GARTER

f Non! non! ja - mais!

H.

- ger?
NORFOLK

Vous convient - il qu'un

f Non! non! ja - mais!

L'ARCHEVÊQUE

f Non! non! ja - mais!

4 SEIGNEURS

avec les Ténors du Chœur

f Non! non! ja - mais!

avec les Basses du Chœur

f Non! non! ja - mais!

Sopranos

f Non! non! ja - mais!

Contraltos

f Non! non! ja - mais!

1^{rs} Ténors

f Non! non! ja - mais!

2^{ds} Ténors

f Non! non! ja - mais!

Basses

f Non! non! ja - mais!

Non! non! ja - mais!

f *p*

H. 

homme Dont le vrai pouvoir est à Rome, Surmontré - ne m'ose outrager

f 4 DAMES D'HONNEUR

Non! non! ja - mais!

f 4 PAGES

Non! non! ja - mais!

f SURREY et GARTER

Non! non! ja - mais!

H. 

NORFOLK Si con - tre la puis -

Non! non! ja - mais!

f L'ARCHEVÊQUE

Non! non! ja - mais!

f Sopranos

Non! non! ja - mais!

f Contraltos

Non! non! ja - mais!

f Ténors

Non! non! ja - mais!

f Basses

Non! non! ja - mais!

f 

p

H. *san - ce du Pa - pe Roi, Las d'obé - is - san - ce je me*

SURREY et GARTER. *f*

Nous te sui - vrons!

H. *lè - ve Si dans le*

NORFOLK *f*

Nous te sui - vrons!

L'ARCHEVÊQUE *f*

Nous te sui - vrons!

Ténors *f*

Nous te sui - vrons!

Basses *f*

Nous te sui - vrons!

The seventh system shows the piano accompaniment continuing with the triplet pattern in both hands.

ad lib.

H. *Choi-si-rez-vous, vous, vos fils et vos fem - mes Vo - tre*

sfz *suirez*

a Tempo

4 DAMES D'HONNEUR

ff Nous le ju - rons! Nous le ju -

4 PAGES

ff Nous le ju - rons! Nous le ju -

SURREY et GARTER

ff Nous le ju - rons! Nous le ju -

H.

Roi?

NORFOLK

ff Nous le ju - rons! Nous le ju -

L'ARCHEVÊQUE

ff Nous le ju - rons! Nous le ju -

LE LÉGAT

f Ah!

Sopranos

ff Nous le ju - rons! Nous le ju -

Contraltos

ff Nous le ju - rons! Nous le ju -

Ténors

ff Nous le ju - rons! Nous le ju -

Basses

ff Nous le ju - rons! Nous le ju -

ff

4D
- rons! _____

4P
- rons! _____

S.
G.
- rons! _____

H
ff *b* *E_coutez! —*

T
- rons! _____

VA
- rons! _____

- rons! _____

- rons! _____

- rons! _____

- rons! _____

sf

Molto allegro *ad lib.*

H. *Henry huit se proclame à la*

Molto allegro *ff* *suivrez*

H. *ter - re Chef de l'E - gli - se d'An - gle - ter - re*

Molto allegro *ad lib.*

H. *Et pour sa femme il prend*

Molto allegro *ff* *suivrez*

H. *Dame An - ne de Bo - leyn, Mar - qui - se de Pem - bro -*

4 DAMES D'HONNEUR

f Ah! _____ Vi - ve le Roi! _____

4 PAGES

f Ah! _____ Vi - ve le Roi! _____

SURREY et GARTER

f Ah! _____ Vi - ve le Roi! _____

H.

_____ - ke! _____

NORFOLK

f Ah! _____ Vi - ve le Roi! _____

L'ARCHEVÊQUE

f Ah! _____ A - men! _____

LE LÉGAT

f Ah! _____

Ténors

f A - men! _____

Basses

f A - men! _____

JUGES

Sopranos

f _____ Vi - vat! _____

Contraltos

f _____ Vi - vat! _____

Ténors

f _____ Vi - vat! _____ Vi - ve le

Basses

f _____ Vi - ve le Roi! _____

8 a Tempo

f _____

Poco a poco più animato

4D. Vi - ve le

4P.

S. G.

N.

I'A. Gloire au chef de l'E - gli - se!

Gloire au chef de l'E - gli - se!

Gloire au chef de l'E - gli - se!

Vi - ve le

Roi

1^{res} Basses

Gloire au chef de l'E - tat!

8-- **Poco a poco più animato**

4 D. **Roi!**

4 P. **Gloire au chef de l'E - gli -**

S. **Gloire au chef de l'E - gli -**

N. **Gloire au chef de l'E - gli -**

1 A. **Gloire au chef de l'E - gli -**

Roi!

Gloire au chef de l'E - gli -

Vi - ve le

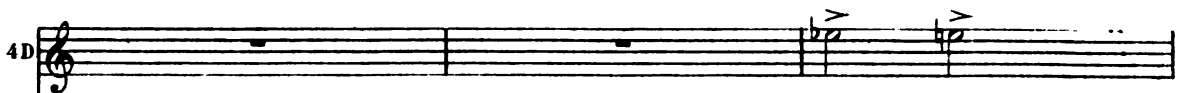
4D 

Gloire au

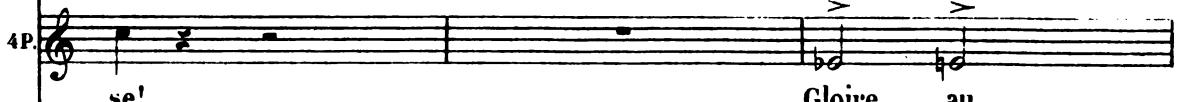
4P 

Gloire au

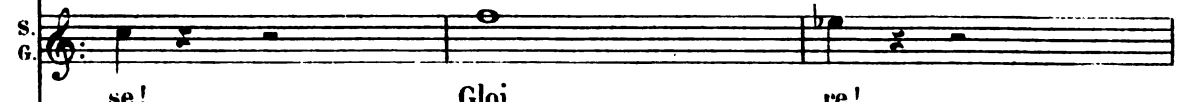
S. G. 

- se! Gloi - re!

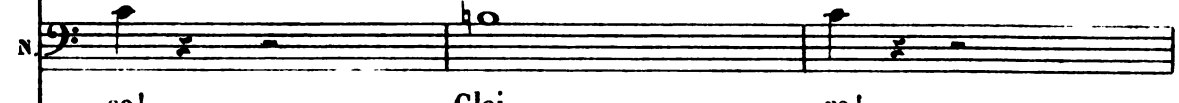
N. 

- se! Gloi - re!

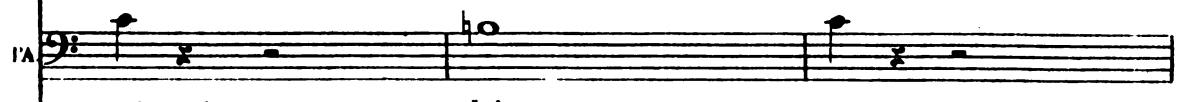
1A 

- se! Gloi - re!

JUGES 

Vi ve le Roi! _____

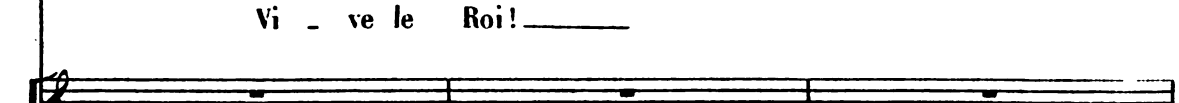

Vi - ve le Roi! _____

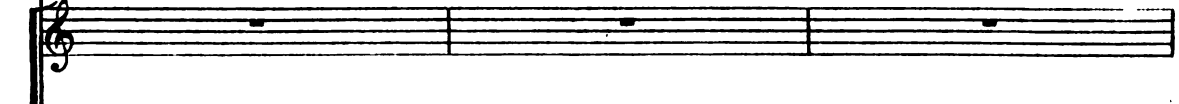

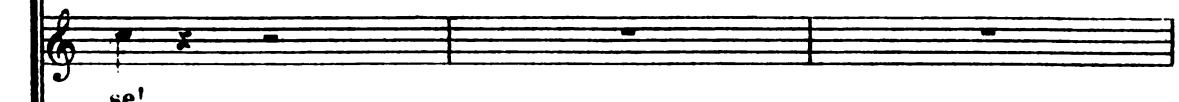

- se!

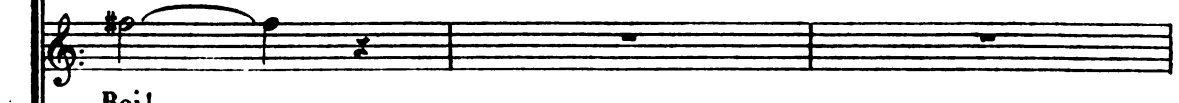

Roi! _____

Vi - ve le Roi! _____

All^o maestoso

4 D. *Roi!*

1 P. *Roi!*

S.
G. C'en est donc fait! il a bri_sé ta

N. C'en est donc fait! il a bri_sé ta

1 A. C'en est donc fait! il a bri_sé ta

C'en est donc fait! il a bri_sé ta

C'en est donc fait! il a bri_sé ta

C'en est donc fait! il a bri_sé ta

C'en est donc fait! il a bri_sé ta

C'en est donc fait! il a bri_sé ta

8 **All^o maestoso**

S.
G. chaîne O peuple épris de li - ber - té! — Trop longtemps domp -

N. chaîne O peuple épris de li - ber - té! — Trop longtemps domp -

P.A. chaîne O peuple épris de li - ber - té! — Trop longtemps domp -

chaîne O peuple épris de li - ber - té! — Trop longtemps domp -

chaîne O peuple épris de li - ber - té! — Trop longtemps domp -

chaîne O peuple épris de li - ber - té! — Trop longtemps domp -

chaîne O peuple épris de li - ber - té! — Trop longtemps domp -

chaîne O peuple épris de li - ber - té! — Trop longtemps domp -

S.
G.

- té Par Ro-me sou-ve-rai - ne! Ton â - me se - rei - ne re -

N.

- té Par Ro-me sou-ve-rai - ne! Ton â - me se - rei - ne re -

TA.

- té Par Ro-me sou-ve-rai - ne! Ton â - me se - rei - ne re -

- té Par Ro-me sou-ve-rai - ne! Ton â - me se - rei - ne re -

- té Par Ro-me sou-ve-rai - ne! Ton â - me se - rei - ne re -

- té Par Ro-me sou-ve-rai - ne! Ton â - me se - rei - ne re -

- té Par Ro-me sou-ve-rai - ne! Ton â - me se - rei - ne re -

- té Par Ro-me sou-ve-rai - ne! Ton â - me se - rei - ne re -

Piano accompaniment

S.
G. 
- prend sa fier - té — Trop longtemps domp - té par Ro - me sou - ve -

N. 
- prend sa fier - té — Trop longtemps domp - té par Ro - me sou - ve -

I.A. 
- prend sa fier - té — Trop longtemps domp - té par Ro - me sou - ve -

- prend sa fier - té — Trop longtemps domp - té par Ro - me sou - ve -

- prend sa fier - té — Trop longtemps domp - té par Ro - me sou - ve -

- prend sa fier - té — Trop longtemps domp - té par Ro - me sou - ve -

- prend sa fier - té — Trop longtemps domp - té par Ro - me sou - ve -

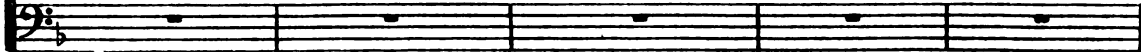
- prend sa fier - té — Trop longtemps domp - té par Ro - me sou - ve -

ff
Gloi - re au chef de l'E -

ff
Gloi - re au chef de l'E -

ff
Gloi - re au chef de l'E -

ff
Gloi - re au chef de l'E -

ff
Gloi - re au chef de l'E - tat! _____ Gloi - re au chef de l'E -

ff

- gli - se! Henry huit dont le nom dé_sormais symbo - li - se

- gli - se! Henry huit dont le nom dé_sormais symbo - li - se

- gli - se! Henry huit dont le nom dé_sormais symbo - li - se

- gli - se! Henry huit dont le nom dé_sormais symbo - li - se

- gli - se! Henry huit dont le nom dé_sormais symbo - li - se

4 D. *ff*
4 P. vi - ve le

Deux pou - voirs ré_u_nis dans u - ne mê_me main

Deux pou - voirs ré_u_nis dans u - ne mê_me main

Deux pou - voirs ré_u_nis dans u - ne mê_me main

Deux pou - voirs ré_u_nis dans u - ne mê_me main

4 D.
4 P. Roi!_

Que Dieu

Que Dieu

SURREY, GARTER

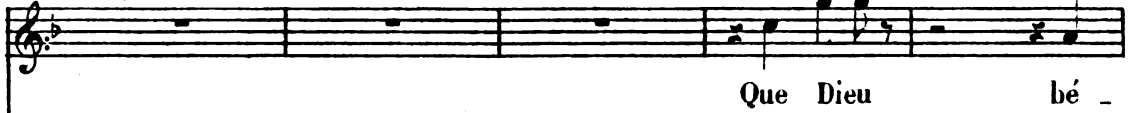

Que Dieu bé -

NORFOLK

Que Dieu bé -

L'ARCHÊVEQUE

Que Dieu bé -

Que Dieu bé -

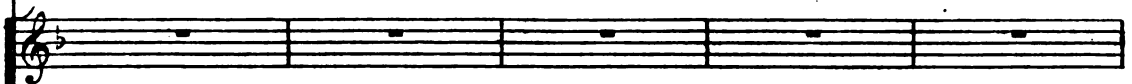
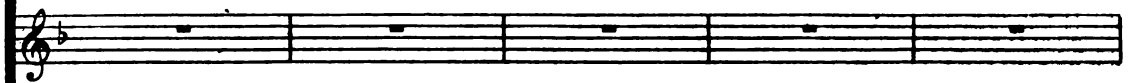

Que Dieu bé -

bé - nis_se son hy - men! — Que Dieu

bé - nis_se son hy - men! — Que Dieu

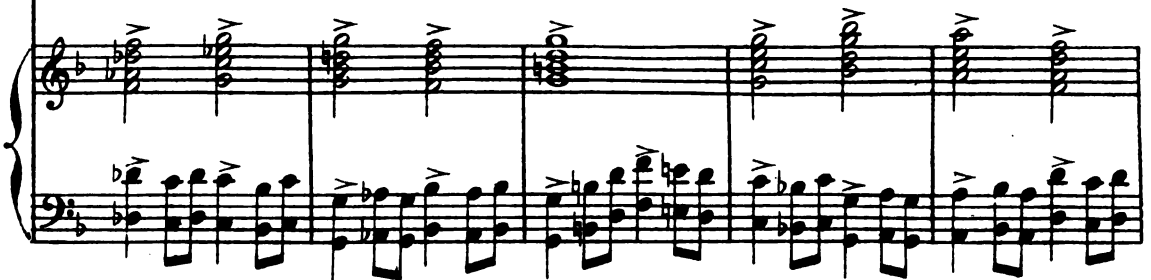

S.
G. - nis - se son hy-men!

N. - nis - se son hy-men!

l'A. - nis - se son hy-men!

- nis - se son hy-men!

- nis - se son hy-men!

ff
C'en

ff
C'en

ff
bé - nis - se son hy-men! C'en

ff
bé - nis - se son hy-men! C'en

ff

4 DAMES D'HONNEUR

ff

C'en est donc fait! Il

4 PAGES

ff

C'en est donc fait! Il

S.
G.

C'en est donc fait! Il

HENRY

ff

C'en est donc fait! Et

N.

C'en est donc fait! Il

L'A.

C'en est donc fait! Il

LE LÉGAT

ff

C'en est donc fait! Il

C'en est donc fait! Il

C'en est donc fait! Il

4 D. a bri - sé sa chaî - - - ne!

4 P. a bri - sé sa chaî - - - ne!

S. G. a bri - sé sa chaî - - - ne!

H. j'ai bri - sé ma chaî - - - ne!

N. a bri - sé sa chaî - - - ne!

1. A. a bri - sé sa chaî - - - ne!

2. L. a bri - sé sa chaî - - - ne!

a bri - sé sa chaî - - - ne!

a bri - sé sa chaî - - - ne!

a bri - sé sa chaî - - - ne!

li - ber - té! — Trop longtemps dompté par Ro - me sou - ve -

li - ber - té! — Trop longtemps dompté par Ro - me sou - ve -

li - ber - té! — Trop longtemps dompté par Ro - me sou - ve -

li - ber - té! — Trop longtemps dompté par Ro - me sou - ve -

4 D. A nous l'a - mour, à lui la li - ber - té

4 P. A lui l'a - mour, à lui la li - ber - té

S. G. A lui l'a - mour, à lui la li - ber - té

II. A moi l'a - mour, à moi la li - ber - té

N. A lui l'a - mour,

A lui l'a - mour, à lui la li - ber - té

- rai - ne Ton â - me se - rei - ne Re - prend sa fier - té

- rai - ne Ton â - me se - rei - ne Re - prend sa fier - té

- rai - ne Ton â - me se - rei - ne Re - prend sa fier - té

- rai - ne Ton â - me se - rei - ne Re - prend sa fier - té

083

ah! Il a bri - sé sa chaî - ne A
 ah! Il a bri - sé sa chaî - ne A
 ah! Il a bri - sé sa chaî - ne A
 ah! j'ai bri - sé ma chaî - ne A
 ah! il a bri - sé sa chaî - ne Son
 Trop longtemps dompté par Ro - me sou - ve - rai - ne Son â - me se
 Du ciel la ven - geance est pro - chai - ne
 Ah! il a bri - sé sa chaî - ne A
 Trop longtemps dompté par Ro - me sou - ve - rai - ne Son â - me se
 Trop longtemps dompté par Ro - me sou - ve - rai - ne Son â - me se
 Trop longtemps dompté par Ro - me sou - ve - rai - ne Son â - me se
 Trop longtemps dompté par Ro - me sou - ve - rai - ne Son â - me se
 Trop longtemps dompté par Ro - me sou - ve - rai - ne Son â - me se

Récit

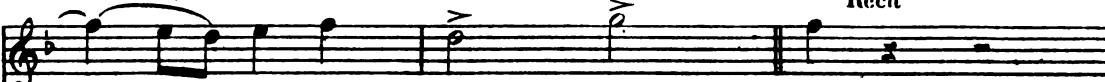
4 D.  *lui la li - ber - té!*

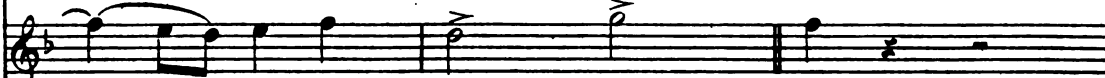
4 P.  *lui la li - ber - té!*

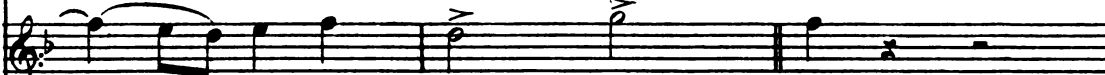
S. G.  *lui la li - ber - té!*

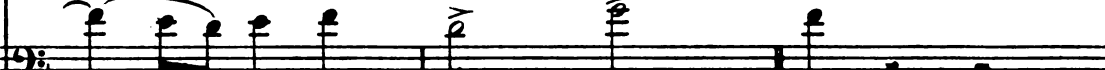
H.  *moi la li - ber - té!*

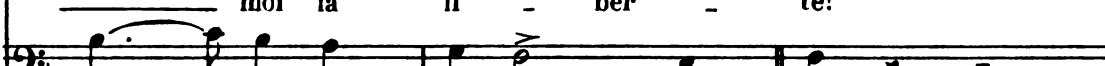
N.  *à - me re - prend sa fier - té!*

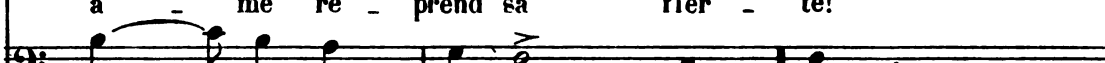
l'A.  *- rei ne re - prend sa fier - té!*

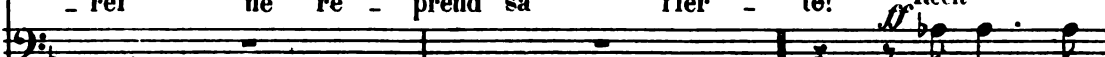
le L.  *- rei ne re - prend sa fier - té!*

Récit

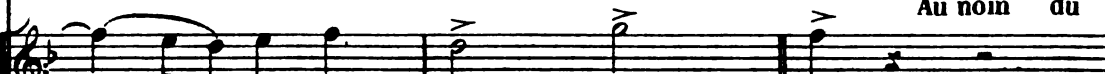
 *lui la li - ber - té!*

Au nom du

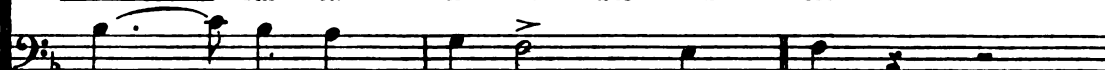
 *- rei - ne re - prend sa fier - té!*

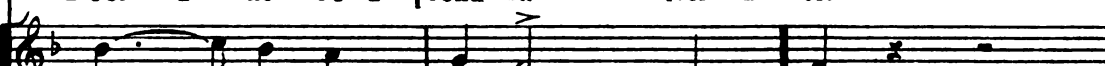
 *- rei - ne re - prend sa fier - té!*

 *- rei - ne re - prend sa fier - té!*

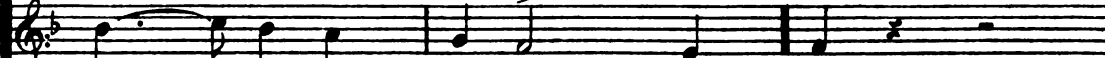
 *- rei - ne re - prend sa fier - té!*

 *- rei - ne re - prend sa fier - té!*

 *- rei - ne re - prend sa fier - té!*

Récit

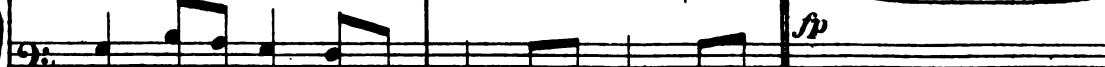
 *sp*

le
L.

Dieu — que l'on re - ni - e Hen_ry huit je l'ex_commu -

HENRY

Je ne cour - be - rai

- ni - e!

II.

pas la tête de_vant toi! que le temps ju_ge en_tre le pape

a Tempo animato

4 DAMES D'MONNEUR

vi - vat! vi - ve le Roi! vi - ve le

4 PAGES

vi - vat! vi - ve le Roi! vi - ve le

SURREY, GARTER

vi - vat! vi - ve le Roi! vi - ve le

H.

et moi!

NORFOLK

vi - vat! vi - ve le Roi! vi - ve le

L'ARCHEVÊQUE

vi - vat! vi - ve le Roi! vi - ve le

Ténors

vi - vat! vi - vat! vi - ve le

Basses

vi - vat! vi - vat! vi - ve le

Sopranos

vi - vat! vi - vat! vi - ve le

Contraltos

vi - vat! vi - vat! vi - ve le

Ténors

vi - vat! vi - vat! vi - ve le

Basses

vi - vat! vi - vat! vi -

a Tempo animato

4 D. *Roi! ah!*

4 P. *Roi! vi - ve le Roi! vi - ve le Roi! vi - ve le*

S. G. *Roi! ah!*

N. *Roi! vi - ve le Roi! vi - ve le Roi! vi - ve le*

l'A. *Roi! vi - ve le vi - ve le Roi! vi - ve le*

Roi! vi - ve le Roi! vi - ve le Roi! vi - ve le

Roi! vi - ve le Roi! vi - ve le Roi! vi - ve le

Roi! vi - ve, vi - ve, vi - ve le

Roi! vi - vat! vi - vat! vi - vat!

1^{re} Tén. *Roi! vi - ve, vi - ve, vi - ve le*

2^e Tén. *Roi! vi - ve, vi - ve, vi - ve le*

1^{re} Bass. *- vat! vi - ve, vi - ve, vi - ve le*

2^e Bass. *- vat! vi - ve le Roi! vi - ve le Roi! vi - ve le*

4 D.
4 P.
S.
G.
N.
1^{A.}

Roi!
Roi!
Roi!
Roi!
Roi!
Roi!
Roi!
Roi!
Roi!
Roi!
Roi!
Roi!
Roi!
Roi!
Roi!
Roi!

ah!
Roi!
Roi!

7083

Fin du 3^e Acte

ACTE IV

I^{er} TABLEAU. Les appartements de la Reine Anne.

All^o Moderato

PIANO

4 D. ah! Il a bri - sé - sa chaî - ne A

4 P. ah! Il a bri - sé - sa chaî - ne A

S. G. ah! Il a bri - sé - sa chaî - ne A

H. ah! j'ai bri - sé - ma chaî - ne A

N. ah! il a bri - sé - sa chaî - ne Son

1^e A. Trop longtemps dompté par Ro - me sou - ve - rai - ne Son â - me se

2^e L. Du ciel la ven - geance est pro - chai - ne

Ah! il a bri - sé - sa chaî - ne A

Trop longtemps dompté par Ro - me sou - ve - rai - ne Son â - me se

Trop longtemps dompté par Ro - me sou - ve - rai - ne Son â - me se

Trop longtemps dompté par Ro - me sou - ve - rai - ne Son â - me se

Trop longtemps dompté par Ro - me sou - ve - rai - ne Son â - me se

Trop longtemps dompté par Ro - me sou - ve - rai - ne Son â - me se

Trop longtemps dompté par Ro - me sou - ve - rai - ne Son â - me se

4 D.
lui la li - ber - té!

4 P.
lui la li - ber - té!

S.
G.
lui la li - ber - té!

H.
moi la li - ber - té!

N.
à - me re - prend sa fier - té!

P.A.
- rei ne re - prend sa fier - té!

le
L.
- rei ne re - prend sa fier - té!

Au nom du

lui la li - ber - té!

- rei - ne re - prend sa fier - té!

- rei - ne re - prend sa fier - té!

- rei - ne re - prend sa fier - té!

- rei - ne re - prend sa fier - té!

- rei - ne re - prend sa fier - té!

Récit

a Tempo animato

4 DAMES D'MONNEUR

4 PAGES

SURREY, GARTER

H.

et moi!

NORFOLK

L'ARCHEVÊQUE

Ténors

Basses

Sopranos

Contraltos

Ténors

Basses

vi - vat! vi - vat! vi -

a Tempo animato

Piano accompaniment for the final section, featuring dense chordal textures in both hands.

4 D. **Roi!** ah! _____

4 P. **Roi!** vi - ve le Roi! vi - ve le Roi! vi - ve le

S. **Roi!** ah! _____

G. _____

N. **Roi!** vi - ve le Roi! vi - ve le Roi! vi - ve le

l'A. **Roi!** vi - ve le vi - ve le Roi! vi - ve le

Roi! vi - ve le Roi! vi - ve le Roi! vi - ve le

Roi! vi - ve, vi - ve, vi - ve le

Roi! vi - vat! vi - vat! vi - vat!

1^{er} Tén. **Roi!** vi - ve, vi - ve, vi - ve le

2^e Tén. **Roi!** vi - ve, vi - ve, vi - ve le

1^{er} Bass. **Roi!** vi - ve, vi - ve, vi - ve le

2^e Bass. **Roi!** vi - ve, vi - ve, vi - ve le

Roi! vi - ve le Roi! vi - ve le Roi! vi - ve le

Piano accompaniment

ACTE IV

I^{er} TABLEAU. Les appartements de la Reine Anne.

All^o Moderato

PIANO

SCÈNE I

Tempo di minuetto

ANNE

Anne assise dans un fauteuil regarde le divertissement qui se danse dans les jardins du palais)

SURREY

NORFOLK

Tempo di minuetto

PIANO

NORFOLK

(à Anne)

mf Bravo! Du diver_tisse_

N. *ment* Le Roi, je crois se-ra content!

NORFOLK (mystérieusement à Surrey)

p Avez-vous remarqué l'humeur sombre et fa-rou-che Du

N. Roi depuis le jour de son nou-vel hymen *p* Cer-tes!

S. Les mots amers mon- tent seuls à sa bouche, Et vers

NORFOLK

S nous ses a_mis ne s'é_tend plus sa main Ou di -

SURREY

N - rait qu'un secret dans son om_bre l'en_traî - ne!

Mieux en _ cor on di -

S - rait, qu'il dou - te de la Rei - ne...
(avec effroi) 3

N Tai_ssez-vous!

M.G.

N Anne, hélas, sent aus_si bien que nous Qu'un mal mysté_ri -

M.G.

N.

- eux tour_men - te son é - poux El - le sou - rit i - ci

N.

mais chez elle, el_le pleu - re Tout lui fait peur!

M.G.

SURREY

Te_nez, le Roi qui tout à l'heu_re De_vait ve_nir

NORFOLK

n'est pas ve - nu, nou_vel ef - froi! Elle a raison de

p

SURREY

N. 
 erain_dre el _ le connaît le Roi. Sait_on ce que de_vient la

NORFOLK

S. 
 Rei _ ne Catho _ ri _ ne Au châ _ teau de Kim _ bolth

N. 
 el _ le lan _ guit, cha _ gri _ ne. Et bien près de mou _ rir

N. 
 on ma mè _ me con _ té Que le Roi s'informait sou _ vent de sa san _

SURREY

N. - té. C'est un peu tard, vraiment, pour s'inqui - é - ter

NORFOLK

S. del - le. Il pu - nit cel - le - là

N. da - voir é - té fi - dè - le!

UN HUISSIER

Mon - sieur l'Ambas - sa - deur d'Es -

SCÈNE II

All^o non troppo

ANNE

DON GOMEZ

SURREY

UN HUISSIER
-pa-gne!

NORFOLK

All^o non troppo

PIANO

ANNE (avec effroi) *ad lib.*

p Encore lui! que vient-il faire à la cour aujourd'hui? Rien qu'à le voir.

All^o grazioso DON GOMEZ (avec courtoisie)

A. — monsang se gla-ce! *p* Sa-lut, Mes-sieurs!

All^o grazioso

pp

D.G. 

Pardon Ma - da - me! mais de

D.G. 

grâ - ce, Si je vous trouble ex - cu - sez - moi!

D.G. 

On m'avait dit qu'i - ci je trouverais le Roi A

ANNE 

(à part)
P \hat{O}

D.G. 

qui j'ap - portais un mes - sa - ge de Dame Ca - the - ri - ne.

sempre pp

Récit (à Surrey et à Norfolk)

A. *ciel!* *Eloignez-vous, Messieurs un ins-*

Récit

Meno mosso

A. *- tant ...*

p

SURREY *sotto voce*

Depuis ce ma-ri - a - ge Tout est mys - tère autour de

NORFOLK *sotto voce*

Depuis ce ma-ri - a - ge Tout est mys - tère autour de

pp

S. nous. (Surrey, Norfolk et les danseurs sortent)

N. nous.

p

SCÈNE III

(fièvreusement)

ANNE
Vous venez pour me perdre i - cil

DON GOMEZ
Qui? moi, Ma -

PIANO
pp

D.G.
- da - me? Vous per - dre? et pourquoi donc? sa -

D.G.
- chez que dans mon â - me La haine est mor - te a - vec là -

mf ANNE
- mour. Mais... ce mes - sa - ge de la Rei - ne? *p* DON GOMEZ
Contient les

D.G.

vœux qu'elle a_dresse en ce jour A ce_lui qui l'ai -

pp

D.G.

p ANNE

- ma. Mais... qui me rend cer_tai_ne Qu'il ne con -

pp

D.G.

(♩ = ♩.)

- tient rien de plus?

pp

A.

cresc.

En vé_ri_té... Un mes_sa - ge, et par vous appor -

A. *te* A - rai - son m'est sus -

A. - pect... n'avez vous pas en - co - re Des ar - mes contre

A. moi? *DON GOMEZ* *p* Oui vraiment, mes let - tres d'au - tre -
Des ar - mes?

Moderato *DON GOMEZ*
- fois. *p* Ce que le feu dé - vo - re

Moderato

Ped. *

D.G.

Ne tra_hit plus _____ le faux serment Et les promes_ses vi_o -

Ped. ★ Ped. ★

D.G.

- lé_es! ANNE (joyusement)
 f Aus_si vous les avez brûlé_es?

M.G.

DON GOMEZ ANNE

f Tou_tes! p Tou_tes! et celle aus_

pp

A.

- si Qui décida votre arrivée ici En qua_li_té d'Ambassadeur d'Es_pa_gne?

P (avec terreur)

A. *ou donc _____ est*

DON GOMEZ
p *CeLle-ci e_xiste encor.*

pp

A. *el - le? Ah!_____*

D.G. *p* *Dans les mains de la Rei - ne!*

ff

A. *— tout est perdu! terreur mor - tel - le!*

fp *cresc.* *f*

SCÈNE IV

Più lento

ANNE

DON GOMEZ

HENRY

PIANO

f *dim.* *p* *f* *p*

Chez la Reine, Gomez!

(à Anne brusquement)

H.

nous allons bien savoir... *f* Madame, laissez-nous!

pp

ANNE

Je n'ai plus qu'un es...

p

(Anne sort)

A.

- poir.

SCÈNE V

Moderato

DON GOMEZ

Moderato

HENRY

Récit (avec dureté)

p Après ce qui s'était pas -

Moderato

PIANO

p

Récit

H.

- sé, monsieur, naguère Ne soyez pas surpris si je n'es pérais

a Tempo

H.

guère Vous revoir en ces lieux. **a Tempo** D'ail -

p *pp*

Récit

H.

- leurs, sachez le bien, Si vous a_vez gar_dé ce poste en Angle -

Récit

H. 

_ter-re, Pour ce nou-veau bien-fait vous ne me de-vez

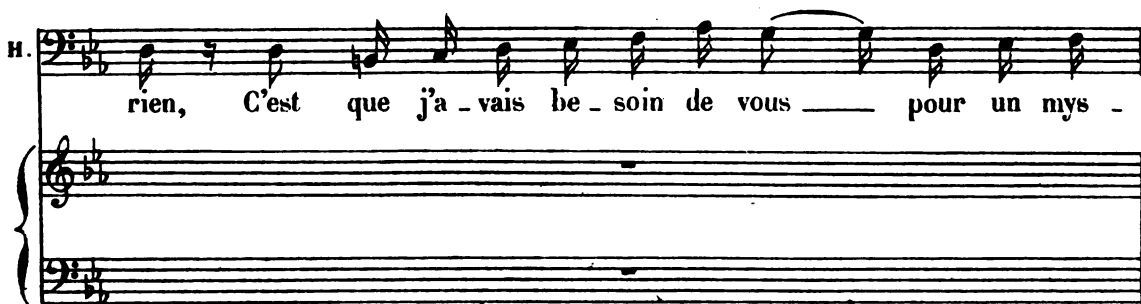
H. 

rien, C'est que j'a-vais be-soin de vous — pour un mys-

H. 

-tè-re Que je veux pé-né-trer. Si-re,

DOM GOMEZ (froide-ment)

D.G. 

de mon côté Si j'ai gardé le poste autre-fois accep-té

a Tempo

D.G. 

C'est qu'un dernier devoir à cet-te cour m'en-

espress. poco rit.

D.G. chaî - ne, E_tant le seul a - mi de cel - le qui fut

HENRY (se radoucissant subitement)

D.G. Rei_ne. De dame Catheri - ne,

dolce assai

H. en ef_fet, par_lez - moi!

pp

Andante DON GOMEZ

D'un messa_ge pour

Andante

D.G. vous je suis char_gé par el - - le Parlez!

espressivo

HENRY

DON GOMEZ

Si ma mé_moire est en tous points fi_dè - le, Voici

cresc.

D.G. *dolce espress.*
 ce quel le di_sait en pleurant: Ô mon Roi, Bien qu'é_

D.G. - tant par vous dé_lais_sé - e, Je ne veux pas

D.G. laiss_er pas_ser ce jour... Ô mon Roi, sans vous

D.G. *cresc.*
 di_re que ma pen_sé - e Vous reste en - cor fi_dè -

D.G. *dim.*
 - le sans re_tour.

D.G. *Mes tris - tes vœux et ma pri - è - re*

D.G. *Gé - mis - sants mon - tent vers les cieux...*

D.G. *Et je vous bé - ni - rai jus - qu'à l'heu - re der - niè - re*

poco cresc *piu cresc*

D.G. *Qui bien - tôt fer - me - ra mes yeux.*

mf *pp*

HENRY *C'est fort touchant, monsieur!*

p

Récit

H. *Récit*

Ce que me dit la Reine Con - fir - me le dé - sir que j'ai de la re -

Récit

All.^o

H. *All.^o* DON GOMEZ *p* HENRY

Je me re - ti - re donc... Non pas! je vous em -

All.^o

H. DON GOMEZ HENRY

- mè - ne! Pourquoi Si - re A Kimbolth vous allez le sa -

Allegro

H. DON GOMEZ HENRY *mf*

voir. *Allegro* A. Kimbolth Qui

H.

sait si le se - cret que je cher - che n'est pas Aux mains de Cathe -

R. *ri - ne? Ensemble seuls là - bas, Elle doit tout savoir, car il doit tout lui*

DON GOMEZ *f*
 Pour un cri - me nou - veau quel dé - mon l'a ten -
 di - re Et mal - gré sa bon - té L'ar - deur de se ven -

D.G.
 - té
 H. *dim.*
 - ger d'An ne, peut la con - duire A me tout ré - vé -

D.G. *mf* *cresc.*
 Pour - - quoi cet - - te ten - dres - - se
 H. *mf*
 - ler! Et je veux

D.G. *cresc.* fei - - - te? - Sa douceur - - - me rem -
 H. au jourd'hui sa - voir la vé - ri -

D.G. - plit de crain - te! Pour un cri - - me nouveau quel dé -
 H. - té Oui je veux aujourd'hui sa -

D.G. - mon l'a ten - té!
 H. - voir la vé - ri - té!

ACTE IV

2^e TABLEAU

La retraite de Catherine au château de Kimbolth.

And^{te} sostenuto

PIANO

p *espressivo* *p*

cresc. *f* *dimin.* *cresc.* *M.D.* *sf* *p* *p*

SCÈNE I

All.^o maestoso

CATHERINE

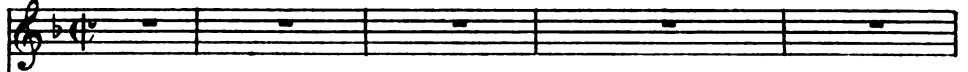

SOPRANOS

(dans la coulisse)

Fê - tons le jour

TÉNORS

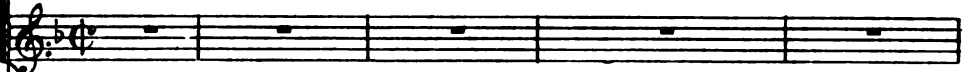

All.^o maestoso

PIANO

f (musique dans la coulisse)

où na - quit no - tre Roi

Chantons no - tre Roi Car en ce jour pros -

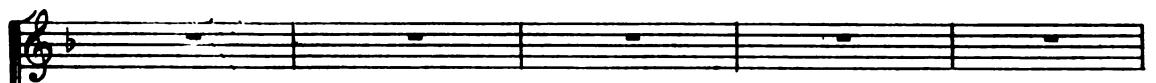
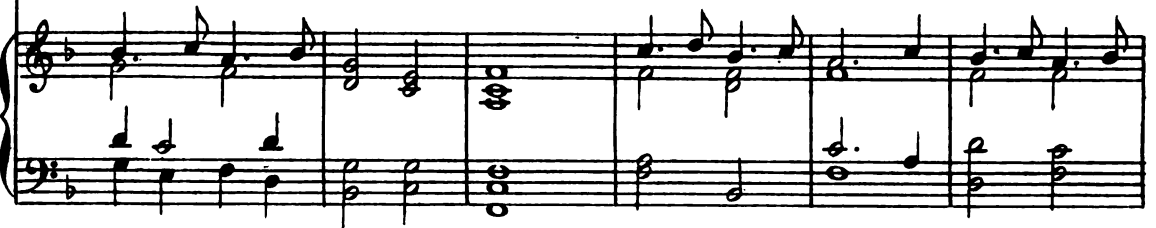

-pè - re Na - quit - no - tre pè - re, A lui no - tre foi -

(en s'éloignant de plus en plus)

Chantons no_tre Roi Car en ce jour pros_pè_re Na_quit__no_tre

Chantons no_tre Roi Car en ce jour pros_pè_re Na_quit__no_tre

(en s'éloignant de plus en plus)

CATHERINE

Andante (♩ = ♩)

Ô cruel souve_pè_re A lui no_tre foi.

pè_re A lui no_tre foi.

pè_re A lui no_tre foi.

Andante (♩ = ♩)

p (à l'orchestre)

c. _nir! —————

Récit

Là_bas dans ma patri_e

Récit

c. *a Tempo*

Le nom du Roi mon père était ainsi fê - té.

c. *a Tempo*

Tout me par - le de toi dans

c.

ma cap - ti - vi - té, ô ber - ceau de mes

c.

jours, mon Es - pa - gne ché - ri - e!

ad lib. *a tempo*

c. *Mon Espa_gne ché - ri - e,*

a tempo
pp

c. *Je ne te reverrai ja - mais*

pp

Poco affrettando

c. *Ô douce terre où je suis né - e, Je ne te reverrai ja -*

M.G. col canto

poco calando

c. *- mais Ô douce terre où je suis né - - - e!*

M.D.
M.G.

c.

Au des-tin qui m'a condam - né - e Sans ré - volte, je me sou-

c.

-mets ;... Au destin qui m'a condam - né - e Sans ré -

c.

-vol - te je me sou - mets, ... Mais

c.

garde à ma mé - moire un souve - nir plein de pi - tié, ...

c.  **Ô pa - ys d'amour et — de gloi_re Que jè n'ai ja -**

c.  **_mais — oubli - é!...**

Poco animato
c.  **Dans cet _te brumeuse Angleter_re Je meurs sous un pâ - le so -**
Poco animato
p *M.D.*

c.  **_leil, La mort m'eût é - té moins a_mè_re Si comme autre fois le som -**

Variante.

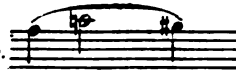

mè - - -

c. *meil Je l'a_vais trouvé ô ma mè - - -*

c. *-re Sur ton sein fécond et ver_meil, Comme un sol_dat vain -*

c. *-cu je tom_be Sur u_nè ter_re de dou_leurs*

cresc.

c. *mf* *dim. e rit.*

mf *p*

Ceux là sont heu_reux dont la tom_be De leur ber_ceau gar_de les

c. fleurs! Ah! donne à ma mé - moire Un sou - ve -

c. - nir plein - de pi - tié... — Ô pa - ys d'amour

c. et - de gloire Que je n'ai ja - mais... — oubli - é!... —

c. Je ne te reverrai ja - mais Ô doux pa - ys où je suis

C. *ne - - e Je ne te re - ver - rai ja -*

col-vanto

ad lib.
- mais Je ne te reverrai ja - mais - O douce terre ou je suis né - - e!

sùitez *pp* *p* *cresc.*

C. *- mais Ô dou - ce terre où je suis né - - e!*

dim. *p* *pp*

poco cresc. *dim.* *p*

CATHERINE

Chè - res fil - - les

dim. *pp*

c.

ve - nez

espress.

p

c.

Prête à quitter la terre, Je veux que vous gar-

(à une de ses femmes)

c.

-diez un souvenir de moi. A toi cet anneau

(à une autre)

c.

d'or, Cette croix est pour toi!

(Elle continue la distribution de ses bijoux)

CATHERINE

Gardez de mon a - mour cette preu - ve der - niè - re

(prenant un livre d'heures)

Quand au li - vre où je

lis chaque jour ma pri - è - re

Il est pour don Go -

(Mettant une lettre dans le livre)
à part

ad lib.

-mez..

il y re - trou - ve - ra Cet é - crit que j'y

c. mets et que lui seul li - ra , La preu - ve de l'a - mour que

dim. *pp* M.G.

c. lui don - na l'in - fâ - me Qui me prit mon é - poux

pp

c. et tor - tu - ra son â - - me ...

p

LADY CLARENCE Récit

Reine, une femme est là, qui sous le voile attend

Récit

pp

a tempo andante

CATHERINE (congédiant ses femmes)

L.C. *Lied*

Pheu_re de vous parler. **a tempo andante** Qu'on nous laisse un ins -

c. *Cantata*

_tant! Qui sait, quel_que dou -

c. *Cantata*

_leur con_fi_ante à la mien_ne.

espress.

dim.

SCÈNE II

Même mouv! (très doux)

CATHERINE

En-trez, vous qui souffrez sans doute; car i-

ANNE

Même mouv!

PIANO

c.

-ci c'est le triste sé-jour du deuil... et du sou-ci

pp *string.*

molto cresc.

All^o non troppo *f* (surprise et indignée)

c.

All^o non troppo An-ne! ve-nez vous pour me braver en-

f

ANNE (humblement)

c.

-core? Vous braver non! je vous im-

f

A. CATHERINE

-plo - re Et de moi que voulez-vous

pp

C. ANNE CATHERINE

donc ? Rien qu'un mot de par - don Vous pardon-

C. ANNE

- ner ! ja - mais ! Ce n'est pas à la Rei - - ne

A. p

Que j'ai par - lé, — mais c'est à la chré -

CATHERINE

A. *- tien - - ne* *La chré - tienne au Sei - gneur de man - de -*

ANNE

C. *- ra l'ou - bli,* *Ah!*

CATHERINE

A. *Que me*
con - nais - sez du moins le re - mords qui m'ac - ca - ble.

C. *fait le re - mords d'un mal ir - ré - pa - ra - ble?*

C. *p*
Lais - sez... — dormir en paix... — mon

C. ANNE
cœur en - se - ve - li! Mon crime__ est sans ap -

A. -pel. mais du Roi d'Angle - ter - re Le

A. trô - ne m'appa - rut, un ver - ti - ge me prit...

Più allegro

A. Et mon rêve immo - la mon cœur a mon es -

Più allegro

p

A. - prit Car moi j'aimais aus - si mais d'un amour sans

CATHERINE (avec dureté)

A. cri - - me C'est vrai, - je ne fus pas vo - tre seu - le vic -

fp

C. - ti - me Et vo - tre main per - ça deux cœurs! Mais - vous ne lai - miez

string.

dim. *pp*

tempo 1^o (All^o ma non troppo)

C. pas ce - lui dont la bles - su - re Saigne en - cor au - jour - d'hui sous

tempo 1^o (All^o ma non troppo)

C. vos mépris mo - queurs - Vous - ne l'aimez

C. ANNE (humblement)

pas j'en suis sû - re Hé - las qui moins que

A. rit.

vous, ma - dame, en dou - te - rait? N'avez vous donc pas mon se -

pp suitez

(♩ = ♩) CATHERINE ANNE (avec embarras)

- cret? Quel se - cret? Mais la preuve entre vos

pp

ad lib.

A. mains laissé_e De l'a_mour que Go_mez m'inspirait au_tre

GATHERINE (avec indignation) *ad lib.*

A. fois Ah! Je comprends en -

Ped. ★

All^o non troppo 1^o Tempo

C. - fin pourquoi je te re - vois! Tu viens i - ci, par

All^o non troppo 1^o Tempo

p

C. la terreur pous - sé - e M'ar - ra - cher

C. cet - te preuve, et pour l'a - né - an - tir

c. Me par - ler de ton re - pen - tir! Dis donc

cresc. *f*

c. — que je n'ai pas de - vi - né ta pen - sé - e!

f *p*

ANNE

Je suis fol - le, J'ai peur peur de vous, peur du

p

A. Roi! Ah! Je vous en sup - pli - e

f *p*

A.

Ay - ez pi - tié de moi! Ren - dez - moi cet - te

A. CATHERINE

let - tre! Eh bien! non! mi - sé - ra - ble! non!

C.

non! fil - le sans cœur!

C.

(♩ = ♩)

Re -

C. gar - de, le voi - là Cet é - crit qui te

C. perd et me fait re - dou - ta - ble
 ANNE Ah! grâ -

C. Et si le Roi, ton époux était là C'est - a lui...
 A. - ce!

C. (presque parlé) ANNE
 Le Roi! Ciel!

p M. D.

Ped.

II. Je vous fis Avant le temps ma veu - ve; Mais

pp

II. je viens au_jour_d'hui vous deman_der la preu_ve Que je fus

pp

II. lâche et fou de vous traiter ain - si. En

sf: *pp poco marcato*

H. — vous dé_lais_sant, no_ble fem - me Hon -

H. *accelerando*

-neur d'une an-ti-que mai-son, pour u-ne cré-a-

H. **Allegro** *ad lib.*

-ture infâme Dont le cœur n'est que trahi-son

Allegro *suivez* *f*

II. *p*

Cet-te preuve en vos mains est

ANNE *p* CATHERINE

C'est fait! Pour

D. GOMEZ Ciel!

H. el-le, Cathe-ri-ne?

pp

C.

-quoi me ten_tez vous Sei_gneur?

dim..

HENRY

Vous vous tai_ssez? En torturant son cœur,

long silence

p

H.

La ja_lousie et la dou_leur La feront parler j'ima_gi_ne

p

HENRY

Rei_ne, vo_tre si_

H. *len - ce Est doux à mon a - mour Il té-*

H. *- moi-gne de l'in-no - cen - ce, De cel - le que j'o - sais soupçonner en cé*

H. *jour.*

H. *dolce. pp An - ne,*

H. par-donne moi l'in - ju - re Dont t'ef-fleu -

H. - ra mon cœur ja-loux! An - ne,

ppp

H. ma chère i - do - le, ju - re Que tu n'ai -

Sopranos

CHŒUR Ténors (Dans la coulisse - très éloigné)

f Chan - - tons ce

Ped.

★

ANNE (avec effort et tremblante)

Je

H. - mas ja - mais que ton é - poux!

f Chan - - tons ce jour
Chan - - tons ce jour

f jour où na - quit no - tre

Ped. ★ Ped.

CATHERINE

Sei - gneur! Sei - gneur!

A. n'ai ja - mais ai - mé que vous

où na - quit no - tre Roi,
où na - quit no - tre Roi,

Roi, Chan - - tons le

pp

C. *dim.* pourquoi me ten_tez vous! *p*

Chan - tons le jour où naquit no_tre
 Chan - tons le jour où naquit no_tre
 jour où naquit no_tre Roi!

HENRY *p* El - le se tait!..

Roi!
 Roi!

dolce appassionato

H. An - ne ma bien ai - mé - e, Nen -

H. *f*

- tends-tu pas ces chants joyeux Monter dans la nuit parfume

H. *f*

- mé - e Où brillent les splendeurs des

H. *f*

cieux! An - ne ma bien aimée, N'en

H. *f*

- tends-tu pas ces chants joyeux Mon - ter dans la nuit parfume

poco cresc.

H. *me - e Où bril - lent les splendeurs des*

H. *cieux! Ils di - sent notre a -*
Sopranos
p Chan - tons le jour où naquit notre Roi!
Ténors
p Chan - tons le jour où naquit notre Roi!

cresc.
dim.
pp
 Ped. ★

CATHERINE *p*
 Ô Dieu con - seil - le

ANNE *p*
 Dans mon cœur quel ef -

DON GOMEZ *p*
 Dans mon cœur quel ef -

H. *mour im - men - se Et le bon - heur qui recom - men -*

Ped. ★ Ped. ★ Ped. ★

C. moi! Ô Dieu con - seil - le

A. - froi!

D.G. - froi!

H. - ce Pour nos cœurs où renaît la foi...

cresc.

Ped. ★

C. moi!

A. O Dieu pro - te - ge moi!

D.G. Que va fai - re le Roi?

H. Car ———— sache le, mon bien su.

f *p* *cresc.* *dim.*

Ped. ★

C. *p* *ô*

A. Dans mon cœur quel ef_froi! _____

D.G. *p* Que va

H. - prê - - me, An - ne, c'est toi seu -

C. _____ Dieu, conseil_le moi!

A. quel_ ef - froi!

D.G. fai - - re le Roi!

H. - le, c'est toi seu - le que j'ai - me An - ne

H. sa - che - le, mon bien su - prê - me, Ah!

H. - c'est toi seu - le que j'ai - me, Je

GATHERINE

ad lib. a Tempo

Ô — tor - ture, ô suprême ou -

n'ai jamais ai - mé que toi!

suivez a Tempo

p

C. - tra - ge! Ô — mal im - pos - sible à souf

C. *_frir!*

ANNE

Ô suprême — ou —

DON GOMEZ

Ô — tor — ture, ô suprême ou — tra — ge! Ô —

M.D.

The first system of music includes a vocal line for C. with the lyrics "_frir!". Below it are the vocal lines for ANNE and DON GOMEZ. ANNE's line ends with "Ô suprême — ou —". DON GOMEZ's line continues with "Ô — tor — ture, ô suprême ou — tra — ge! Ô —". The piano accompaniment features a series of triplets in the right hand and a bass line with some rests and notes.

C. Je sens dé — fail —

A. — tra — ge!

D.G. mal im — pos — sible à souf — frir!

HENRY

J'ai bri — sé son cou —

The second system of music includes vocal lines for C., A., D.G., and HENRY. C.'s line has the lyrics "Je sens dé — fail —". A.'s line has "— tra — ge!". D.G.'s line has "mal im — pos — sible à souf — frir!". HENRY's line has "J'ai bri — sé son cou —". The piano accompaniment continues with triplets in the right hand and a bass line.

C.
 - lir mon cou - ra -

A.
 En voy - ant flé - chir son - cou - ra - ge

D.G.
 L'in - jure - a bri - sé son - cou -

H.
 - ra - ge

C.
 - ge Sei - gneur!

A.
 Je - me - sens mou - rir!

D.G.
 - ra - ge, va-t'el - le par - ler?

H.
 cresc. L'in - jure a bri - sé

cresc.

A. En voy - ant flé - chir son coura - ge,

D.G. *cresc.* L'injure a bri - sé

H. son cou - ra - ge! En -

GATHERINE *cresc.* O - su - prême ou -

ANNE Je me sens mou - rir!

D.G. son cou - ra - ge

H. - fin tout va se dé - cou - vrir! Par

C. *tra - ge Ah! Seigneur! ah!*

A. *va-t'el - le par - ler par - ler ou mou -*

D.G. *va-t'el - le par - ler par - ler ou mou -*

H. *cet - ou - tra - ge, J'ai bri - sé son cou -*

sempre cresc.

C. *Sei - gneur! - fais - moi - mou -*

A. *-rir? Va - t'el - le par - ler ou mou -*

D.G. *-rir? Va - t'el - le par - ler ou mou -*

H. *- ra - - ge, Tout va se dé - cou -*

cresc.

suivez

All^o molto

C. *-rir!* Sei -

A. *-rir?*

D.G. *-rir?*

H. *-rir!*

All^o molto

ff *p*

C. *-gneur!* Ins - pi - re-moi!

D.G. *Va-t'el - le par - ler?*

ff *p*

HENRY ad lib.

C. *Je n'ai ja-mais ai - mé que*

a tempo mod^{to}

C. ANNE
 Ah! Mor - - te!..

H.

8-
ff

CATHERINE

8-
 Près des é - lus, Dieu jus - te accueil -

(à Dou Gomez)

(elle meurt)

C. - moi! Com me moi, pardonnez Ah!

8-
pp

HENRY

Morte a_avec son se_cret!

pp

H.  *p*
 Mais si j'apprends ja - mais
P ma marcato

H. 
 Qu'on s'est raillé de moi La ha - che dé - sor -
cresc.

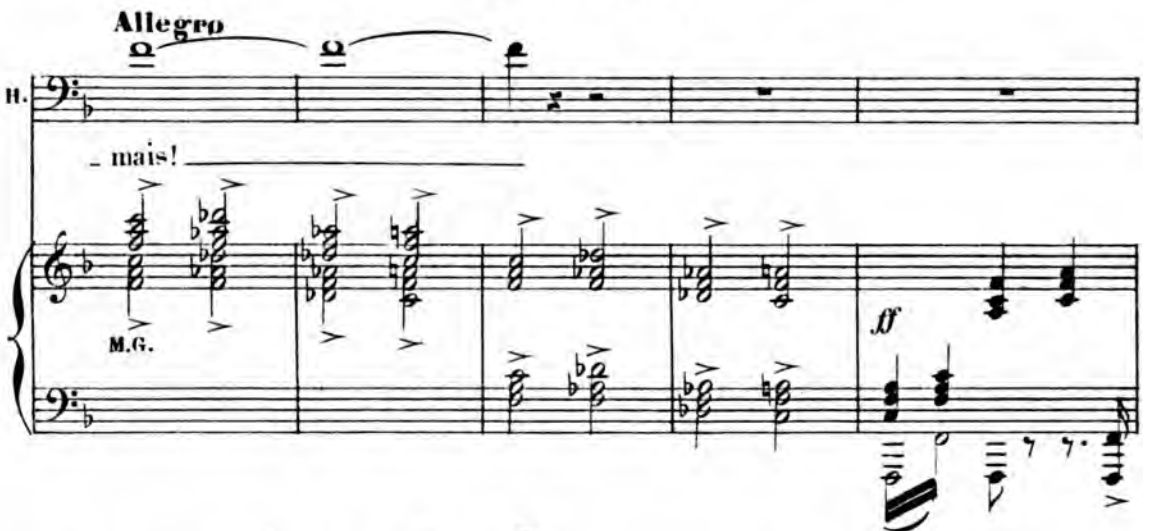
Allegro
 H. 
 - mais!
M.G.

 **FIN**

SUPPLÉMENT

Variante composée pour la Scène II du 2^{me} Acte

(Voir page 124 le commencement de la scène)

DON GOMEZ

Second system of the piano accompaniment. It continues the musical texture from the first system, featuring a *dim.* (diminuendo) marking. The system concludes with a double bar line and repeat signs.

Andantino

DON GOMEZ

dolce

Second system of the musical score, starting with the tempo marking *Andantino*. The vocal line for Don Gomez begins with the lyrics "Ô menson - ge". The piano accompaniment is marked *pp* (pianissimo) and features a steady accompaniment of chords. The system ends with a double bar line and repeat signs.

D.G.

Third system of the musical score, starting with the tempo marking *Andantino*. The vocal line for D.G. begins with the lyrics "d'un doux vi - sa - ge Ô charme trom - peur de - ses". The piano accompaniment continues with the same chordal accompaniment. The system ends with a double bar line and repeat signs.

D.G.

yeux! Je sens dans mon cœur an - xi - eux Re -

D.G.

- naître et mou - rir le cou - ra - ge

D.G.

Tout me re - dit son crime hé - las!

D.G.

Pour con - vain - cre mon cœur re - bel - le

marcato

D.G.

Ô sort plus dur que le tré - pas

D.G.

Ja - mais Je ne la

Rit.

a Tempo

vis - si bel - le!

a Tempo

D.G.

