Davids Sieg
im Eichthale,
ein
musikalisches Drama,
in Musik gesetzt
und
als ein Auszug zum Singen beym Klaviere
herausgegeben
von
Johann Heinrich Rolle.

Halle im Magdeburgischen,
verlegt von Carl Herrmann Hemmerde.
1776.

BIBLIOTHECA
MOXACENSIS

Vorbericht.

Den Innhalt dieses musikalischen Drama findet man in dem 17ten und 18ten Capitel des ersten Buchs Samuelis. Herr Pastor Patzke, Verfasser dieses Drama, ist genau bey der Geschichte geblieben, nur hat er sich genöthigt gesehen, im Anfange eine kleine Erdichtung anzubringen, theils um das Stück selbst einzuleiten, und theils der Musik einige Abwechselung und den Ausdruck einiger Empfindungen zu verschaffen, den die Geschichte selbst nicht darboth. Er hat angenommen, daß David, nachdem er den Riesen im Israelitischen Lager gesehen, noch einmal zurückgegangen, sich den Segen seines alten Vaters Isai zum Streit zu erbitten. David kehrt von seinem Vater gesegnet zurück; zwey Bethlehemitische Schäferinnen, Freundinnen aus der Familie Davids, sehen ihn in ungewöhnlicher Bewegung; sie wollen wissen, welches Vorhaben er ausführen will, und begleiten ihn auf seinem Rückwege bis in die Nähe des Israelitischen Lagers, wo sie endlich ihm so hart anliegen, daß er ihnen seinen Vorsatz eröffnet. Das Drama fängt da an, wo sie, nahe am Lager, von David sein Vorhaben herausbringen, mit dem Riesen den Kampf zu wagen. Die Personen dieses Drama sind durchgängig in den gewöhnlichen Discantschlüssel gesetzt.

Perſonen des Drama.

Saul,	Baß.	Judith,	Alt.
David,	Tenor.	Ella,	Diſcant.
Ein Iſraelit,	Tenor.	Chor der Iſraeliten.	

Chor der Jungfrauen.

Chor der Jünglinge.

Davids Sieg
im Eichthale.

Sinfonie.

Allegro.

fi volti.

fi volti.

Andantino.

poco piano.

poco piano.

poco piano.

Presto.

Judith.

Ella.

Wo=hin eilst du, du Schönster in Ju=da, mit ei=nem Au=ge, das droht? Wo=hin eilst du, du zärtli=cher

Judith.

Ella.

Jüngling? dei=ne Stir=ne weis=sa=get Tod! so furchtbar, so furchtbar war dein Au=ge nie! und dei=ne Wange, nie

David.

glühte sie von solchem Feu=er, das uns schrecket. Fol=get mir weiter nicht nach; denn von dem All=mächtgen er=we=cket, eil ich zu

: schlagen den Rie=sen von Gath, der vier=zig Ta=ge lang das Heer ge=höh=net hat. So lan=ge hat ers täg=lich schon ge=

wagt, sich ei=nen Mann zum Streit her=aus zu fo=dern, und tro=tzet. Vor dem Starken zagt ganz Is=ra=el. Sollt ichs nicht

rä=chen? soll=te er un=ge=straft Hohn dem Zeu=ge Is=ra=els spre=chen? Wer ist denn Is=ra=els Gott? wem spricht der Starke denn

Judith.

Hohn? ists der All=mäch=ti=ge nicht? Is=sa=is jüng=ster Sohn, du sü=ße=ste von seinen Freu=den! wer würde, sie=lest du, so

Ella.

sei=ne Heer=de wei=den, und sei=ne Lust im ho=hen Al=ter seyn? Wer wür=de, sie=lest du, des Kö=nigs Herz er=

David.

freun, wenn Bangig = keit und Schwermuth hart ihn drü = cken, welch Har = fen = spiel würd' ihn er = quicken? Ihr Töch = ter von Bethlem, was quält ihr

mich? ruft mich nicht der Herr? nur ein = mal gieng ich zu se = hen I = sa = i vom Hee = re zu = rü = cke, um sei = nen

Se = gen ihn zu die = sem Streit zu flehn, den hab ich, den hab ich, laßt mich gehn!

Terzett.

Ella. Poco largo.

Judith.

David.

Klav. Poco largo.

Vivace.

Ach bleib!

Ach bleib!

Vivace.

Laßt mich! laßt mich den stolzen Lästrer Gottes schla = gen, den stolzen Lästrer Gottes

Poco largo.

sinkst — du, wie wer = den dich die

fällst — du, wie wer = den dich die Bä = che, die

tr

schla = gen!

Klav.

Poco largo.

Vivace.

Bäche Beth = le = hems laut — kla = = gen, laut, — — laut kla = = gen!

tr

Bäche Beth = le = hems laut — kla = = gen, laut, — — laut kla = = gen!

Laßt mich den

Klav.

Vivace.

Poco largo.

Ach!

stolzen Läſterer Gottes ſchla = gen, den ſtolzen Läſterer Gottes ſchla = gen!

Klav.

Poco largo.

Ach! tra = get um Da = vid, ihr Jung = frau = en,

wei = net, ihr Jüng = lin = ge, ach wei = net ü = ber den Streit!

Klav.

Leid, ach tra = get Leid, tra = get Leid, um Da = vid Leid!

Wei = net, ihr Jünglin = ge, wei = = net ü = ber den Streit!

Klav.

Poco allegro.

Nein, nein, jauchzet mir al = le, nein, nein, jauchzet mir al = le, und feg = net mich heut, und feg = net mich

Klav. Poco allegro.

O Da = = vid! dich se = = gnen, dich se = gnen zum schreckli = chen Streit, dich se = gnen zum schreckli = chen

heut!

Klav.

Streit?

Klav.

Poco largo.

Allegro.

Al = ſo ſeg = net im Na = men Je = ho = va, im Na = men Je = ho = va:

Klav. Poco largo.

Allegro.

Sey Iſ = ra = els Rächer! ſey Iſ = ra = els Rächer! ein Pfeil, ein Pfeil, ein Pfeil aus

Klav.

des All=mächtgen Kö=cher! Sey Is=ra=els Rächer! sey Is=ra=els Rächer!

Klav.

ein Pfeil, ein Pfeil, ein Pfeil aus des Allmächt=gen Kö=cher! ein Pfeil, ein Pfeil, ein

Klav.

Pfeil aus des Allmächtgen Kö-cher, ein Pfeil aus des All-mächtgen, ein Pfeil aus des Allmächtgen Kö-cher!

Klav.

Klav.

Judith.

Schwe-ſter, er geht; doch geht er im Na-men Je-ho-va, bey wel-chem er uns be-ſchwor, zum

Streit ihn zu ſeg-nen. Ach, ſonſt hätt' ich da-zu ihn nie-mals ge-ſeg-net! und er geht ſo voll Muth;

ſo geht nur ein Mann, der Got-tes Freund, des Zu-ver-ſicht Gott iſt. Schweſter, wir wol-len ge-

troſt ſeyn, laß, weil wir ihn nicht ſehn, uns ſein in Ge-ſän-gen er-in-nern, die wir in Beth-le-hems

Hain oft Da-vid, dem Göttlichen, ſin-gen:

Grazioso.

Ella.

Lieb = lich, lieblich iſt Da = vids Ge = ſang; wie hor = chet das Thal auf die Lie = der, die

Judith.

er vom E = wi = gen ſingt! wie ſchwei = gen um = her al = le Hai = ne! Wenn ſein Har = fen = ſpiel tönt, ſo

hor = chen die Quel = len im Tha = le, flieſ = ſen langſam da = hin, um län = ger die Lie = der zu hö = ren, län = ger die Lie = der zu

Ella.

hö = ren. Singt — er der Lie = be, der Lie = be Ge = walt, die ſüſ = ſen Schmerzen der Lie = be, die

ſüſ = ſen Schmerzen der Lie = be: wie er = ſtir = bet der Ton, wie er = ſtir = bet der Ton, die Hand ſinkt her = um = ter die

Judith.

Har=fe. Singt er Je=ho=va, wie ſchwillt der — An=dacht, der An=dacht glü=hen=der Bu=ſen!

wie er=tönt der Ge=ſang! wie er=tönt der Ge=ſang! wie rau=ſchen die für=men=den Sai=ten!

Ella.

Schön iſt — David, ſchön iſt David, der Hirt, der ſchön=ſte von Beth=le=hems

Hirten! bräunlich iſt er, und ernſt, ſüß flieſ=ſet ihm a=ber die Re=de, ſüß flieſ=ſet ihm a=ber die Re=de!

Judith.

Streitbar iſt er, und kühn, er ſchlug den Bä=ren und Lö=wen, Räuber des ſan=gen=den Lamms, er grif und töd=te=te

Ella.

bey = de. Stets — ist Da = vid, ist Da = vid mein Lied, von ihm nur tö = net die

Har = fe, und das E = cho des Hains ahmt gern mir nach, mir nach sei = nen Na = men, sei = nen Na =

men.

Judith.

Denk ich ihm nach, dem süß = sten Ge = danken: Gott hat David lieb, will ei = nen Namen ihm ge = ben, will zum Schrecken von Gath, zum Wunder vor al = len ihn

machen, Ja = cob schützen durch ihn! wie ru = hig bin ich, wie verschwindet die Furcht, wie segn' ich David zum Kam = pfe!

Vivace.

Er kämpft, er kämpft, ein Lieb=ling Got=tes, ihn de=cket des — — All=mächtgen Schild. Ihr En=gel, ſte=het ihm — zur Sei=te, ſteht ihm — zur

Sei-te, daß er, mit Muth und Kraft — — — — — — — — — — — — er-

füllt, siegreich für Jacobs Erbtheil, für Ja-cobs Erb-theil strei-te, daß er sieg-reich für Ja-cobs

Erb-theil strei-te.

Er kämpft, er kämpft, ein

Lieb-ling Got-tes, ihn de-cket des — All-mächtgen Schild. Ihr En-gel

ſte = het ihm — zur Seite, ihr En = gel, ſte = het ihm — zur Seite, daß er, mit Muth und Kraft — — —

er = füllt,

ſiegreich für Ja = cobs Erbtheil, für Ja = cobs Erbtheil ſtrei = te, daß er ſieg = reich für Ja = cobs, für Jacobs Erb = theil

ſtrei = te. Ihr En = gel, ſte = het

ihm zur Sei = te, daß er mit Muth, mit Muth und Kraft er = füllt, ſieg = reich für Jacobs Erbtheil ſtrei = te,

sieg = reich für Ja = cobs Erb = theil frei = = = = = = = = te.

Moderato.

Ihm wer = den Freu = den = thränen, Freu = den = thrä = nen flie = ßen, sein

Volk wird ihn Er = ret = ter, ihn — Er = ret = ter grü = ßen, wir wer = den ihm Ge = sän = ge weyhn, und sei = nen

Pfad — mit Blu = men streun, — mit Blu = men, mit Blu = men streun.

Vivace.

Er

dal Segno.

Ella.

Schweſter! ſe = lig biſt du! du giebſt die Ru = he mir wie = der. Ja, Krän = ze dem Sie = ger und

Lie = der! Ver = samm = le der Jung = fraun und Jüng = lin = ge Chö = re mit mir, und leh = re ſie ein ho = hes Sie = ges = lied, daß wenn der

Feind auf ſie = ben We = gen flieht, ſie ſin = gen zu des Sie = gers Ey = re.

Allegretto, cantabile.

Ella.

Ganz be = freyt von al = lem Schmerz, sagt mein sanf=ter schla = gend Herz,

un = ver = letzt werd ich ihn se = hen, und ihm froh

ent = ge = gen ge = hen, ihm froh ent=ge = gen ge=

hen.

Ganz be = freyt von al = lem Schmerz, sagt mein sanf = ter — schla = gend Herz, un = ver = letzt werd ich ihn

se = hen, und ihm froh — — — — — — — — — — ent = ge = =

= gen ge = hen. Mein sanf = ter

schla = gend Herz — sagt, — un = ver = letzt werd ich ihn se = hen, und ihm froh —

ent = ge = = gen ge = hen,

ent = ge = gen ge = = hen.

Allegretto.

Dann wer = den wir mit ſtär = kern Trieben den

Zärt = li = chen den Ta = pfern lie = ben; er wird nach ü = ber = ſtand = — — — — = ner Pein, uns

wie ein En = gel Got = tes, wie ein En = gel Got = tes, uns wie ein En = gel Got = = tes ſeyn.

dal Segno.

Saul.

Jüngling, die Ta = pfer = ſten Iſ = ra = els za = gen, und du, ein Kna = be, willſt den Streit mit die = ſem Star = ken wa = gen? Du

David.

kommſt zu ei = nem Heer erſt heut, und die = ſer iſt ein Krie = ges = mann, ge = wohnt des Streits von ſei = ner Jugend an. Dein Knecht, o

Kö = nig, iſt nicht ſon = der Muth, nicht un = ge = wohnt des Streits. Ich war = te = te der

Hut von meines Vaters klei=nen Heer=de, da kam ein Löw, und raubte von der Heerd' ein Schaaf. Vor sei=nem Brül=len schon war

uns=re gan=ze Trift ge=flohn. Doch sieh! ich lief ihm nach, griff, schlug und töd=tet' ihn. Auch ei=nen Bä=ren ließ ich nicht entfliehn. Er brach in

Saul.

uns=re Hürden ein, ich schlug ihn, und so soll mir die=ser Star=ke seyn. Schau erst ihn an! Sieh, wie ein Fels im

Meere ragt er her=vor vor sein und un=serm Hee=re. Wie furchtbar winkt der Helm auf sei=nem Haupte nicht! Der schuppich=te Pan=zer wägt fünf=

tau=send Secket Ge=wicht. Sieh, ei=ne Ei=che ist zum Schaft sei=nes Spießes ge=hau=en, und den flam=men=den Schild, kannst du ohn Schrecken ihn

schau=en? Es don=nert, wenn er sei=ne Stimm' er=hebt. Er stampfet, und die Er=de

David.

bebt. Dein Knecht hat ihn ge=sehn! wenn mich der Herr will sen=den, die Schmach von Is=ra=el zu wen=den, so ret=tet die furcht=

ba=re Rüstung ihn nicht, nicht sei=ne Stärk und Don=ner=stimm und drohen=des Ge=sicht. In meiner Hand ist heut sein Le=ben.

Der, des der Streit ist, stär=ket mich. Den Leichnam des Herrs der Phi=li=ster will ich den Vö=geln und dem Wil=de ge=ben. Ich

geh, und oh=ne Schild und Spies und Schwerdt, auf daß ganz Is=ra=el er=fährt: der Herr hilft nicht durch Spies und Schwerdt.

Allegro assai.

David.

Es schreck euch der brül = len = de Krie = ger, ihr Män = ner von Is = ra = el,

nicht, ihr Män = ner von Is = ra = el nicht! mit Gott ist

Da = vid sein Sie = ger, mit Gott, der Bo = gen zer = bricht, der

Bo = — — — — — — — — — — — — — —

= gen, der Bo = gen, der Bo = gen zer = bricht, mit Gott, mit Gott ist Da = vid sein

Sie = ger, mit Gott, der Bo = gen zer = bricht, der Bo = gen zer = bricht, der Bo = gen zer = bricht!

Es ſchreck euch der brül = len=de Krie = ger, ihr

Mán = ner von Iſ = ra = el, nicht! es ſchreck euch der

brül = len=de Krie = ger, ihr Mán = ner von Iſ = ra=el, nicht! mit

Gott iſt Da = vid ſein Sie = ger, mit Gott, der Bo = gen zer = bricht,

der Bo = — — — — — — — — — — — — = gen zer =

bricht; mit Gott iſt Da = vid ſein Sie = = = ger, mit Gott, der Bo = gen zer =

bricht, der Bo = gen zer = bricht, der Bo = gen zer = bricht.

Ist unſ = re

Zu = ver = ſicht der Herr, iſt unſ = re Zu = ver = ſicht der Herr, wer ſoll = te denn uns be = ben

ſe = = = = hen? und wenn auch Wel = ten, Welten un = ter = ge = hen, und Ber = ge, Ber = ge ſin = ken in das

Meer, ſin = ken in das Meer. Ist unſ = re Zu = ver = ſicht der Herr, iſt

unſ = re Zu = ver = ſicht der Herr, wer ſoll = te denn uns be = ben ſe = hen, be = ben ſe = = = hen? und

wenn auch Wel = ten, Welten un = ter = ge = hen, und Ber = ge ſin = ken in das Meer, und Ber = ge ſin = ken in das Meer.

Allegro.

Es ſchreck euch der brül = len = de Krie = ger, ihr Män = ner von Iſ = ra = el,

nicht, ihr Män = ner von Iſ = ra = el, nicht! mit Gott iſt

Da = vid ſein Sie = ger, mit Gott, der Bo = gen zer = bricht, der

Bo = — — — — — — — — — — — — — — — —

= gen, der Bo = gen, der Bo = gen zer = bricht, mit Gott, mit Gott iſt Da = vid ſein

Sie = ger, mit Gott, der Bo = gen zer = bricht, der Bo = gen zer = bricht, der Bo = gen zer = bricht!

Es schreck - euch der brül = len = de Krie = ger, ihr

Män = ner von Is = ra = el, nicht! es schreck euch der

brül = len = de Krie = ger, ihr Män = ner von Is = ra = el, nicht! mit

Gott ist Da = vid sein Sie = ger, mit Gott, der Bo = gen zer = bricht,

der Bo = — — — — — — — — — — — = gen zer =

bricht; mit Gott ist Da = vid sein Sie = = = ger, mit Gott, der

Chor des Volks.

mit Gott,

Bo = gen zer = bricht,

mit Gott, mit Gott - ist Da = vid sein Sie = ger, mit Gott, der Bo = gen zer =

Klav.

bricht, der Bo = gen zer = bricht, der Bo = gen zer = bricht!

Klav.

Klav.

Saul.

So geht er doch zum Streit! mit welcher Zu = ver = ſicht der Hir = ten = kna = be ſpricht! Sollt ihn der Herr ſelbſt

Klav.

Adagio.

sen = den, die Schmach von If = ra = el zu wen = den? Was bebt in mir, was

a tempo.

Klav.

bebt in mir? Ich wen = de mein Ge = ſicht, ihr Männer If = ra = els, gebt mir vom Streit Be = richt.

Rec.

Klav.

Largo non troppo.

Saul.

Ahn = dungs=

vol = le ban = ge Pein — gräbt sich mei = nem Her = zen ein, — gräbt sich mei = nem

Her = zen ein, mei = nem Herzen ein. Ahn = dungs = vol = le ban = ge

Pein, ban=ge Pein gräbt sich mei = nem Her = zen ein, gräbt sich mei = nem Her = zen

ein.

Was seh ich? Vivace.

Salbungsöl von Davids Haupte

flie = ßen,

Speere rau = schen,

Speere rau = schen,

Pfei = le schie = ßen.

Er=

Moderato.

ſchlagne röcheln da zu meinen Fü = ßen, bey den Erſchla = ge = nen mein Grab, bey den Erſchla = ge = nen mein

Vivace.

Moderato.

Vivace.

Grab, bey den Er = ſchlage = nen mein Grab, mein Grab!

Ihr faſ = set mich, ihr Schrecken

Got = tes, ihr faſ = set mich, ihr faſ = set mich, ihr faſ = set mich, ihr Schrecken Got = tes!

weicht! ihr faſ=set mich, ihr Schrecken Got=tes, weicht, weicht! Zukunft, ver=hül=le

dich!

pocp. p piup. pp

pocp. p piup. pp

Vivace.

Ein Iſraelit.

Seht, wie ein Sturmwind kommt er ge=gen Da=vid her, der Star=ke!

Klav.

O! wie ſtampfet er! da er den Kna=ben ſieht, er

Klav.

schwöret, daß Erd und Him=mel es hö=ret, er schwört und flucht und droht bey sei=nem

Klav.

De=gen ihm den Tod! O Da=vid,

Klav.

zit=terst du, da du ihn ná=her sie=hest? Ach weh! du flie=hest.

Klav.

ten. ten.

volti subito.

Chor der Israeliten.

Andante, poco Largo.

cresc. Solo. Tutti.

Euch Städten Ju = da we = he!

cresc. Tutti. Solo.

Weh Is = ra = el! We = he! euch

Klav.

Tutti. Solo.

Städten Ju = da we = he! we = he! we = he! Der Herr schaut nicht her = ab auf euch von sei = ner Hö = he,

Solo. Der Herr schaut

Tutti. Solo.

Der Herr schaut nicht her = ab auf euch von sei = ner Hö = he,

Der

Klav.

Tutti. Solo. Tutti. Solo.

von ſei = ner Hö = he. Weint laut, weint laut, und klagt! Tutti.

nicht her = ab auf euch von ſei = ner Hö = he, von ſei = ner Hö = he. Weint laut, und

von ſei = ner Hö = he.

Tutti.

Herr ſchaut nicht her = ab auf euch, auf euch von ſei = ner Hö = he. Weint laut, und klagt

Klav.

f p f ten. p f p

Tutti. Solo.

und klagt auf al = len Gaſ = ſen:

klagt — auf al = len Gaſ = ſen: der Herr hat Iſ = ra = el ver = laſ = ſen,

und klagt auf al = len Gaſ = ſen:

Solo.

— — auf al = len Gaſ = ſen: Der Herr hat Iſ = ra = el ver=

Klav.

Tutti.

Tutti.

laſ = ſen, Iſ = ra = el ver = laſ = ſen, der Herr hat Iſ = ra = el ver = laſ = ſen.

Klav.

cresc. Solo. Tutti. Solo.

Der Herr ſchaut

cresc. Solo. Tutti.

Weh, Iſ = ra = el! euch Städ = ten Ju = da we = he! we = he! we = he!

Klav.

Tutti.

nicht her = ab auf euch, der Herr schaut nicht her = ab auf euch von sei = ner Hö = he, von sei = ner

Der Herr schaut nicht her = ab auf euch von sei = ner Höh, von sei = ner

Solo. Tutti.

Der Herr schaut nicht her = ab auf euch, auf euch von sei = ner

Klav.

Solo. Tutti. Solo. Tutti.

Hö = he, weint laut, weint laut, weint laut, weint laut, und klagt auf al = len

Hö = he,

Hö = he, Tutti. Tutti.

Hö = he, weint laut, weint laut, und klagt auf al = len

Klav.

Allegro, ma non tanto.

Chor der Iſraeliten.

Da = vid, dich ſtär = ke der Herr! dich ſtär = ke der Herr!

Klav.

Schaut, wie ein Ge = bür = ge,

Schaut, wie ein Ge = bür = = = = = = = = ge, ſo ſto = = het der ſchreck = li = che Krie = ger vor

Klav.

Solo.

Wenn er sich re = get, stößt Erz an Erz!

thm!

Klav.

Klav.

Solo.

Es klingt der e = her = ne

Solo.

Der Pan=zer raf=felt!

Schild!

Klav.

Klav.

Solo.

Das Eich=thal er=be=bet von des kom=men=den Schritt!

Klav.

Klav.

Solo.

Wie vom Sturmwin = de flie = get der Busch sei = nes Helms!

Klav.

Solo.

Nä = her kömmt er!

Klav.

Solo.

Er schüt = = telt den schreck = = li = chen

Klav.

Tutti.

Tutti. Ach Da = = = = vid! ach Da = vid! dich

Spies, den ſchreck = li = chen Spies. Ach Da = = = = vid! Da = vid! dich

Klav.

ſtár = ke der Herr! dich ſtár = ke der Herr!

Klav.

Solo.

Seht, nun schwenkt der Jüngling die Schleu = der,

Solo.

Nun fliegt der

Klav.

Tutti.

Stein. Tutti.

O Tri = umph, o Tri = umph, o Tri = umph! er fällt, der Star = ke, er fällt, er

Klav.

Solo.

O Da = vid, gür = te sein Schwerdt

fällt, der Star = ke, er fällt, er fällt, er fällt, der Star = ke fällt!

Klav.

Tutti.

um! Held, bring uns des Starken Haupt!

Solo.

Er

Tutti.

bringt es,

er bringt es, er bringt es, er bringt es, er bringt es, er bringt es!

Klav.

Allegro.

Jauch=zet, ihr Ber=ge! du Jor=dan rauſch! du Jor=dan rauſch!

Klav. Allegro.

Ihr Pal=men, ver==brei=tet mit dem we=hen=den Laub den Sieg, den

Klav.

Sieg, den Gott uns be = = rei = = = = tet, ver = brei = tet den Sieg, ihr Pal = men, den

Klav.

Sieg, den Gott uns be = = rei = = = = tet, den Gott uns be = = rei = = = = tet.

Klav.

Jauchzet, ihr Ber = ge! du Jor = dan rausch!

Klav.

du Jor = dan rausch! ihr Pal = men, ver = = brei = tet mit dem we = hen = den

du Jor = dan rausch! ihr Pal = men, ver = = brei = tet mit dem we = hen = den

Klav.

Laub den Sieg, den Sieg, ver = brei = tet den Sieg, den Gott uns be = = rei = = =

Klav.

Tutti.

Solo.

Solo.

Tutti.

tet, ver = brei = tet den Sieg, ver = brei = tet den Sieg, den Gott uns be = = rei = = =

Klav.

tet, den Gott uns be = = rei = = = = = tet!

Klav.

Klav.

Saul.

a tempo.

So fiel er von des Kna = ben Hand! Ge = wiß! der Herr hat ihn ge = sandt. Schweig, Un = ruh! Was

hör ich von fern her für ein Za = gen? sind das der Un = be = schnitt = nen Kla = gen? welch ein Ge=

Ein Israelit. Rec.

tüm = mel! Schau, du kannst sie flie = hen sehn, auf al = len We = gen, die nach Gath und E = kron gehn. Be = fiehl den

Flüchtgen nach = zu = ja = gen, vom Schre = cken Got = tes schon ge = schla = gen, reibst du sie auf. Doch, Da = vid

kömmt.

Allegretto.

David.

Ge = lobt sey Gott, der mei = ne

Hand ge = lehrt zu krie = gen!

Der Ruhm dem Herrn, o Ja = cobs Land, in dei = nen

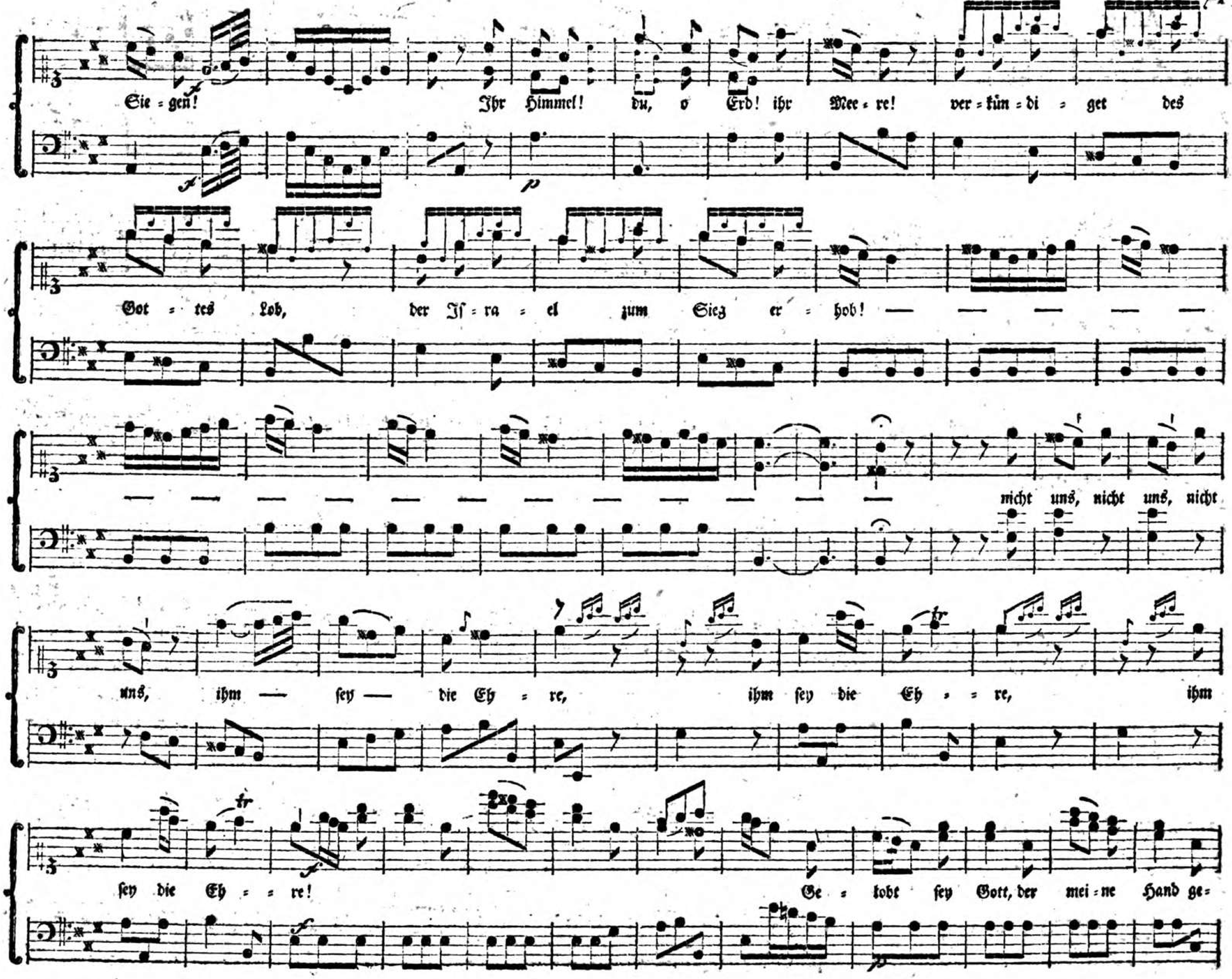
Sie - gen! Ihr Himmel! du, o Erd! ihr Mee - re! ver - kün - di - get des
Got - tes Lob, der Is - ra - el zum Sieg er - hob!
nicht uns, nicht uns, nicht
uns, ihm sey die Eh - re, ihm sey die Eh - re, ihm
sey die Eh - re! Ge - lobt sey Gott, der mei - ne Hand ge-
f
p

lehrt zu sie = gen! Der Ruhm dem Herrn, o Ja = cobs Land, in dei = nen Sie = gen!

ihr Himmel! du, Erd! ihr Mec = re! ihr Himmel! Erd! ihr Meere!

ver = kün = di = get des Got = tes Lob, der Is = ra = el zum Sieg er = hob! — — —

nicht uns, nicht uns, nicht uns, ihm sey — die Eh = = re!

Ihr Himmel! du, o Er=de! ihr Meere! ver=kün=di=get des Got=tes

Lob, der Is=ra=el zum Sieg er=hob! — nicht uns, nicht uns, nicht

uns, ihm sey die Eh=re, ihm sey die Eh=re!

die Eh= — — — re.

Saul.

Zum Herrn jauchz' ich mit die den Dank hin = auf. Doch, welch ein Staub wallt vor uns auf? ein laut Ge=

Ein Iſraelit.

tön durchdrin = get die Luft, wie ei = nes Volks, das Sie = ges = lie = der ſin = get. Es hat das Siegsge = ſchrey ganz Iſ = ra = el ver=

nom = men. Sie = he, die Jüng = ling' und Jung = frau = en kom = men mit Harf und Cym = bel, und Pauck, in Rei = gen und

Chö = ren, den, der den Rie = ſen be = zwang, mit Sie = ges = lie = dern zu eh = ren.

Allegro.

Chor der Jungfrauen und Jünglinge.

Klav.

Klav.

Klav.

Chor der Jungfrauen.

Heil, Heil dem, — durch den Gott Wunder that! Heil, Heil Da = vid! Heil

Heil, Heil

Klav.

Chor der Jünglinge.

Da = vid, er schlug den Star = ken, den Star = ken von Gath! 2 Bässe.

Heil, Heil Saul! er führt des Her = ren

Klav.

Krie = ge, dem Kö = = ni = ge Heil, — dem Kö = ni = ge Heil — zum herr = lich = sten

Klav. tr.

Tutti.

Tutti.

Sie = ge, zum herr = lich = sten Sie = ge! Tau = send schlug Saul, und Tri = umph! und Tri=

Klav.

umph! Zehn = tau = = send hat Da = = = vid, hat Da = vid ge = schlagen! Tau = send schlug

Klav.

Saul! und Tri = umph! und Tri = umph! Zehn = tau = = = send hat Da = = = vid, hat Da = = = vid ge=

Klav.

schla = = = gen, Zehn = tau = = send hat Da = = vid ge = schla = = = = gen! Tri = umph! Tri =

Klav.

umph! Zehn = tau = send hat Da = = vid ge = schla = = gen, Tri = umph, Tri = umph!

Klav.

Chor der Jungfrauen.

Ihr Sai = ten schallt! schallt Je = sa = = = is Sohn! — er

Klav.

er gie = bet dem Kö = ni = ge Le = ben und Thron,

gie = bet dem Kö = ni = ge Le = ben und Thron,

gie = bet dem Kö = ni = ge Le = ben und Thron, dem Kö = ni = ge Le =

Klav.

Chor der Jünglinge.

— Le = ben, Le = ben und Thron.

— Le = ben, Le = ben und Thron.

— — = ben, Le = ben und Thron.

Er = schal = le Cym = bel, er = schal = le Cym = bel! Pau = ken, leh = ret, wie

Klav.

Da = vid und Saul — vom Schlacht = fel = de keh = ret, wie Da = vid und Saul — vom Schlacht = fel = de keh = — —

Klav.

Tutti.

— — — — = ret, keh = = ret.

Tutti.

Tau = send schlug Saul, und Tri = umph! und Tri=

Klav.

umph! Zehn = tau = = = send hat = Da = = = vid, hat Da = vid ge = schlagen! Tau = send schlug

Klav.

Saul! und Tri = umph! und Tri = umph! Zehn = tau = = = send hat Da = = = vid, hat Da = = = vid ge=

Klav.

schla = = = gen, Zehn = tau = send hat Da = = vid ge = schla = = = gen! Tri = umph! Tri =

Klav.

umph! Zehn = tau = send hat Da = = vid ge = schla = = gen, Tri = umph, Tri = umph!

Klav.

Chor der Jungfrauen.

der Sohn — Je = sa = i zer =

Singt ihm, ihr Städt' in Ja = cobs Lan = de, der Sohn Je = sa = = i zer =

Klav.

Chor der Jünglinge.

reißt eu = re Bande,

reißt eu = re Ban = de, zer = reißt eu = re Bande, eu = re Ban = de! Auf, auf, auf! fey =

Auf, auf, auf! fey = ret,

Klav.

— — = ret, Thäler vol = — — = ler Ruh, den Ret = ter, den Ret = ter, und jauchzt in Ge =

fey = = ret, Thäler vol = = ler Ruh, den Ret = ter, den Ret = ter, und jauchzt,

Klav.

sän = = gen, und jauchzt — in Ge = sän = gen, in Ge = sän = gen ihm zu, — jauch = = zet ihm

jauchzt, jauchzt, jauchzt in Ge = sän = gen ihm zu, jauch = = zet ihm

Klav.

Tutti. Chor der Jungfrauen und Jünglinge.

zu, — jauch = = zet ihm zu! *Tutti.* Tau = send schlug Saul, und Tri = umph! und Tri=

Klav.

umph! Zehn = tau = = send hat Da = = = vid, hat Da = vid ge = schla = gen! Tau = send schlug

Klav.

Saul! und Tri = umph! und Tri = umph! Zehn = tau = = = send hat Da = = = vid, hat Da = = = vid ge=

Klav.

schla = = = gen, Zehn = tau = = send hat Da = = vid ge = schla = = = = gen! Tri = umph! Tri =

Klav.

umph! Zehn = tau = send hat Da = = vid ge = schla = = gen, Triumph, Tri=

Klav.

umph!

Klav.

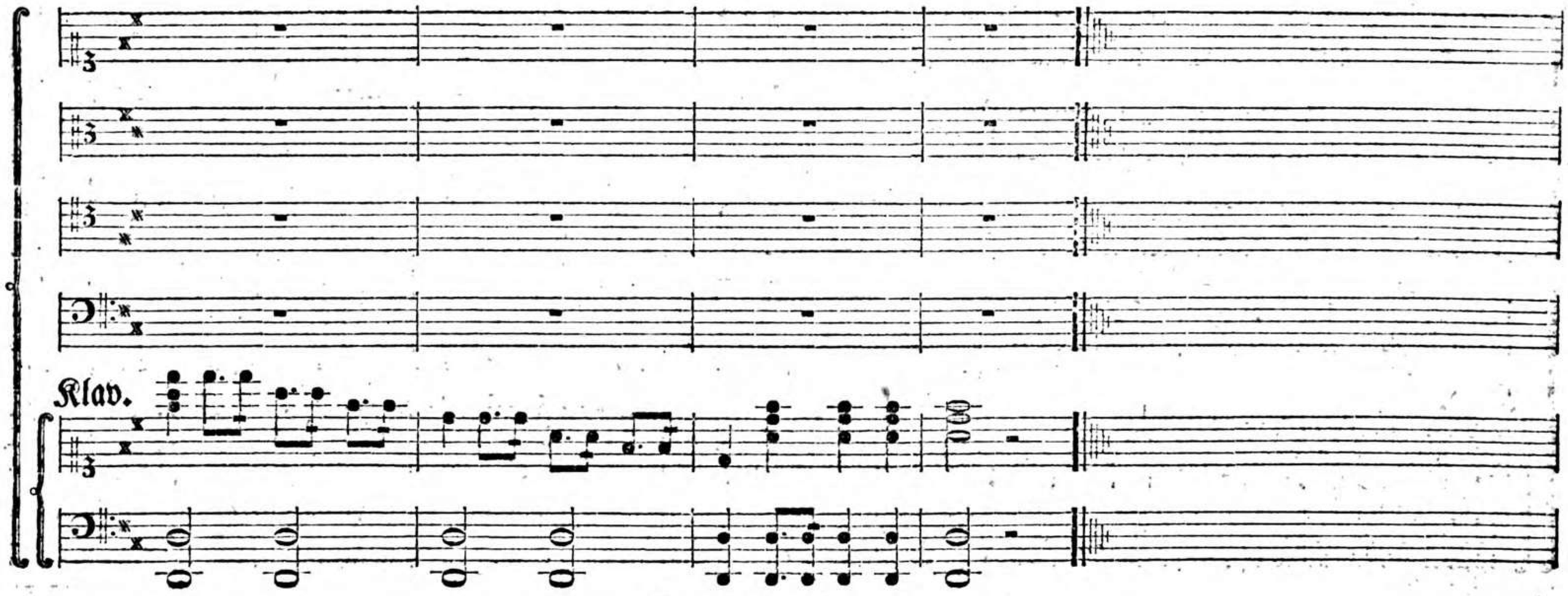

E N D E.