

LES THÉÂTRE DES FOLIES DRAMATIQUES

MOUCHES DE CORYMÈVILLES

Opéra-Comique

en 3 Acte
et 4 Tableaux

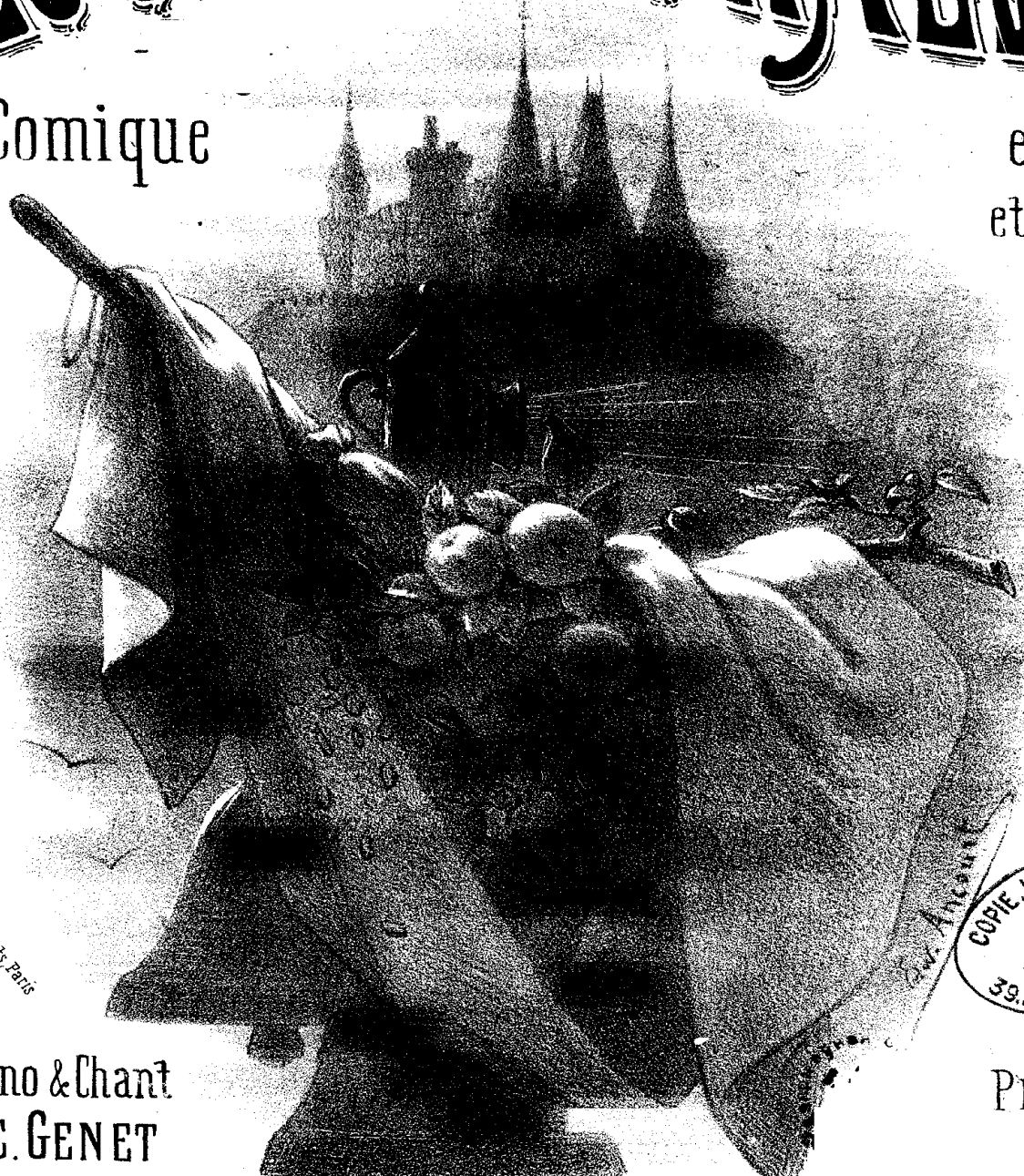

Imp. Beaulieu Paris

COPIE, LOCATION ET VENTE
DE MUSIQUE
M^{me} ROYOL
L. BATHLOT Succ^r
39, RUE DE L'ÉCHIQUEUR, PARIS

Artition Piano & Chant
Arrangée par C. GENET

Prix net: 12

Paroles de MM. CLAIRVILLE & GH. GABET
Musique de

ROBERT PLANQUETTE

Maison ROYOL Spécialité de Musique n^e Théâtres

à Madame H^{le} Bénédix
Souvenir affectueux
de son dévoué cousin
Camille Bénédix

A MONSIEUR

JULES DUPRATO

MON CHER MAITRE & AMI

ROBERT PLANQUETTE

LES CLOCHES DE CORNEVILLE

OPÉRA COMIQUE EN TROIS ACTES ET QUATRE TABLEAUX

Paroles de MM. CLAIRVILLE et Ch. GABET

MUSIQUE DE

ROBERT PLANQUETTE

Représenté pour la première fois à Paris, sur le théâtre des Folies-Dramatiques, le 19 avril 1877.

PERSONNAGES :

GERMAINE.....	MM ^{les} Gélabert.	GASPARD.....	MM. Milher.
SERPOLETTE.....	Girard.	LE MARQUIS.....	E. Vois.
MANETTE.....	{ Rolla.	GRENICHEUX.....	Simon-Max.
JEANNE.....	{ Fleury.	LE BAILLI.....	Luco.
GERTRUDE.....	Vallot.	LE TABELLION.....	Vavasseur.
SUZANNE.....	Fraissinet.	CACHALOT.....	Speck.
CATHERINE.....	Cora.	GRIPARDIN.....	Heuzey.
MARGUERITE.....	Becker.	FOUINARD.....	Jeault
	M. Coste.		

Paysans, Paysannes, Garde-Champêtre, Matelots, Mousses, Cochers, Servantes, Domestiques.
L'action se passe à la fin du règne de Louis XIV.

CATALOGUE DES MORCEAUX

ACTE PREMIER

Ouverture.....	Pages.
	1

PREMIER TABLEAU

1. Chœur.....	C'est le Marché de Corneville.....	9
1 bis. Chanson des On-dit..	On dit, sans contredit.....	SERPOLETTE..... 16
2. Rondeau.....	Dans ma mystérieuse histoire.....	SERPOLETTE..... 33
3. Chanson du Mousse..	Va petit Mou se.....	GRENICHEUX..... 38
4. Duo.....	Même sans consulter mon cœur.....	GERMAINE, GRENICHEUX. 44
5. Chanson des Cloches..	Nous avons, hélas! perdu d'excellents maîtres.....	GERMAINE..... 57
6. Rondeau-Valse.....	J'ai fait trois fois le tour du Monde.....	HENRI..... 69
7. Chœur.....	C'est affreux, odieux.....	76

DEUXIÈME TABLEAU

Entr'acte.....	Vieille chanson.....	83
8. Couplets.....	Je ne sais comment faire.....	GRENICHEUX..... 87
9. Chœur.....	Sur le marché de Corneville.....	91
9 bis. Chanson des Servantes	Vous qui voulez des servantes.....	SERPOLETTE..... 97
9 ter. Finale.....	Jeune fille, dis moi ton nom.....	165

ACTE II

Entr'acte.....	121
10. Chœur.....	A la lueur de ces flambeaux.....	122
10 bis. Air.....	Ne parlez pas de mon courage.....	GERMAINE.....
10 ter. Trio.....	Fermons les yeux.....	SERPOLETTE, GRENICHEUX, LE BAILLI. 128
10 quater Chanson.....	Pristi, sapristi.....	SERPOLETTE..... 134
11. Chanson.....	J'avais perdu la tête et ma perruque.....	LE BAILLI..... 140
12. Chanson et Chœur..	Sous des armures à leur taille.....	HENRI..... 145
13. Ensemble et Couplets.	Vicomtesse et marquise.....	SERPOLETTE..... 124
14. Duo.....	C'est elle et son destin le guide.....	HENRI et GERMAINE... 160
14 bis. Chanson des ouï et no	Quand on lui propose une affaire.....	GERMAINE.....
15. Chœur et Quintette...	Gloire au valeureux Grenicheux.....	174
16. Finale et couplets.....	C'est là, c'est là qu'est la richesse.....	GASPARD..... 183

ACTE III

Entr'acte.....	207
17. Chanson des Gueux ..	Enfin, nous voilà transportés.....	GASPARD..... 209
18. Chœur.....	Regardez donc quel équipage.....	214
18 bis. Chanson.....	Où c'est moi, c'est Serpolette.....	SERPOLETTE..... 220
19. Chanson du Cidre...	La pomme est un fruit plein de sève....	SERPOLETTE..... 226
20. Rondeau.....	Je regardais en l'air.....	GRENICHEUX..... 237
21. Romance et Duo.....	Une servante, que m'importe.....	GERMAINE ET HENRI.. 242
22. Finale.....	Pour le trésor que tu nous abandonnes..	250

Pour la mise en scène et les parties d'orchestre, s'adresser à l'Éditeur.

LES CLOCHES DE CORNEVILLE

OPERA COMIQUE EN 3 ACTES

Parole de
CLAIRVILLE et GABET.

Musique de
ROBERT PLANQUETTE.

Partition Piano et Chant arrangee par **C. GENET.**

OUVERTURE

All^o Mod^{to}

PLANO

ff

The fourth system is marked *un poco animato.* in the upper right. The dynamics are marked mezzo-forte (*mf*). The music shows a slight increase in tempo and energy.

The fifth system concludes with a *rit* (ritardando) marking in the lower right. The music becomes slower and more expressive.

pp

leggeramente
p

Mouvt de Valse.

ACTE I.

N° 1.

A. INTRODUCTION.

B. COUPLETS des On dit.

Allegretto.

SERPOLETTE

GERTRUDE, JEANNE,
MANETTE, SUZANNE.

GREFFIER
ASSESEUR

LE TABELLION.

Sopranos.

Ténors.

Basses.

CHŒUR.

PIANO

Allegretto.

(Rideau.)

C'est le mar - ché de Corne - vil - le -

C'est le mar - ché de Corne - vil - le -

C'est le mar - ché de Corne - vil - le -

f *p*

Qui lui seul en - richit la vil -

Qui lui seul en - richit la vil -

Qui lui seul en - richit la vil -

f *p*

le -

le - Al - lez al - lez mar -

le - Al - lez mar - chez mar -

p

Allez mar - chez — Vous y trou - vrez C'que vous cher -
- chez mar - chez — Vous y trou - vrez C'que vous cher -
- chez cher - chez Vous y trou - vrez C'que vous e - che - rez Vous y trou - vrez C'que vous cher -

- chez —
- chez — Voulez-vous cochers, domes - ti -
- chez —

Sop:
Ou des ser - vantes ma - gni -
Tenors
- - - ques,

fi - - - ques, Vous en ver-

Vous en ver-

Vous en ver-

The piano accompaniment consists of a right-hand part with chords and a left-hand part with a steady bass line.

- rez Vous en au - rez Vous en trouv'rez Tant qu'vous voudrez ALlez marchez allez mar-

- rez Vous en au - rez Vous en trouv'rez Tant qu'vous voudrez ALlez marchez allez mar-

- rez Vous en au - rez Vous en trouv'rez Tant qu'vous voudrez ALlez marchez allez mar-

The piano accompaniment continues with a consistent rhythmic pattern.

- chez C'est le mar_ ché de Cor_ ne - vil

- chez C'est le mar_ che de Cor_ ne - vil

- chez C'est le mar_ che de Cor_ ne - vil

- le _____ Qui lui seul en ri_chit la

- le _____ Qui lui seul en ri_chit la

- le _____ Qui lui seul en ri_chit la

f *p*

vil - le Al_lez mar_chez, al_lez mar_chez Vous y trou -

vil - le Al_lez mar_chez, al_lez mar_chez Vous y trou -

vil - le Al_lez mar_chez, al_lez mar_chez Vous y trou -

cresc.

- v'rez _____ C'que vous vou_drez

- v'rez _____ C'que vous vou_drez

- v'rez _____ C'que vous vou_drez

ff **B**

GERTRUDE

JEANNE

Quoi v'la tous les cancons d'la s'mai - ne? On

dit encore que Germaine Re - fus' - d'épouser l'bailli

PAYSANNES

Oui,oui,oui,oui, Germaine ne veut plus de

MANETTE.

Si j'en croy - ais Ce qu'on ré - pe - te Ger -

lui

SUZANNE

- maine aurait un amou - reux; Jean Greni - cheux

Un amoureux? Un

p

amoureux Jean Grenicheux Jean Grenicheux Jean Grenicheux l'amoureux d'Serpo-

SERP

- let - te Hein! Qui parle de Serpo - let

tr

crese

p

- te? Vous disiez?...

PAYSANNES JEANNE MAN

el - le! C'est Manette qui disait... Je disais, je disais que

Tu disais que l'on dit?

rit

l'on dit en cachet - te ... en parlant d'Grenicheux Qu'il

suivez

qu'il est? On dit, on dit, c'est la chanson méchan-te

M est ton amou-reux.

f *mf* *p*

La chan-son qu'ici cha_cun chante, Et que je veux chan-ter aus_si.

rit *Allto* *rit:*

On

dit On dit char-man-te

rall:

PAYSANNES.

On dit, on dit, on dit?

p suivez.

Allegretto

S Jean - ne, Que tous les jours à la

P *rall.* On dit charmante Jean - ne,

S nuit Vous entrez dans la ca - ba - ne Du beau berger bé - né -

S - dit, Du beau berger bé - né - dit, On dit que le jour s'a -

S - ché - ve, Quand vous vous y présentez, On dit que vous l'en sor -

rit

-tez, Que lorsque le jour se lève On

s. dit
p. On dit on dit on dit on dit on dit,

s. On dit qu'sans fair' de bruit, Ma_nette en_cor la nuit, Va

s. r'joindre Ni_co_las dans la grange à Tho_mas

S. Et qu'ils y font des de - gâts Dont tho -

S. -mas ac cus' les rats Ah — on dit on dit on dit Voi - la —

S. — ce que l'on dit

Soprano.

Ténors.

Basses.

On dit qu'sans fair' de bruit, Ma - nette encor la

On dit qu'sans fair' de bruit, Ma - nette encor la

On dit qu'sans fair' de bruit, Ma - nette encor la

nuit, Va r'joindre Ni - co - las Dans la grange à Tho - mas Et qu'ils
 nuit, Va r'joindre Ni - co - las Dans la grange à Tho - mas Et qu'ils
 nuit, Va r'joindre Ni - co - las Dans la grange à Tho - mas Et qu'ils

y font des dé - gâts Dont Tho - mas Ac - cus' les rats ah! ah!
 y font des dé - gâts Dont Tho - mas Ac - cus' les rats ah! ah!
 y font des dé - gâts Dont Tho - mas Ac - cus' les rats ah! ah!

SERP

On dit —
 ah! ah! ah! ah! ah! Voi - là ce que l'on dit On
 ah! ah! ah! ah! ah! Voi - là ce que l'on dit
 ah! ah! ah! ah! ah! Voi - là ce que l'on dit

On dit que Ca-the - ri - ne,
dit, on dit, on dit? On

Allegretto.

A - vec Ni - co - las Ger - vais,
rall. dit que Ca - the - ri - ne?...
rall

Va dans la fo - rêt voi - si - ne Pour cueillir des fraises, mais,

Pour cueillir des fraises, mais, On dit qu'elles sont mau - vai - ses,

rit.

Où qu'elles manquent parfois Car en revenant du bois

rit.

On n'leur à jamais vu d'frai - ses On dit!

On

On

dit, on dit, on dit, on dit, on dit

dit et l'on e - erit Que le gar - de sur - prit Ger - trude dans l'mou -

lin du meunier Ba - bo - lin

Et sous les cieux é - toi - lés, Jean et Suzann'dans les blés Ah!

on dit, on dit, on dit, voi - là — ce que l'on dit!

Soprano.

Tenors.

Basses.

On

On

On

dit et l'on é - crit Que le garde sur - prit Ger - trude dans l'mou -

dit et l'on é - crit Que le garde sur - prit Ger - trude dans l'mou -

dit et l'on é - crit Que le garde sur - prit Ger - trude dans l'mou -

- lin du meunier Ba - bo - lin, Et sous les cieux é - toi - lés, Jean et

- lin du meunier Ba - bo - lin, Et sous les cieux é - toi - lés, Jean et

- lin du meunier Ba - bo - lin, Et sous les cieux é - toi - lés, Jean et

Suzann'dans les blés, Ah, ah! ah ah ah ah ah Voi - là ce que l'on

Suzann'dans les blés, Ah, ah! ah ah ah ah ah Voi - là ce que l'on

Suzann'dans les blés, Ah, ah! ah ah ah ah ah Voi - là ce que l'on

P. *As - sez faisons la tai - re As - sez faisons la tai - re*

dit

dit

P. *-sez as - sez as - sez faisons la tai - re*

All^o quasi vivace.

P. *Qui nous devons fai_re tai_re - Cette langue de vi-pe_re Qui, sans cesse*

P. *dé_bla_tè_re, Heu_reu-se de ses excès À cœur joie el - le s'en donne*

p. Et le n'épargne personne Et comme un bourdon bourdonne rien ne l'arrê-

SERPOLETTE.
te ja-mais Vous ne me fe-rez pas tai - re

Vous ne me fe - rez pas tai-re En dé-pit de la co-lè-re Qui tou-tes vous

ex-as-pé-ré je veux moi qui vous connais I-ci n'épargner person-ne

Car je ne suis pas poltrone Et comme rien ne m'étonne, rien ne m'effraie ja-

_ mais, Et comme rien — rien ne m'e — ton — ne

PAYSANNES
 Vous ne me fe — rez pas taira En de — pit de sa co — le — re! Qui nous devons

faire tai — re Cet — te langue de vi — pè — re Qui sans cesse de bla — te — re

Heu — reuse de ses excès A cœur joie el — le s'en donne Elle n'é — par —

— gne personne Et comme un bour — don bourdonne, Rien ne l'arrê — te jamais

Oui nous devons faire taire Cette langue de vipere Oui nous devons
 Kiss, Kiss, Kiss, Kiss, Kiss, Kiss, Kiss, Kiss, Kiss, Kiss,
 Kiss, Kiss, Kiss, Kiss, Kiss, Kiss, Ki, Kiss, Kiss, Kiss,

fai-re tai-re Cet-te lan-gue de vi - pe - -
 Kiss, Kiss, Kiss, Kiss, Kiss, Dis pu tez vous battez-vous
 Kiss, Kiss, Kiss, Kiss, Kiss, Dis pu tez vous battez-vous

- re Cet - te lan - gue de vi - pe - re
 Vous allons comp - ter les coups Dis - pu - tez-vous, bat - tez - vous, bat -
 Vous allons comp - ter les coups Dis - pu - tez-vous, bat - tez - vous, bat -

pe - re!
 tez, bat - tez-vous battez - vous battez - vous
 tez, bat - tez-vous battez - vous battez - vous

GREFFIER *Largo.*

L'ASSESEUR Si - len - ce!
 LE TABLEAU Si - len - ce! Un sembla - ble ta -

-page Quand il faut se rendre au bail - la - ge Pour le cor -

-te - ge tri - om - phal Qui, du mar - ché, doit donner

le si - gnal:

Qui nous sa - vons ———— Que c'est l'u - sa
 Qui nous sa - vons ———— Que c'est l'u - sa -
 Qui nous sa - vons ———— Que c'est l'u - sa -

-ge Et qu'un cor - té ge triomphal, Du marche don - ne le si - gnal
 -ge Et qu'un cor - té ge triomphal, Du marche don - ne le si - gnal
 - e Et qu'un cor - té ge triomphal, Du marche don - ne le si - gnal

C'est le mar - ché de Corne - vil - le
C'est le mar - ché de Corne - vil - le!
C'est le mar - che de Corne - vil - le!

Qui lui seul en - richit la vil -
Qui lui seul en - richit la vil -
Qui lui seul en - richit la vil -

The second system continues the vocal and piano parts. The piano accompaniment maintains the same rhythmic pattern. Dynamics include *f* and *p*.

-le, Allez marchez, al - lez mar - chez vous y trou - v'rez c'que vous vou -
le, Allez marchez, al - lez mar - chez vous y trou - v'rez c'que vous vou -
-le, Allez marchez, al - lez mar - chez vous y trou - v'rez c'que vous vou -

RONDEAU.

RÉP. La princesse c'est
peut-être moi que je la
suis.

Allegretto.

SERPOLETTE.

PIANO.

Second vocal line (Soprano) with piano accompaniment. The lyrics are: "_rait sur - na - tu - rel; Et d'abord il se - rait à croi - re Que j'suis vrai -".

Third vocal line (Soprano) with piano accompaniment. The lyrics are: "_ment, tom - bé - du ciel; J'avais deux ou trois jours à peine Et gentiment je".

Fourth vocal line (Soprano) with piano accompaniment. The lyrics are: "sommeil - lais Quand le per' Gaspard dans la plaine Me trou - va sur des".

ci-po lets, Sans doute il pen-sa Je l'presume Que j'e-tais la fil-

-le d'un roi Mais comm' j'n'a-vais pas de cos-tume Je n'a-vais pas d'pa-

-piers sur moi A defaut d'ae-te ce nais-san-ce Sur mon pa-

rall **Tempo**

-ys sur mes pa-rents, J'n'avais pas as-sez d'con-nais-

-san-ce, Pour lui don-ner des ren-seign-ments Mais l'per' Gas-

-pard qui n'est pas bê - te, Sans sa - voir comment qu'j'm'ap'plais M'app'la tout

bon'nent Ser - po - lette Vu qu'j'é - tais sur des Ser - po - lets Mais je me

rit. Tempo.

rall Tempo.

fi - gu - re sans cesse De - puis que j'ai l'âg' de rai - son Que re - suis

la fill' d'un princesse Et qu'on m'a vo - le mon bla - son de vois des

rit Tempo

rall Tempo.

s

traî_tres qui s'ap - prè - tent A m'enle - ver de mon pa -

s

- lais Des conspi - ra - teurs qui me jet - tent Sur mes par -

s

- rains les ser - po - lets. Bref je n'suis rien mais je suppose Que j'suis quelqu'un à

s

mon a - vis La preuve mêm' que j'puis êtr' quequ'chose C'est qu'je n'sais pas du

rall **Tempo.**

s. tout c'que j'suis Tout le mon - de doit re - con - naî - tre Qu'on n'pouss'

s. pas tout seul i - ci - bas Et qu'n'etant pas c'que j'pa - rais

s. è - tre J'puis è - tre tout c'que je n'suis pas.

f *mf*

s.

ff

CHANSON DU MOUSSE.

GRENICHEUX.

Moderato.

PIANO.

p

mf

p

mf

Va pe-tit mousse, où le vent te pous - se

p

pp

Où te portent les flots, les flots, Sur ton na - vi - re. Vogue ou cha - vi - re

6.  *Vogue ou chavi - re dans le fond des eaux.*

suvez.

Ped. Ped.

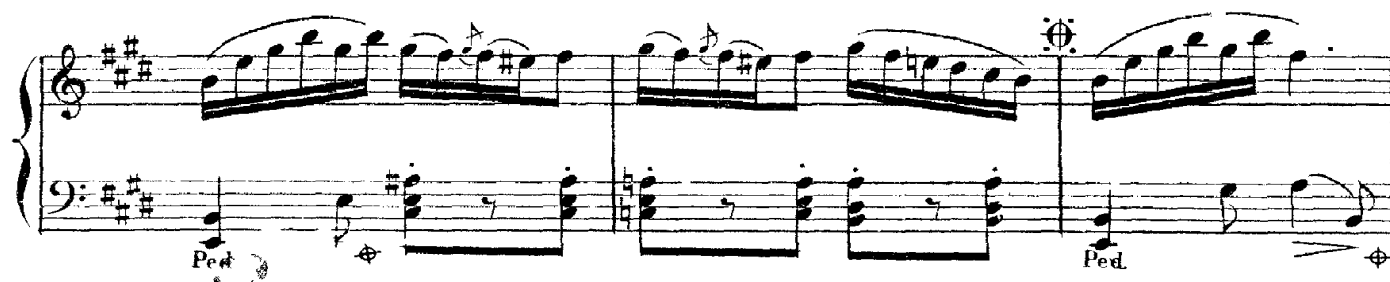

Ped. Ped.

Ped.

6.  *Entre le ciel et l'on - de, Marchant vers l'horizon.*

p

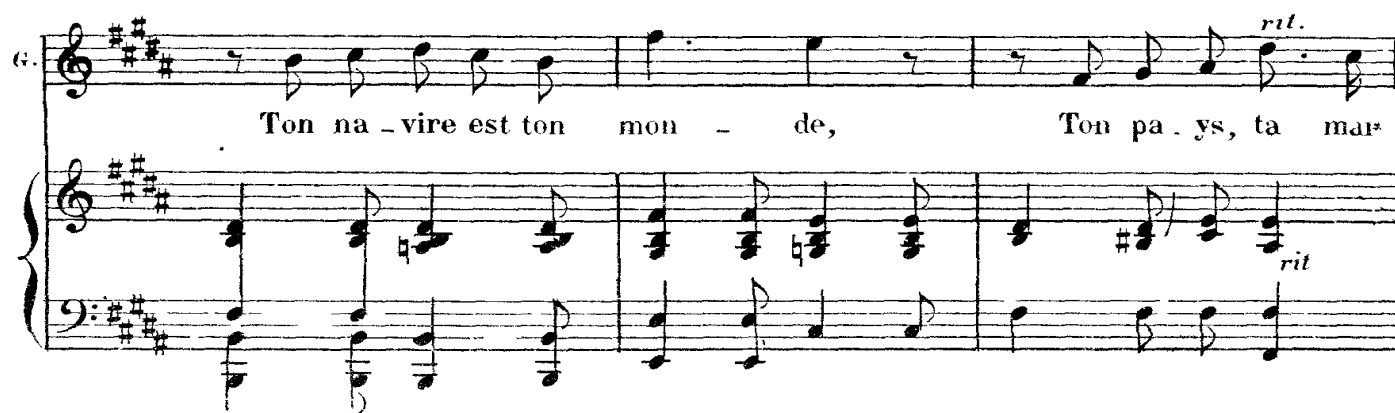
6.  *Ton na - vire est ton mon - de, Ton pa - ys, ta mar*

rit. *rit.*

G. *son Va va petit mous - se, Vo - le*

G. *où le vent te pous - se Va va va*

G. *Va pe - tit mousse Où le vent te pous - se*

G. *Où te portent les, flots, les flots, Sur ton na - vi - re,*

Vogue ou cha - vi - re. Vogue ou cha - vi - re dans le fond des eaux,

survez

Ped. ⊕ Ped. ⊕ Ped. ⊕

Ped. ⊕ Ped.

Peut - être qu'une

p

A la scène on passe de suite du ⊕ au ⊕

rei - ne 'Te don - ne - ra sa main, —

Peut être u - ne ba - lei - ne Te man - ge - ra de -

rit

- mar? Va va petit mous - se -- Vo - le

ou le vent te pous - se - va va va —

Va pe-tit mousse Ou le vent te - pous - se,

Ou te portent les flots, les flots, Sur ton na - vi - re,

The second system continues the vocal line and piano accompaniment. The vocal line has the lyrics "Ou te portent les flots, les flots, Sur ton na - vi - re,". The piano accompaniment features a melodic line in the right hand and a bass line in the left hand, with various articulations and dynamics.

Vogue ou cha - vi - re, Vogue ou cha - vi - re dans le fond des eaux.

On passe du \sharp au \natural

N° 4.

DUO

REP Si votre oncle Gaspard le veut

Moderato

GERMAINE.

GRENICHEUX.

PIANO

p

Mê - me sans con_sul_ter mon cœur, Et mê - me sans vous bien con -
-nai - tre, Je vous ai dit, ce fût un tort peut -
-ê - tre, Je ne se - rai ja - mais qu'à mon sau -

pp

rall

Ge. *veur Et cet - te pa ro - le d'hon - neur En - core au - jour - d'hui je la*

rall

Allegretto.

Ge. don - - ne. Je ju - re de n'être à per -

GREN: Fi - dèle à la foi qu'el - le

Ge. - son - - ne Sans mê - me con - sul - ter mon

G. don - - ne Sans mê - me con - sul - ter son

Ge. cœur mon cœur Je ju - re de n'être à per -

G. cœur son cœur El - le n'é - pou - se - ra per -

son - - ne Je ju - re de n'être à per - son - -

son - - ne El - le n'é - pou - se - ra per - son - -

rall. *tempo.*

- ne A per - son - ne qu'à mon sau - veur; Je ju - re

- ne Non per - son - ne que son sau - veur; El - le n'é -

de n'être à per - son - ne, A per - son - ne qu'à mon sau - veur.

- pou - se - rà per - son - ne, Non per - son - ne que son sau - veur

suivez

A per - son - ne mots su - per - flus Voi - là

com - me l'on me con - so - le Si vous m'ai -

Que fe - rais - je de plus Que de re - pe -
- mtez -

Moderato
ter ma pa - ro - - - le Pa - - role im - pru

- dente, et dont ma jeu - nes - se peut - être au - jour - d'hui pour -

-rait s'affran - chir Mais quand on de - vrait blâ - mer ma pro -

- mes - se de sais qu'a tout prix je dois la te - nir

GRENICHEUX

A tout prix mam'selle, en me par - lant d'mê - me

Vous n' me ras - su - rez que bien fai - ble - ment

J'au - rais at - ten - du plus pa - ti - em - ment

rit
 Si vous m'aviez dit: Grenicheux j'vous ai - - me

GERMAINE
 C'est me de_mander beaucoup trop he - las!

Car c'est un se - cret que je ne sais pas C'est me
 GRENICHEUX
 C'est lui

de_man_der beaucoup trop he - las! Car c'est un se -
 de_man_der beaucoup trop he - las! Car c'est un se -

rall

cret. C'est un secret, que je ne sais pas

cret. C'est un secret, qu'elle ne sait pas.

Obœ.

mf

GERMAINE

Qu'est - ce que l'a - mour? que

puis-je y com - pren - dre. Je n'ai pas ap - pris à sa - voir ce -

GREN

la Or - di - nai - re - ment c'est sans les ap - pren - dre

A la scène on passe de suite au  page 53.

Qu'les fill's du pa - ys sa - vent ces chos's la

GERMAINE

C'est que je n'ai pas leur intel - li - gen - ce

GRENICHEUX

Vous a -

- vez pour tant plus d'edu - ca - ti - on On d'vait vous par -

- ler, à votre pen - sion, De fi - de - li -

GERM

- te, d'amour, de cons - tan - - - - ce, Vous me

demandez beaucoup trop hé - las! dans ma pen - si - on on

n'en par - lait pas C'est me deman - der
C'est lui deman - der

-rall.
beaucoup trop hé - las, Dans ma pen - si - on, ma pen - si - on,
beaucoup trop hé - las, Car c'est un se - cret, c'est un secret
suivez.

Allegro

on n'en par - lait pas
qu'elle ne sait pas

Oui je com - bats tant que je peux Car je le
de crois qu'il se - rait dan - ge - reux de la

p

sens j'ai tort sans dou - te Oui je com - bats tant que je
re - te - nir car sans dou - te de crois qu'il serait dan - ge -

peux Car je le sens j'ai tort sans dou - te Et ce - pen -
 - reux De la re - te - nir car sans dou - te

- dant plus je Pe - cou - te plus mon ser - ment m'est o - di -
 L'affreux Gas - pard — que je re -

- eux *f* Oui je com - bats, *p* oui je com -
 - dou - te *f* Ah! - oui je crois, *p* ah oui je

- bats tan' que je peux Et ce pen - dant plus je l'e -
 crois qu'il se - rait dan - ge - reux L'affreux Gas -

- cou - te Plus mon ser - ment m'est o - di - eux Oui
 - pard que je re - dou - te Ah!

je com - bats Plus mon ser - ment m'est e di
 oui je crois Je crois qu'il se - rait dan - ge -

f.

eux Et ce - pen - dant plus je l'e - cou - te plus mon ser -
 - reux L'ai - freux Gas - pard que je re - dou - te Pourrait nous

- ment m'est o - di - eux Plus mon ser - ment m'est o - di -
 sur - prendre en ces lieux, Pourrait nous sur - prendre en ces

- eux.

lieux

ff animato

REP Ne refusez pas —
CHANSON DES CLOCHES. Soit voici la legende

Moderato.

GERMAINE

PIANO. *ff*

Ped. Ped. Ped. Ped.

vous a_vons, he_las! per_du d'exceillents mai_tres, Et les re_venants, qui

p

troublent notre esprit, De nos bons seigneurs sont les no_bles an_cè_tres,

Qui dans ce château res_sus_si - tent la nuit; Ils voudraient revoir leurs

rit.

rit.

he_ri_tiers peut-ê_tre, Et quand de l'e_xil, nos maîtres reviendront

Par un re_ve_nant, de garde à la te_nê_tre, On dit qu'à l'instant les cloches

Sop: son - neront, On dit qu'à l'instant les clo_ches son - ne_ront
 Ten: On dit qu'à l'instant les clo_ches son - ne_ront
 Basses: On dit qu'à l'instant les clo_ches son - ne_ront

mf cres *een* *do.* *f*

Di_gue di_gue di_gue di_gue di_gue don, Sonne sonne sonne sonne sonne donc;

6e. Di_gue di_gue di_gue di_gue di_gue don Son_ne son_ne donc joy_eux

6e. ca_ril_lon

Sop: Di_gue don di_gue don

Di_gue di_gue di_gue di_gue di_gue di_gue

Ten: Son_nez son_nez

Di_gue di_gue di_gue di_gue di_gue di_gue

Basses. bon bon bon bon

bon bon

di - gue don Di - gue di - gue di - gue di - gue don

di - gue di - gue di - gue di - gue di - gue di - gue di - gue di - gue di - gue

Son - nez Di - gue di - gue di - gue son - nez

di - gue Di - gue di - gue di - gue di - gue di - gue di - gue di - gue di - gue

bon bon bon bon bon bon

bon bon bon

di - gue don di - gue di - gue di - gue di - gue don

di - gue di - gue di - gue di - gue di - gue di - gue di - gue don

son - nez di - gue di - gue di - gue di - gue don

di - gue di - gue di - gue di - gue di - gue di - gue di - gue don

bon bon di - gue di - gue di - gue di - gue don

bon di - gue di - gue di - gue di - gue don

dim:

Ge. *Di_gue di_gue di_gue di_gue di_gue don Sonne son_ne son_ne*

p

Ge. *son_ne son_ne donc Di_gue di_gue di_gue di_gue di_gue don Sonne*

Ge. *son_ne son_ne donc joy_eux ca_ril_lon* *rit:*

Sop: *Di_gue di_gue di_gue*

Tén: *Di_gue di_gue di_gue*

Basses: *Di_gue di_gue di_gue*

rit:

f

Gr.

di_gue di_gue don Son_ne son_ne son_ne son_ne son_ne done

di_gue di_gue don Son_ne son_ne son_ne son_ne son_ne done

di_gue di_gue don Son_ne son_ne son_ne son_ne son_ne done

rall:

Di_gue digue di_gue digue digue don Sonne sonne sonne done joyeux ca_ril_lon

Di_gue digue di_gue digue digue don Sonne sonne sonne done joyeux ca_ril_lon

Di_gue digue di_gue digue digue don Sonne sonne sonne done joyeux ca_ril_lon

rall:

tempo.

ff

Ped. ⊕ Ped. ⊕ Ped. ⊕ Ped. ⊕

Fl.
Cl. *p*

Ge
Il ne sonnait pas, aux jours de nos dé-fai - tes, Il ne sonnait pas dans

p

des temps malheureux, Mais comme il sonnait aux jours de grandes fê - tes

con fuoco.

Ge
Ou quand s'unissaient deux jeunès a - moureux Depuis qu'il se tait, la

rit.

ville est moins joyeu - se Depuis qu'il se tait s'é - loignent les amours

G.

Ce château nous cause u - ne frayeur af-freu-se Et voi-là pourquoi nous ré-pé-

Gie.

- tons toujours! Et voi-là pourquoi nous ré-pé - tons oujours!

Sop:

Et voi - là pourquoi nous ré - pé - tons toujours!

Tén:

Et voi - là pourquoi nous ré - pé - tons toujours!

Basses.

Et voi - là pourquoi nous ré - pé - tons toujours!

mf *cres* *cen* *do.* *sf*

Ge.

Di-gue di-gue di - gue di-gue di-gue don Son-ne son-ne son - ne

p

son-ne son-ne donc Di-gue di-gue di-gue di-gue di-gue don

son-ne son-ne donc joy-eux ca - ril - lon

Sop: di - gue don

Di - gue di-gue di-gue

Tén: Son - nez

Basses. Di - gue di-gue di-gue

bon bon

bon
8

ff

di - gue don di - gue don di - gue di - gue di - gue
di - gue di - gue di - gue di - gue di - gue di - gue di - gue di - gue
son - nez son - nez di - gue di - gue di - gue
di - gue di - gue di - gue di - gue di - gue di - gue di - gue di - gue
bon bon bon bon bon bon
bon bon bon

di - gue don di - gue don di - gue di - gue di - gue
di - gue di - gue di - gue di - gue di - gue di - gue di - gue di - gue
son - nez son - nez di - gue di - gue di - gue
di - gue di - gue di - gue di - gue di - gue di - gue di - gue di - gue
bon bon bon bon di - gue di - gue di - gue
bon bon di - gue di - gue di - gue

GERMAINE.

di - gue don Di - gue di - gue di - gue di - gue di - gue don

di - gué don

di - gue don

di - gue don

di - gue don

di - gue don

8. *dim.* *p*

Son - ne son - ne son - ne son - ne son - ne donc Di - gue di - gue di - gue

di - gue di - gue don Son - ne son - ne son - ne donc joy - eux ca - ril - lon

variante. *rit.*

rit.

Di_gue di_gue di_gue di_gue di_gue don Son_ne son_ne son_ne

Di_gue di_gue di_gue di_gue di_gue don Son_ne son_ne son_ne

Di_gue di_gue di_gue di_gue di_gue don Son_ne son_ne son_ne

son_ne son_ne done Di_gue di_gue di_gue di_gue di_gue don Son_ne

son_ne son_ne done Di_gue di_gue di_gue di_gue di_gue don Son_ne

son ne son_ne done Di_gue di_gue di_gue di_gue di_gue don Son_ne

rall. sonne sonne done joyeux ca_ril_lon.

rall. sonne sonne done joyeux ca_ril_lon.

rall. sonne sonne done joyeux ca_ril_lon.

sonne sonne done joyeux ca_ril_lon. *tempo.*

rall *ff*

p

Ped. Ped. Ped. Ped.

REP. C'est la seule dont le
RONDEAU VALSE. souvenir ne m'ait pas
quitté.

Moderato

HENRI.

PIANO.

H. J'ai fais trois fois le tour du mon - de Et

H. les dangers font mon bon - heur; J'ai - me le ciel, quand le ciel

H. gron - de, La mer quand elle est en fu - reur, J'ai

H *rall.* *rall.*
 fais trois fois le tour du monde Et les dangers font mon bon-
rall

H -heur. J'ai fais trois fois le tour du monde
f *p*

Tempo di valse

H Dans mes voya- ges,
p

H Com-bien d'o- ra - ges Que de nau- fra - ges Mais en re-
p

H -tour, Au sein des fê - tes, Que de con- quê - tes,
p

H

Que d'a - mou - ret - tes Sans a - mour, I - ta - li -

H

- en - nes, Cir - cas - si - en - nes, Al - ge - ri - en - nes,

H

Cha - que pa - ys M'en de - vait u - ne Ôa blon - de ou

H

bru - ne Et de cha - cu - ne j'é - tais e - pris,

H

Tou - jours de mê - me, Le croy - ant mê - me,

H

J'ai dit je t'ai - me A des ver - tus, Dont la vie -

H.

toi - re, Fai_sait ma gloi - re, Et ma mé - moi - re

H.

Ne les voit plus, C'est qu'u - ne bel - le

H

Me rend fi - dè - le Je me rap - pel - le

H. *p*
 Tou - jours he - las La bien - ve - nu - e,

II. *p*
 Cette in - con - nu - e, Que j'ai te - nu - e En - tre mes

H. *ff*
 bras Je l'ai te - nu - e

H. *ff*
 En - tre mes bras; en - tre mes

H.

bras

Oui

Tempo.

Vil - le che - ri - e, Ô ma pa -

pp

H.

- tri - e, Fais, je t'en - pri - e, Par - ler les flots

H.

Et qu'on me ren - de Cet - te nor - man - de, Que je de -

H. *man - de A tes e - chos; Pour la con - nai - tre,*

H. *La voir re - nai - tre, Et m'ap - pa - rai - tre, Sortant des*

H. *flots — Tout m'est fa - ci - le, Fut - il u - ti - le*

H. *De bra - ver mil - le dan - gers nou - veaux!*

ENSEMBLE.

Allegro.

SERPOLETTE.
GERMAINE.

GRENICHEUX.

GASPARD.
LE BAILLI.

Soprano.

Ténors.

Basses.

CHŒUR.

PIANO.

ff

C'est affreux o - di - eux, Sans se cacher d'a - van -

C'est affreux o - di - eux, Sans se cacher d'a - van -

C'est affreux o - di - eux, Sans se cacher d'a - van -

ta - ge, C'est affreux o - di - eux C'est af - freux o - di - eux,
 ta - ge, C'est affreux o - di - eux C'est af - freux o - di - eux,
 ta - ge, C'est affreux o - di - eux C'est af - freux o - di - eux,

GASPARD.

GA. Ab

La veil le d'un ma - ri - a - ge, Seule a - vec un a - mou - reux;
 La veil le d'un ma - ri - a - ge, Seule a - vec un a - mou - reux;
 La veil le d'un ma - ri - a - ge, Seule a - vec un a - mou - reux;

Timb.

SERPOLETTE.

S. C'est ça c'est ça

GA. je l'é - tran - gle - rai

GERMAINE

S. *E*-tranglez le, ce gredin la; De grâce écou-tez

GE. moi De grace écou-tez - moi

GA. *GASP.* Dro - les - se ah tu vas re - ce -

GA. *Le BAILLI* voir.... — *GASP.* Ho - là! par - don; *Le BAL.* Que veux di - re ce -

GASP. *le B.* -la?... Mon soufflet s'est trompé d'a - dres - se; *Allegro.*

S. *SERP.* C'est moi, qui les ai vus La bas, dans les gue -

S. *-rets, Ce monstre ser-rait de très près Vo-tre fu-tu-re qu'il re-*

S. *-tu-que;*
 1^{re} B. *Le BAL.*
Qu'on s'em - pa - re de ce gar - çon, Et qu'on le con-

GREN.
 Et vous cou rez a
 - dui se en pri - son.

G. *près vo tre per ru - que.*

Ciel, o - ser s'at_ta_quer ain - si

Ciel, o - ser s'at_ta_quer ain - si

Ciel, o - ser s'at_ta_quer ain - si

A la per - ru - que, à la per - ru - que, Ciel, o -

A la per - ru - que, à la per - ru - que, Ciel, o -

A la per - ru - que, à la per - ru - que, Ciel, o -

- ser S'at ta - quer ain - si a la per - ru - que d'un bail - li, à la per -

- ser S'at ta - quer ain - si a la per - ru - que d'un bail - li, à la per -

- ser S'at ta - quer ain - si a la - per - ru - que d'un bail - li, à la per -

-ru-que d'un bail - li; chercher à s'é - dui - re sa fem -

-me, Et puis le dé - coif - fer ain - si - - - - - chercher a

sé - dui - re sa femme, Et puis le de - coiffer ain - si; C'est af - freux C'est in -

fa - - - me, Cou - rons a près lui

fa - - - me, Cou - rons a près lui

fa - - - me, Cou - rons a près lui

ff

ENTR'ACTE.

VIEILLE CHANSON.

Tempo moderato

PIANO.

Con leggiero.

1^e fois. 2^e fois.

f

p

f *p* *f* *p*

p

N° 8.

REP Ah! si je trouvais
à m'engager.

COUPLETS.

Allegretto.

GRENICHEUX.

PIANO.

ad lib.

G. maî - tres du pa - ys, Je le pour - rais, peut ê - tre, Mais

G. d'un troi - siè - me Maî - tre, Il fau - drait m'dé - pé - cher De

G. d'ye - nir le Co - cher; Mais r'noncer à Ger - mai - ne, Me

rall.

suivez.

G. re - met - tre à la Chai - nel... Co - cher mi - sé - ri - co - re, Ça

tempo.

G. m'cout' beau - coup, Mais ça vaut mieux qu'la cor - de, qu'la

cor - de au - cou.

2^e COUPLET.

Au mar - che d'Corne -

vil - le S'en - ga - ger est fa - ci - le Et quand on l'est un'

fois On peut pendant six mois *ad lib* Se mo - quer d'la jus -

ti - ce Pour peu que j'ré - us - sis - se d'bra - v'rai des au - jour -

- d'hui Gas - pard et le bail - li Mais pour que je les

bra - ve Faut qu'je r'de - vienne es - cla - ve Co - cher mi - sé - ri -

rall *tempo.*

suyez.

- cor - de Ça m'cout' beau - coup Mais ça vaut mieux qu'la

cor - de qu'la cor - de au cou.

tempo.

A. CHŒUR. — B. CHŒUR des Domestiques.
C. CHŒUR des Cochers. — D. CHANSON des Servantes.

(E) FINAL.

Allegro moderato.

REP Prenez les vôtres, Messieurs

SERPOLETTE. 

Servantes. 

Cochers. 

Domestiques. 

Dessus. 

Ténors. 

Basses. 

PIANO. 

Sur le mar - ché —

Sur le mar - ché —

Sur le mar -

eres - cen - do.

de Cor - ne - vil - le Vous pouvez à des prix fort doux Vous pouvez

de Cor - ne - vil - le Vous pouvez à des prix fort doux Vous pouvez

- ché de Cor - ne - vil - le Vous pou - vez à

à des prix fort doux Trouver l'a - gré - a - ble et l'u -
à des prix fort doux Trouver l'a - gré - a - ble et l'u -
des prix fort doux, des prix fort doux Trouver l'a - gré - a - ble et l'u -

ti le Done à ce marché rendez vous Done à ce
ti le Done à ce marché rendez vous Done à ce
ti le Done à ce marché rendez vous Done à ce

mar_ché ren_dez vous ren - dez vous
mar_ché ren_dez vous ren - dez vous
mar_ché rendez vous ren - dez vous **B**

Les domestiques.

Nous sommes les domes - ti - ques Les meilleurs les plus a -

- droits Et les plus é - co - no - mi - ques Les plus soumis à la

fois Ne li - sant jamais les let - tres Nous sommes en ve - ri -

TUTTI.

- té Pleins de res - pect pour les mai - tres Qui font notre vo - ton.

d

- te Ne li - sant jamais les let - tres Nous sommes en vé - ri

d

- té Pleins de res - pect pour les maî - tres Qui font notre vo - lon -

d

- té

C

Les cochers.

Clie clac en voi -

c

tu - re Fouett' fouette cocher Clie clac approchez

c. 
 Choisissez à Pa - ven - tu - re . Voler messieurs les co -

c. 
 chers En dé - pit du temps qu'il fait Par les chemins de tra -

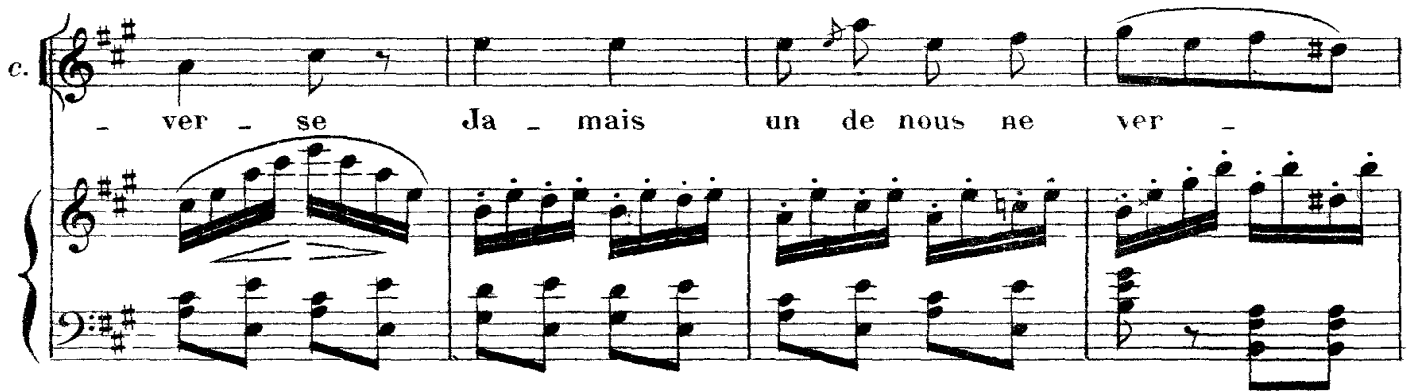
c. 
 - ver - se Ja - mais un de nous ne ver -

c. 
 - se En de - pit du temps qu'il fait Par les chemins de tra -

c. 
 - ver - se Jamais un de nous ne ver - se Ne

(D)

ver - se qu'au ca - ba - ret

SERP
 Vous qui voulez des ser - van - tes Soumi - ses o - be - is -

s - santes Ap - prochez - vous En v'la des

Servantes.

Ap - prochez - vous

bru - nes et des blon - des En v'la des min - ces et des

des Y'en a pour tous les goûts
 Y'en a pour

tous les goûts R'gardez par

ci R'gardez par la Que dit's - vous de tout ce - là Voyez ce -

- ci Vo yez ce - là Comment trouvez-vous ce - la
 R'gardez par

la Voyez ce -
ci R'gardez par la que dit's vous de tout ce - la Voyez ce -

- ci voyez ce - la comment trouvez-vous ce - la
- ci voyez ce - la comment trouvez-vous ce - la

2^d COUPLET
Nous on des triches et

roses nous sa - vous beaucoup de choses Qu'on nous appre - la

Serv.

SERP

Qu'nous ap-pre-nons Et pour mieux ser- vir. no-tre mai-

-tre Nous ne de-man-dons qu'à con-naî-

-tre Ce que nous i-gno-rons
Ce que nous

R'gardez par
gno-rons
ff *p*

- et R'gardez par la Que dit's vous de tout ce - la Voyez ce -

- er voyez ce - la comment d'avez-vous ce la

R'gardez par

rit

Voyez ce

c R'gardez par la Que dit's vous de tout ce - la Voyez ce -

Voyez ce - là commen trouvez-vous ce - la

Voyez ce la commen trouvez vous ce la

ff

les cochers
Clic clac en voi - tu - re

les domestiques
Nous som - mes les do - mes - ti - ques les meil -

c.
_ Fouett' fouette cocher Clic, clac, approchez Choisisez à l'a - van -

d.
_ leurs les plus a - droits Et les plus e - co - no -

R'gardez par

tu - re Voici messieurs les co - chers

mi - ques les plus sou - mis a la fois Ne li -

ei' r'gardez par là Que dit's vous de tout ce
 En dé - pit du temps qu'il fait Par les chemins de tra -
 - sant jamais les let - tres Nous som_mes en vé - ri -

- là Vo_yez ce - ci Vo yez ce - là comment
 - ver - se da - mais un de nous ne
 - té Pleins de res - pect pour les maî - tres Qui

- trou_véz - vous ce - là R'gardez par ci R'gardez par
 ver - se En dé -
 font notre vo - lon - té Ne li - sant jamais les

- la Que di's - vous de tout ce - là Vo - yez ce
 - pit du temps qu'il fait Par les chemins de tra - ver - se
 let - tres Nous som - mes en ve - ri - té Pleins de

- ci Vo - yez ce - là comment trouvez vous ce là
 Jamais un de nous ne ver - se Ne ver - se qu'au ca - ba - ret
 res - pect pour les maî - tres Qui font no - tre vo - lon - te

On parle
 Silence

Moderato

SERPOLETTE

GERMAINE.

GRENICHEUX.

HENRI.

GASPARD.

Soprano.

Tenor

CHŒUR.

Basse.

PIANO.

H

Jeune fille, dis-moi ton

Mon nom Serpo - let - te

nom C'est

bien Je te choi - sis.

SFRP Si

gnez Signez sans crainte Va

HENRI

Et - n re - sus - ci - tu -

Ène pou Serpo - let - te

S
te

Mais un co - cher m'est neces - saire

II
GRENI
Jean Greni -

Ah ce - lui - ci Ton nom

- cheux Jean Gre - ni -

S
chez le me - me mai - tre tous deux tous deux

II
- cheux

C'est bon c'est bon Voilà qui fait mon af - fai - -

- 10
Mer - ci mer - ci main - te - nant pour six mois je

Le TABELLION Qu'est-ce donc
brave le bail - li

Un - hom - me d'humeur fu - ri - bon - de Et qui bous - cule tout le
Un hom - me d'humeur fu - ri - bon - de Et qui bous - cule tout le
Un hom - me d'humeur fu - ri - bon - de Et qui bous - cule tout le

mon - de

mon - de

mon - de

GASPARD

Germaine e - tait en - fer - me - e Et bien

sûr de la te - nir Ma ra - ge s'e - tait cal - me - e Mais el

The third system continues the vocal line with the lyrics 'sûr de la te - nir Ma ra - ge s'e - tait cal - me - e Mais el'. The piano accompaniment remains consistent.

le vient de s'en - fuir Est-ce i - ci qu'on me la ca - che Mes en -

The fourth system concludes the vocal line with the lyrics 'le vient de s'en - fuir Est-ce i - ci qu'on me la ca - che Mes en -'. The piano accompaniment continues to the end of the system.

Ga. *- ne - mis sont nom - breux, Mais - il faut bien qu'on le sa - che Seul je*

Ga. *lut - te - rai contr eux Car ma fu - réur est ex - trè - me Et dus -*

Ga. *- sé - je voyez - vous E - tre mas - sa - cré moi - même Je veux les massa - crer*

tous HENRI

Ah

SERP GREN

Il rage et je ju - bi - le S'il

H *le vi - lain bon - hom - me*

più lento.

GFRM.

Ge. m'avait a - per - çu quelle pi - le Il est par -

Ge. - ti Ger - mai - ne du cou - ra - ge De - main de - main j'é -

Ge. pouvais le bail - li Non, non cent fois plu - tôt l'es - cla -

Ge. - va - ge Mais sans dé - voi - ler mon se - cret Com -

Ge. - ment, fi - dè - le à la - cou - tu - me Me propo -

G_e ser
HENRI Le ca_pi - tai_ne ab s'il me recon -

H. Le singulier cos - tu - me

G_e - naît

H. Cette fil_ le quelle est el_ le Quoi vous

Allegretto.

G_e Que dire hé - las

H. vous ca_chez la bel_ le Ne tremblez

H. pas Est-il u - ne seu_ le ser - van - - - - te Qui pour s'en -

H

- ga - ger ne se van - te De ses moindres at -

GERM. *Piu lento.*

Ah! oui ah oui je sais R'gardez par

- traits. *col canto.*

p riten.

ci R'gardez par là Que dit's - vous de tout ce - là Voyez ce -

- ci Voyez ce - là Comment trou - vez - vous ce - là R'gardez par

rit.

ci R'gardez par là Que dit's - vous de tout ce - là Voyez ce -

-ci Voyez ce - là Comment trouvez-vous ce - là.
 HENRI *pressez.*
 Ah! vous é - tes Ger -

Si - len - ce ca - pi - tai - ne
 - mai - ne? Du pa - ys je con - nais la loi

GASPARD.
 Venez vous n'avez plus d'autre maî - tre que moi Non ce n'est

plus sur la rou - te Qu'il fal - lait la cher -

Ga
 _ cher la cher_ cher Dans cet_ te fou - le sans dou -

SERP
 Ah! qu'est c'que

Ga
 - te El_ le doit se ca - cher, se ca - cher.

S
 vois c'est Germaine en ber_ gè - re

HENRI
 Arriè_re. ar -

Ga
 Germaine, ah! je te tiens!

H
 - riè - re Germaine est ma ser - van - te. Elle est ma niece a

mesure.
 GASP Allegro.

1^e TAB

moi Si - lence et res - pect à la loi

ff

Sopranos SERP GERM

Oui par_tout quand sur la ter_re La loi parle il

Ténors GREN HENRI

Oui par_tout quand sur la ter_re La loi parle il

Basses. GASP LU BAILLI

Oui par_tout quand sur la ter_re La loi parle il

faut se tai_re Mal_heur au te_me - rai_re Qui veut n'impor_te pour -

faut se tai_re Mal_heur au té_me - rai_re Qui veut n'impor_te pour -

faut se tai_re Mal_heur au te_me - rai_re Qui veut n'impor_te pour -

- quoi A - gir en maî - tre suprê - me La loi pu - nit

- quoi A - gir en maî - tre suprê - me La loi pu - nit

- quoi A - gir en maî - tre suprê - me La loi pu - nit

el - le mê - me Qui veut en - frein - dre la loi Qui veut en -

el - le mê - me Qui veut en - frein - dre la loi Qui veut en -

el - le mê - me Qui veut en - frein - dre la loi Qui veut en -

- freindre la loi Res - pect à la loi Res - pect à la

- freindre la loi Res - pect à la loi Res - pect à la

- freindre la loi Res - pect a la loi Res - pect a la

loi La loi pu-nit qui veüt enfrein-dre la

loi La loi pu-nit qui veüt enfrein-dre la

loi La loi pu-nit qui veüt enfrein-dre la

loi Res-pect à la

loi Res-pect à la

loi Res-pect à la

loi Oui partout quand sur la ter-re La loi parle il

loi Oui partout quand sur la ter-re La loi parle il

loi Oui partout quand sur la ter-re La loi parle il

faut se tai-re Mal-heur au té-me-rai-re Qui veut n'impor-te pour

faut se tai-re Mal-heur au té-me-rai-re Qui veut n'impor-te pour

faut se tai-re Mal-heur au té-me-rai-re Qui veut n'impor-te pour

- quoi A-gir en maî-tre suprê-me La loi pu-nit

- quoi A-gir en maî-tre suprê-me La loi pu-nit

- quoi A-gir en maî-tre suprê-me La loi pu-nit

el-le mê-me Qui veut en-frein-dre la loi, Qui veut en-

el-le mê-me Qui veut en-frein-dre la loi, Qui veut en-

el-le me-me Qui veut en-frein-dre la loi, Qui veut en-

- freindre la loi la

- freindre la loi la

- freindre la loi la

loi.

loi.

loi.

ff

ff

ff

ACTE II. ENTR'ACTE.

Ben Moderato

PIANO.

Enchaînez le N° 10

N^o. 10.

A. CHOEUR. B. TRIO. C. CHANSON.

Même Mouvement

GERMAINE.

HENRI.

TÉNORS

BASSES.

CHOEUR

A.

p A la lu-eur

p A la lu-eur

Même Mouvement.

PIANO.

T

B

de ces flambeaux Par - cou - rons ces de - meu - res som - bres

de ces flambeaux Par - cou - rons ces de - meu - res som - bres

T
Al - lons, mous - ses et ma - te - lots De ce ch^âteau chassons les

B
Al - lons, mous - ses et ma - te - lots De ce ch^âteau chassons les

T
om - bres . A la lu - eur de ces flambeaux

B
om - bres . A la lu - eur de ces flambeaux

T
Par - cou - rons ces de - meu - res som - bres . Al - lons, mous - ses

B
Par - cou - rons ces de - meu - res som - bres . Al - lons, mous - ses

T et ma-te-lots De ce château chassons les om-bres, A

B et ma-te-lots De ce château chassons les om-bres,

T la lueur de
A la lueur de ces flam-beaux. HENRI

B A la lueur de ces flam-beaux. Oui c'est par-

Oboe.
p

B - là par cet-te ga-le-ri-e Que sans sorcel-le-ri-e Nos fan-

B - tô - mes viennent i - ci Vous le voyez dans cet-te salle aus-

GERMAINE.

si Rien de changé. Ciel! qu'avez-vous Germai - ne? Je

This block contains the first system of music for Germaine. It features a vocal line in bass clef with a key signature of two sharps (F# and C#) and a 3/4 time signature. The lyrics are: "si Rien de changé. Ciel! qu'avez-vous Germai - ne? Je". Below the vocal line is a piano accompaniment consisting of two staves, with the right hand in treble clef and the left hand in bass clef. The piano part includes chords and melodic lines that support the vocal melody.

trem - ble. mais je vous suivrai Partout où vous i - rez j'i - rai :

This block contains the second system of music for Germaine. The vocal line continues with the lyrics: "trem - ble. mais je vous suivrai Partout où vous i - rez j'i - rai :". The piano accompaniment features a more active right hand with sixteenth-note patterns and a steady bass line.

HENRI.

A mes cô - tés soyez certai - ne Que rien n'est à

This block contains the first system of music for Henri. The vocal line is in treble clef with the key signature of two sharps. The lyrics are: "A mes cô - tés soyez certai - ne Que rien n'est à". The piano accompaniment features a steady bass line and a right hand with a melodic line that includes a triplet of eighth notes.

Allons on fui - ra devant nous .

crain - dre pour vous. Allons on fui - ra devant nous .

This block contains the second system of music for Henri. The vocal line continues with the lyrics: "Allons on fui - ra devant nous ." and "crain - dre pour vous. Allons on fui - ra devant nous .". The piano accompaniment features a steady bass line and a right hand with a melodic line that includes a triplet of eighth notes.

T
A la lu_eur de ces flambeaux Par_cou_rons ces de_

B
A la lu_eur de ces flambeaux Par_cou_rons ces de_

T
- meu_res som_bres. Al_lons, mous_ses et ma_te_lots

B
- meu_res som_bres. Al_lons, mous_ses et ma_te_lots

T
De ce château chassons les om_bres. A la lueur de

B
De ce château chassons les om_bres. A la lueur de

T
ces flam-beaux!

B
ces flam-beaux!

(On parle)

pp

ENCHAÎNEZ

B. TRIO.

Rép: Et le capitai-
ne nous attend.

Allegretto.

SERPOLETTE .

GRENICHEUX .

LE BAILLI .

PIANO .

S

Fermons les yeux, Fermons les yeux, Fermons les

G

Fermons les yeux, Fermons les yeux, Fermons les

Le B

Fermons les yeux, Fermons les yeux —

p

S
yeux, Fermons les yeux, Fermons les yeux, Fermons les

G
yeux, Fermons les yeux, Fermons les yeux, Fermons les

Le
B
Fermons les yeux. Fermons les yeux,

S
yeux, Lo lo lo lo lo lo lo lo lo lo lo lo lo lo lo

G
yeux, Lo lo lo lo lo lo lo lo lo lo lo lo lo lo lo

Le
B
Fermons les yeux, Lo lo lo lo lo lo lo lo lo lo lo lo lo lo lo

S
Fermons les yeux, Fermons les yeux.

G
Fermons les yeux, Fermons les yeux.

Le
B
Fermons les yeux, Fermons les yeux

SERPOLETTE.

S Re - garder, non, non, je n'o - se i - ci Peut-on voir

S quel - que cho - se Sans voir quel - que cho - se d'affreux, Sans voir quelque cho -

G Sans voir quelque cho -

Le B Sans voir quelque cho -

S - se Fermons les

G - se Quelque eno - se d'af - freux Quelque cho - se d'affreux. Fermons les

Le B - se Fermons les yeux

Soprano: ah!

Alto: ah!

Tenore: ah!

Basso: ah!

Animato.

GRENICHEUX.

Ah! que vois - je ?

LE BAILLY.

En croirai - je mes yeux! —

SERPOLETTE.

Ma surprise est complè - te

L'ombre de Grenicheux.

LE BAILLY.

L'ombre de Serpo -

Lo B

let - te L'om - bre de Monsieur le Bail - li

LE BAILLI.

Eh! quoi nos trois om - bres i ei, Nostrois ombres i -

SERPOLETTE. LE BAILLI.

- ei Mais non, mais non, je ne suis pas u - ne om - bre Ni .noi non

s

Calmons nos es - prits é - per - dus.

6

Ni moi non plus. Calmons nos es - prits é - per - dus.

Lo B

plus. Calmons nos es - prits é - per - dus. Allegretto.

C. CHANSON.

SERPOLETTE.

s

Pris-ti! sa-pris -

rall: tr

Moderato.

s

- ti, montons nous la tête Car on peut mourir d'la peur de mou -

s

- rir Et mourir de peur ce serait trop bê - te Quand on peut mou -

s

- rir d'bonheur et d'plai - sir. Cent fois au pa - ys on a pu voir

s
com_me Je me dé_fen_dais contre un sé_duc_teur Je me dé_fen_

s
-dais contre un sé_duc_teur. Et quoi j'aurais peur de l'ombred'unhomme
8-----8-----
suivez

s
Quand un homme entier ne me fait pas peur. Et quoi j'aurais peur

s
de l'ombred'unhom_me Quand un homme entier ne me fait pas peur, Et
G
Peut-
Le
B
Peut

S
G
Le
B

quo: j'aurais peur del'ombred'un hom_me Quand un homme entier ne me
- el-le a_voir peur de l'ombred'un hom_me Quand un homme entier ne lui
... el-le a_voir peur de l'ombre d'un hom_me Quand un homme entier ne lui

S
G
Le
B

fait pas peur Et quoi j'aurais peur de l'om_bred'un hom_me
fait pas peur Peut-el-le avoir peur de l'om_bred'un hom_me
fait pas peur Peut-el-le avoir peur de l'om_bre d'un hom_me

S
G
Le
B

Quand un homme entier ne me fait pas peur!
Quand un homme entier ne lui fait pas peur!
Quand un homme entier ne lui fait pas peur!

Moderato.

s Tous les reve - nants qui, par les nuits sombres, Se promèneraient dans ce noir sé -

s - jour, Ne pourraient jamais être que des ombres, Et je me souviens que surprise un

s jour, Contre des soldats demeure trop galantes. Je suis défen - du' pa - ro le d' hon -

s - neur! Je suis défen - du' pa - ro - le d' hon - neur! Et puis je avoir peur

s

d'ombres in_no_cen - tes Quand un ré_gi_ment ne me fait pas peur, Et

suivez

s

puis_je avoir peur d'ombres in_no_cen - tes Quand un ré_gi_ment ne me

s

fait pas peur, Et puis_je avoir peur d'ombres in_no_cen - tes

G

Peut - el - le avoir peur d'ombres in_no_cen - tes

Lo B

Peut - el - le avoir peur d'ombres in_no_cen - tes

S
 Quand un ré-gi-ment ne me fait pas peur; Et puis-je avoir peur

G
 Quand un re-gi-ment ne lui fait pas peur; Peut-elle avoir peur

Lo
 B
 Quand un ré-gi-ment ne lui fait pas peur; Peut-elle avoir peur

S
 d'ombres in-nocen-tes Quand un ré-gi-ment ne me fait pas peur.

G
 d'ombres in-nocen-tes Quand un ré-gi-ment ne lui fait pas peur.

Lo
 B
 d'ombres in-nocen-tes Quand un ré-gi-ment ne lui fait pas peur.

Op. 11.
CHANSON.

Rép: Quand nous vous
avons arrê-tés.

LE BAILLI. *Allegretto.*

PIANO. *f*

J'a - vais per - du la tête et ma per - ru - que,

Ma fian - cé - e et toute di - gnité; 8:--- Il é - tait temps de

Le
B

dé-roberma nu - que Aux quo-li - bets d'u - ne ville en gaî - té.

Le
B

Par tout le mon - de apos-tro-phé, J'entendais di - re à

Le
B

la foule inci - vi - le, En me voyant ain - si coif - fé, En me voyant ain -

Le
B

- si coif - fé : C'est un ma - ri, C'est un ma - ri, C'est

Lo
B

un ma_ri de Corne_vilz - le C'est un ma_ri, C'est un ma_ri de

Lo
B

Cor - ne, de Cor - ne, de Cor_ne - vil - - - le .

Lo
B

Je

Lo
B

n'o - sais plus re - tour_ner au bail_la - ge, Je n'o_sais plus me

Le B

montrer nul le part. J'é-tais à bout de

Le B

force et de cou-ra-ge Quand vous m'avez ren-con-tré par ha-sard,

Le B

Et j'en-ten-dais tous les é-chos Quim'ar-ri-vaient de

Le B

cette affreuse vil-le Me poursuivant a-vec ces mots, Me poursuivant a-

Le
B

- vec ces mots : C'est un ma_ri, C'est un ma_ri, C'est

Le
B

un ma_ri de Corne_vil - le, C'est un mari, C'est un ma_ri de

Le
B

Cor - ne, de Cor - ne, de Cor_ne - vil - - - - le.

f

SC. 12.

CHANSON et CHOEUR. Rép: Voyons encore.... Ah! les fantômes!

Moderato.

HENRI.

SERPOLETTE
GERMAINE.
DESSUS.

GRENICHEUX.
TÉNORS.

LE BAILLI.
BASSES.

PIANO.

Mes a - yeux é - taient res - - tés De

garde à cet - te pla - ce, Et les ban - dits, dont

u

nous cherchons la tra - ce N'ont pas o - sé s'ap - pro - cher

Risoluto.

B

d'eux! Sous des armures à leur tail - le Que tous ces peux géants por -

H

- tarent, Aux croi - sa - des, ils combattaient, Plus grands encor dans la ba -

u

- tail - le, Et le glai - ve du Sar - razin Qui

de leur coeur sui_vait la tra_ ce, Mème au défaut de leur cui_

_ ras _ se, Mème au défaut de leur cui _ ras _ se Se brisait

rit: Moderato.

contre un coeur d'ai _ rain. _ C'est la sal_ le de mes an_

SERP: GERM: C'est la sal_ le de ses an_

GRENICHEUX. C'est la sal_ le de ses an_

avec les Ténors.

LE BAILLI. C'est la sal_ le de ses an_

avec les Basses.

rit:

- cè - tres, De - bout, sur leurs so - cles pou -
 - cè - tres, De - bout, sur leurs so - cles pou -
 - cè - tres, De - bout, sur leurs so - cles pou -
 - cè - tres, De - bout, sur leurs so - cles pou -

- dreux, Debout! Re - con - naissez vos anciens
 - dreux, Debout! Re - con - naissons nos anciens
 - dreux, Debout! Re - con - naissons nos anciens
 - dreux, Debout! Re - con - naissons nos anciens

maî - - - tres, Tous ces guerriers sont mes — a -

maî - - - tres, Tous ces guerriers sont ses — a -

maî - - - tres, Tous ces guerriers sont ses — a -

maî - - - tres, Tous ces guerriers sont ses — a -

- ieux . — Tous ces guerriers sont mes — a -

- ieux, ses a_ieux! Tous ces guerriers sont ses — a -

- ieux, ses a_ieux! Tous ces guerriers sont ses — a -

- ieux, ses a_ieux! Tous ces guerriers sont ses — a -

Risoluto.

H *- ieux! ———* **II** *n'est plus de combats su-*
- ieux! ———
- ieux! ———
- ieux! ———

ff

H *- bli - més; Au - jourd'hui la mort c'est l'é - clair, Et le plomb qui sif-*
- fle dans l'air, Au ha - sard frappe ses vic - ti - mes; Mais au temps de ces

H *- fle dans l'air, Au ha - sard frappe ses vic - ti - mes; Mais au temps de ces*

fiers soldats, Leurs troupes é-taient ac-co-lé-es, Et

corps à corps dans les mê-lé-es, Et corps à corps dans les mê-

-lé-es Ils mouraient mais ne tom-baient pas.

rit. ad lib.

Moderato.

C'est la sal-le de mes an-cê-tres De-

C'est la sal-le de ses an-cê-tres De-

C'est la sal-le de ses an-cê-tres De-

C'est la sal-le de ses an-cê-tres De-

H
 _bout sur leurs so - eles pou_dreux, Debout!
 S
 Ge
 D
 _bout sur leurs so - eles pou_dreux, Debout!
 Gr
 T
 _bout sur leurs so - eles pou_dreux, Debout!
 Lo
 B
 B
 _bout sur leurs — so - eles poudreux, Debout!

H
 Re - con - naissez vos anciens maî - tres Tous ces guer -
 S
 Ge
 D
 Re - con - naissons nos anciens maî tres Tous ces guer -
 Gr
 T
 Re - con - naissons nos anciens maî - - tres Tous ces guer -
 Lo
 B
 B
 Re - con - naissons nos anciens maî - - tres Tous ces guer -

_riers sont mes — a_ïeux! — Tous ces guer-
 _riers sont ses — a_ïeux, ses a_ïeux! Tous ces guer-
 _riers sont ses — a_ïeux, ses a_ïeux! Tous ces guer-
 _riers sont ses — a_ïeux, ses a_ïeux! Tous ces guer

p

- riers sont mes — a_ïeux! —
 - riers sont ses — a_ïeux!
 - riers sont ses — a_ïeux!
 - riers sont ses — a_ïeux!

ff

ENSEMBLE et COUplet. *Rép.* La fille du comte
c'est moi.

SERPOLETTE

HENRI

GERMAINE
DESSUS

GRENICHEUX.
TENORS

LE BAILLI.
BASSES

PIANO.

ff

Que dit - el - - le ?

Que dit - el - - le ?

Que dit - el - - le ?

Ob Cl

s

moi, C'est moi, Ces pa-piers en font foi; Da-

s

-tés du seize mai, Le dix-huit on me trou-ve, Ah! je ne

HENRI.

S
sais ce que j'e - prou - - ve... El - le sé - va - nou -

H
- it - je erois, je erois, Ah! l'a - ven - ture est surpre -

B
- nan - te, Quoi Ser - po - let - te, ma ser - vante, Est vi - com -

B
- tes se et mar - qui - se a la fois.

SERPOLETTE Risoluto.

s

Vi-com-tes-se et mar-qui-se, Ah! pour moi quel-

s

-le' sur-pri-se, Tout ce que j'a-vais per-du Pour-ra donc m'è-

s

-tre ren-du. Vi-com-tes-se et marqui-se Jamais dans sa

s

con-voi-ti-se, Ser-po-let-te ne pen-sa E-tre si no-

Tempo.

s
- ble que ça . Vi - comtes - se et mar - qui - - - se ,

s
Voi - là qui - me di - vi - ni - se , N'est - ce pas - que je parais

s
Plus bel - le que je n'é - tais . Vi - comtes -

s
se et mar - qui - se Vi - te que l'on me courti - se

s. Pour tous les no - bles ap - pas Qu'on ne me con -

rit:

Tempo.

s. - nais - sait pas. Vi - com - tesse et mar - qui - - - se

s. Que nul ne me con - tre - di - se Que chacun, sui -

Bis.

s. - vant ma loi, N'o - bé - is - se plus qu'à moi.

s

Vi - com - tes - - se et mar - qui - se La no - bles - se im -

s

- mor - ta - li - se Et tou - jours el - le vous fait, Pour pa -

8

sans ralentir ad libitum

s

- raî - - tre ce qu'on est, Ou - bli - er - - ce qu'on é -

8-

s

- tait.

ff *ff*

№ 14
DUO.

Rép C'est en me penchant que
le pied me glissa.

Allegretto

GERMAINE

HENRI

PIANO.

Allegretto.

mf *p*

H C'est elle et son des-tin — la gui — — —

de Près de ce — lui qui la cher-

GERMAINE.

chait. A - lors men sau - veur, — moins ti - mi -

de. O - sa m'a - vou - er qu'il m'ai -

maît, O - sa m'a - vou - er qu'il m'ai -

rit:

HENRI.

maît Ah! le ban - dit, tant d'im - pu - den - ce! Mais puis - je la dé - sa - bu -

GERMAINE

- ser? Et ce fut par recon_nais_san_ce Que je promis de l'é_pou-
 ser, de l'é_pou_ser. L'a_ven_tu_re fut ef_fray_ -
 Il faut ê_tre re_con_nais_ -
 an_te: Cer_tes je pou_vais mou_rir là Mais
 san_te; Croy_ ez que je comprends ce -- la L'a_ven_ -
 d'ê_tre trop re_con_nais_san_te, Vrai_ment je me re_pensé -
 re fut ef_fray_an_te, Vo_tre bonheur peut ê_tre

p
p
p
rall:
rall:

G d'ê - tre trop re - con - nais - san - te, Vrai - ment je me - rai - tis dé -

H - ven - tu - re fut ef - fray - an - te, Vo - tre hon - neur peut ê - tre

G - ja; Que n'ai - je, hélas! à sa de - man - de, Fait

H - là.

HENRI.

G u - ne ré - pon - se Nor - man - de. Nor - man - de, qu'est - ce que ce -

H la ? Par - lez, qu'en - tendez - vous par là?

GERMAINE. 1^r COLPLET.

6

Quand on lui pro-

p

6

- pose une affai - re, Prudemment le Normand répond Sans di - re oui,

6

sans di - re non, Vous sa - vez la phrase ordi - naire: Al - lez, marchez,

6

pour tout c'est bon. Ça n'dit pas oui, ça n'dit pas non; Ou i - e -

G

- tend qu'une fil - le mè - me, I - ci, quand un jeu - ne gar -

G

- çon Lui dit: Vou - - lez - vous que j'vous ai - me? N'ré - pond pas

G

oui, mais n'dit pas non. C'est la cou - tume en Nor - man - di - e Et,

G

des l'é - cole, as - su - re - ton, A - vec prudence on s'é - tu - di - e

G

A ne di - re ni oui, ni non. A ne di - re ni oui, ni non.

G

2° COUPLET.
A Grenicheux.

ff *pp*

G

fi - ne Norman - de, J'au - rais dû par - ler de fa - çon A ne di - re

G

ni oui, ni non; Main - te - nant, ma frayeur est grande, Devant Monsieur

le ta-bel-lion Di-rai-je oui, di - - rai-je non? Si je

dois le prendre pour maî-tre, Au-tre-ment de por-ter son

nom, Ma bou-che di-ra oui peur-ê-tre, Mais tout bas

mon cœur di-ra non. Que de fem-mes en Norman-di-e

g

On ac - eu - sa de tra - hi - son, Qui, sans la moïn - dre per - fi - di - e,

g

Ont dit oui, n'o - sant di - re non, Ont dit oui, n'o - sant

g

di - re non.

ff

HENRI

Elle est char - man - te et quand j'y pen - se Rien

H

ne saurait plus m'irri - ter Puisque, sur sa re_con_nais-

G

L'a_ven - tu - re fut ef_fray -

H

san - ce, Moi seul ai le droit de comp - ter. _____

G

- an - te, Cer - tes je pou_vais mou_rir - là - Mais

H

Croy - ez que je comprends ce - la - L'a_ven -

rall:

G d'ê-tre trop recon_nais - san - te, Vrai - ment je me re_pens dé -

H - tu - re fut ef_fray - an - te, Vo - tre bonheur peut ê - tre

rall:

Tempo.

G - ja — L'a - ven - tu - re fut ef_fray - an - te, Ger - -

H - la — Il faut ê - - tre recon_nais - san - te, Croy - -

Tempo.

G - tes je pou_vais mou_rir là — L'a - ven - tu - re fut ef_fray -

H - ez que je com_prends ce - la —

an - - te Mais

Il faut ê - - tre re - con - nais - san - te Là - -

ci.

d'ê - tre trop re - con - nais - san - - te Vrai -

- ven - tu - re fut ef - fray - an - - te Vo -

rit:

- ment je m'en re - pends dé - ja Mais d'ê - tre trop re - con - nais -

- tre bon - heur peut ê - tre là Là - ven - tu - re fut ef - fray -

- san - te Vrai - ment je me re - pends dé - ja Vrai -
 - an - te Vo - tre bon - heur peut ê - tre là, Vo -

rall:
 - ment je me repends dé - ja.
 - tre bonheur peut ê - tre là.

ff *p*

CHOEUR et QUINTETTE. Rép: Qu'on l'enferme dans l'armure.

Allegro.

SERPOLETTE .

GERMAINE .

GRENICHEUX .

HENRI .

LE BAILLI .

TÉNORS .

BASSES .

PIANO .

Gloi - re au

Gloi - re au

T
B

va - leu - reux Gre - ni - cheux ; Il faut ,

va - leu - reux Gre - ni - cheux ; Il faut ,

T
heu - reux de l'a - ven - tu - re, Dans cette ar -

B
heu - reux de l'a - ven - tu - re, Dans cette ar -

T
- mu - - - re le lo - ger, Le lo - ger pour

B
- mu - - - re le lo - ger, Le lo - ger pour

T
ne plus son - ger Au dan - ger. Gloi - re au va - leu -

B
ne plus son - ger Au dan - ger. Gloi - re au va - leu -

T
_ reux Gre_ni_ cheux, Il faut, heu_ reux de l'a_ ven -

B
_ reux Gre_ni_ cheux; Il faut, heu_ reux de l'a_ ven -

T
- tu - re, Il faut, heu_ reux de l'a_ ven - tu - re,

B
- tu - re, Il faut, heu_ reux de l'a_ ven - tu - re,

T
Dans cette ar_ mu - - re le lo_ ger,

B
Dans cette ar_ mu - - - re le lo_ ger,

T
Le lo - ger pour ne plus son - ger Au dan - ger.

B
Le lo - ger pour ne plus son - ger Au dan - ger.

Largo.

T
Gloi - re au va - leu - reux Gre - ni - cheux!

B
Gloi - re au va - leu - reux Gre - ni - cheux!

Largo.

GR

HENRI. Si tu bouges
- tu es mort. O ciel' que j'ai peur, que j'ai

ON PARLE

p 1^o Tempo.

Moderato.

S
t

Ah! le

Gr

peur. O - ciel - mal - heu - reux - - - - - Gre - ni -

M

Ah! le

Lo

Ah! le

pp

S

mal - - - heu - reux! pour

Gr

- cheux, - - Ah! c'est af - freux - - dans cette ar mu - - re, me lo -

M

mal - - - heu - reux! pour

Lo

mal - - - heu - reux! pour

S
G
lui, peu - - reux, quelle a - ven - tu - - re!

Gr
- ger, Sans en - vi - sa - ger mon dan - - ger

H
lui, peu - - reux, quelle a - ven - tu - - re!

Le
B
lui, peu - - reux, quelle a - ven - tu - - re!

S
G
p Ah! le mal - - heu -

Gr
p O ciel! mal-heu_reux - - - Gre-ni-cheux, Ah! c'est af -

H
Ah! le mal - - heu -

Le
B
Ah! - le mal - - heu -

Soprano (S): - reux! le lo - ger dans une ar -

Contralto (Gr): - reux dans une ar - mu - re, me lo - ger dans une ar -

Tenore (H): - reux! le lo - ger dans une ar -

Basso (Le B): - reux! le lo - ger dans une ar -

Soprano (S): - mu - re, Mal - heu -

Contralto (Gr): - mu - re, Hé - las! hé - las! hé - las! Mal - heu -

Tenore (H): - mu - re, Mal - heu -

Basso (Le B): - mu - re, Mal - heu -

S
G
 - reux Gre - ni - cheux!

Gr
 - reux pauvre Gre - ni - cheux!

H
 - reux Hé - las! hé - las! pau - vre Gre - ni - cheux!

Le
B
 - reux Hé - las! hé - las! pau - vre Gre - ni - cheux!

S
G
 mal - - - heu - reux Gre - ni -

Gr
 pauvre Gre - ni - cheux pauvre Gre - ni - cheux Hé - - -

H
 mal - - - heu - reux Gre - ni -

Le
B
 mal - - - heu - reux Gre - ni -

cre-

Soprano (S): *f* *cheux!*

Alto (Gr): *f* *cheux!*

Tenore (H): *f* *las!*

Bass (Le B): *f* *cheux!*

FINAL.

Rép: La prévôté, et soyons tout au bonheur.

Moderato.

GRENICHEUX

GASPARD.

PIANO.

First vocal line (Gaspard) with lyrics: "C'est là, c'est là qu'est la ri - ches - se, La seule i - do - le". The piano accompaniment continues with chords and moving lines in both hands.

Second vocal line (Gaspard) with lyrics: "de mon coeur, C'est là, c'est là qu'est ma maîtres - se". The piano accompaniment continues with chords and moving lines in both hands.

GASPARD.

Ga

Ah! qu'est_cé que j'vois, Ah! qu'est_cé que j'vois? Voi_là voi_

Ga

_là le bonheur sur la ter_re; Destin pros_pè_

The second system of music for Gaspard. It continues the vocal line and piano accompaniment. The lyrics are: "_là le bonheur sur la ter_re; Destin pros_pè_".

Ga

_re! Je vais en_cor gros_sir vos rangs; A_vec des

The third system of music for Gaspard. It continues the vocal line and piano accompaniment. The lyrics are: "_re! Je vais en_cor gros_sir vos rangs; A_vec des".

GRENICHEUX.

Ga

p'tits j'en fais des grands. V'là donc l'ma_got de

Allegretto.

Gr. e'gueux d'Gaspard; Si j'en pouvais a_voir ma part.

GASPARD

Gr. Là de - dans que de beaux ha_bits, De bons re-

Ga. - pas, de bons a - iris; Sagesse, esprit, et ce - te -

Gr. ri, On a de tout quand on a d'ea; On a de tout quand on a

Gr
On a de tout, quand on d'ça. Rien à per-

Ga
Rien à per-

p

Gr
- sonn' ne don - ne - ra L'bonheur que don - ne ce son -

Ga
- sonn' ne don - ne - ra L'bonheur que don - ne ce son -

Gr
- là; Rien à per - sonn' ne don - ne - ra L'bonheur que

Ga
- là; Rien à per - sonn' ne don - ne - ra L'bonheur que

Gr
don - ne ce son - là; Rien à per - son - ne ne don - ne -

Ga
don - ne ce son - là; Rien à per - son - ne ne don - ne -

Gr
- ra L'Bon - heur que don - ne ce son - là .

Ga
- ra L'Bon - heur que - don - ne ce son - là .

Ga
Et des femm's il faudrait voir ça; Si je vou -

ci.

Bass:

Ga
lais être un pa - cha, J'au - rais cell' - ci — j'au - rais cell' -

Ga

la, Rien qu'en lui ré_pétant ce la Rien qu'en

GRENICHEUX

Ga

lui ré_pétant ce la Rien qu'en lui ré_pétant ce

Gr

la. Rien à per_sonn' ne don_ne

Ga

Rien à per_sonn' ne don_ne

p

G

ra U'bonheur que don_ne ce son_la, Rien à per

Ga

ra U'bonheur que don_ne ce son_la, Rien à per

Gr
_ sonn' ne don - ne - ra L'bonheur que don - ne ce sor -

Ga
_ sonn' ne don - ne - ra L'bonheur que don - ne ce sor -

Gr
- rià, Rien à per - son - ne ne don - ne - ra L'bon - heur que

Ga
- ri, Rien à per - son - ne ne don - ne - ra L'bon - heur que

Gr
don - - ne ce son - - la .

Ga
don - - ne ce sor - - la

Cloches

ff

Tum tam

HENRI.

De - bout, debout, no - bles an - cê - - - tres, Un

SERP: GERM: SOP:

De - bout, debout, no - bles an - cê - - - tres, Un

GREN: TENORS:

De - bout, debout, no - bles an - cê - - - tres, Un

LE BAILLI. BASSES.

De - bout, debout, no - bles an - cê - - - tres, Un

H

traî - tre pé - nè - tre en ces lieux; Debout,

S

traî - tre pé - nè - tre en ces lieux; Debout,

T

traî - tre pé - nè - tre en ces lieux; Debout,

B

traî - tre pé - nè - tre en ces lieux; Debout,

H
Et nous devons punir les traî - - - tres; C'est le de -

S
Et nous devons punir les traî - - - tres; C'est le de -

T
Et nous devons punir les traî - - - tres; C'est le de -

B
Et nous devons punir les traî - - - tres C'est le de -

Ad libitum.

B
- voir des an - - - ciens preux, Des anciens preux, C'est le de -

S
- voir des an - - - ciens preux, Des anciens preux, C'est le de -

T
- voir des an - - - ciens preux, Des anciens preux, C'est le de -

B
- voir des an - - - ciens preux, Des anciens preux, C'est le de -

H
_ voir des an - - ciens preux !

S
_ voir des an - - ciens preux !

T
_ voir des an - - ciens preux !

B
_ voir des an - - ciens preux !

GASP: Oh! c'est l'enfer.

S
Oui c'est l'enfer! C'est le tar-ta - re, Ou l'a - va - re

T
Oui c'est l'enfer! C'est le tar-ta - re, Ou l'a - va - re

B
Oui c'est l'enfer! C'est le tar-ta - re, Ou l'a - va - re

S
Où l'a - va - re Est au pou - voir De Lu - ci - fer,

T
Où l'a - va - re Est au pou - voir De Lu - ci - fer,

B
Où l'a - va - re Est au pou - voir De Lu - ci - fer,

S
Où c'est l'en - fer, Le tar - ta - re; Nous te pu - nirons Te tor - de -

T
Où c'est l'en - fer, Le tar - ta - re; Nous te pu - nirons Te tor - de -

B
Où c'est l'en - fer, Le tar - ta - re; Nous te pu - nirons Te tor - de -

mf

Soprano: ...rons, Te rô-ti-rons; Nous te larderons, Te rô-ti-rons, Te mangerons;

Tenor: ...rons, Te rô-ti-rons; Nous te larderons, Te rô-ti-rons, Te mangerons;

Bass: ...rons, Te rô-ti-rons; Nous te larderons, Te rô-ti-rons, Te mangerons;

Piano: *ff*

Soprano: Nous te puni-rons, Nous te larde-rons, Nous te puni-rons, Te torde-

Tenor: Nous te puni-rons, Nous te larde-rons, Nous te puni-rons, Te torde-

Bass: Nous te puni-rons, Nous te larde-rons, Nous te puni-rons, Te torde-

Piano: *ff*

S
- rons Te rô-ti-rons, Te man-ge-rons; C'est l'enfer, C'est le tar-ta-re

T
- rons Te rô-ti-rons, Te man-ge-rons; C'est l'enfer, C'est le tar-ta-re

B
- rons Te rô-ti-rons, Te man-ge-rons; C'est l'enfer, C'est le tar-ta-re

ff

S
Ou l'a-va-re Ou l'a-va-re Est au pouvoir

T
Ou l'a-va-re Ou l'a-va-re Est au pouvoir

B
Ou l'a-va-re Ou l'a-va-re Est au pouvoir

S
De Lu-ci-fer Oui c'est l'en-fer De Lu-ci-fer;

T
De Lu-ci-fer Oui c'est l'en-fer De Lu-ci-fer;

B
De Lu-ci-fer Oui c'est l'en-fer De Lu-ci-fer;

GERMAINE.

S
Oui c'est l'enfer, Oui c'est l'en-fer De Lu-ci-fer. Ah! pi-

T
Oui c'est l'enfer, Oui c'est l'en-fer De Lu-ci-fer.

B
Oui c'est l'enfer, Oui c'est l'en-fer De Lu-ci-fer.

G

-tié, pi-tié mon-sei-gneur, Grâ-ce pour

HENRI.

G

lui, je vous-en-pri-e. Je n'ai pi-tié que

H

de vo-tre frayeur, As-ssez de cet-te co-mé-di-e, Je fais

H

grâ-ce.

Cloches.

G Digue digue di_gue di_gue di_gue don Sonne sonnedone joyeux ca_ril_lon

Tempo.

S Di_gue don di_gue don di_gue don

S Di_gue di_gue di_gue di_gue di_gue di_gue di_gue di_gue di_gue

T Son_nez — Son_nez — Son_nez —

T Di_gue di_gue di_gue di_gue di_gue di_gue di_gue di_gue di_gue

B Bon bon bon bon bon bon

B Bon bon bon

Cloches.

Tempo.

S
 di_gue di_gue di_gue di_gue don di_gue don

S
 di_gue di_gue di_gue di_gue di_gue di_gue di_gue di_gue di_gue

T
 di_gue di_gue di_gue Son_nez — Son_nez —

T
 di_gue di_gue di_gue di_gue di_gue di_gue di_gue di_gue di_gue

B
 bon bon bon bon bon bon

B
 bon bon bon

Piano accompaniment: Treble and Bass clefs with chords and melodic lines.

S di - gue di - gue di - gue di - gue don. Di - gue di - gue di - gue

s di - gue di - gue di - gue di - gue don Di - gue di - gue di - gue

T di - gue di - gue di - gue di - gue don Le mal - -

T di - gue di - gue di - gue di - gue don Le mal - -

B di - gue di - gue di - gue di - gue don Le mal - -

B di - gue di - gue di - gue di - gue don Le mal - -

Continuer ad lib. les cloches jusqu'à la fin

S di - gue di - gue don Son - ne son - ne son - ne sonne sonne donc

T - heu - - - reux, quel é - tran - ge dé - li - re!

B - heu - - - reux, quel é - tran - ge de - li - re!

S di - gue di - gue di - gue di - gue di - gue don

T Qui pou - - - - - vait croi - re à

B Qui pou - - - - - vait croi - re à

S Son - ne son - ne donc joy - eux ca - ril - lon Digue di - gue di - gue

T ce trans - port su - bit; Les re - - -

B ce trans - port ce trans - port su - bit; Les re - - -

S di - gue di - gue don Son - ne son - ne son - ne sonne sonne done

T - ve - - - nants, dont lui seul sem - blait ri - re,

B - ve - - - nants, dont lui seul sem - blait ri - re,

S
di_gue di_guedi_gue di_gue di_gue don Sonne sonne sonne done joyeux

T
- Ont_ils pu si tôt, Ont_ils pu si tôt troubler

B
Ont_ils pu si tôt, Ont_ils pu si tôt troubler

Animato.

S
ca - ril - - - lon Di_gue di_gue di_gue

T
son es - - - prit, Di_gue di_gue di_gue

B
son es - - - prit, Di_gue di_gue di_gue

S
di_gue di_gue di_gue di_gue don Son - ne done son - ne

T
di_gue di_gue di_gue di_gue don Son - ne done son - ne

B
di_gue di_gue di_gue di_gue don Son - ne done son - ne

p

S
done Di_gue di_gue di_gue di_gue di_gue di_gue di_gue don Son - ne

T
done Di_gue di_gue di_gue di_gue di_gue di_gue di_gue don Son - ne

B
done Di_gue di_gue di_gue di_gue di_gue di_gue di_gue don Son - ne

S
doñe Son - ne son - - - - - ne done .

T
done Son - ne son - - - - - ne done .

B
done Son - ne son - - - - - ne done .

This block contains the vocal staves for Soprano (S), Tenor (T), and Bass (B). Each staff has a vocal line and a corresponding piano accompaniment line. The lyrics are: "doñe Son - ne son - - - - - ne done .". The piano accompaniment consists of chords and moving lines in both hands.

This block shows the first system of piano accompaniment, consisting of two staves (treble and bass clef). It features chords and moving lines, with some notes marked with accents (v).

This block shows the second system of piano accompaniment, consisting of two staves (treble and bass clef). It continues the musical texture with chords and moving lines, including accents (v).

This block shows the third system of piano accompaniment, consisting of two staves (treble and bass clef). It includes a dynamic marking of *ff* (fortissimo) and concludes with a double bar line.

ACTE III.

ENTR'ACTE ET DANSE.

Allegretto.

PIANO.

mf

mf

DANSE.

f

CHANSON DES GUEUX.

Moderato.

GASPARD

PIANO

The second system continues the musical piece. The vocal line begins with the lyrics "En fin, nous voi -". The piano accompaniment continues with its characteristic rhythmic pattern.

The third system continues the musical piece. The vocal line includes the lyrics "e - la transpor - tés Aux temps heureux de la le - gen - de, vous tous e - cou -". The piano accompaniment continues with its characteristic rhythmic pattern.

G.A. *p*

-tions bien cinq cents gueux, Tous les cinq cents d'une ban-de, Et je

G.A.

voy-ais cha-cun d'eux, Qu'à ma gui-se je com-man-de, O-bé-

G.A.

-is-sant à ma voix, Com-me au roi de tous les rois, Toure lou re

rit.

G.A.

rall. **Tempo.**

la la di ra la di ra la lon lon la

rall. **Tempo**

2^d COUPLET.

GA. *On sait qu'les soldats du roi Ont des casques et des*

GA. *to - ques, U - ni - for - me pa - le - frôï, Quand nous n'a vons que des*

GA. *lo - ques, Mais dans les com - bats, nus - pieds, Nous tri - om - phons sans sou -*

GA. *- liers; Toure lou re la la di ra la di ra la lon lon*

rall. *Tempo.* *Tempo.* *rall.*

GA

la

f

GA

3^e COUPLET.

Et les

tr

GA

bel-les d'a-len-tour, Qui se connais-sent en hom-mes, Nous pre-

p

GA

-fè-rent cha-que jour. Aux plus ri-ches Gen-tils - hom - mes; Chacu-

GA.  *rit.*

- ne a pour a mou - reux Deux ou trois des cinq cents

GA.  *rall.* **Tempo**

gueux, Tou re lou re la la di ra la di ra la lon lon

GA.  *f*

la

Allegretto

SERPOLETTE.

GRENICHEUX.

Soprano.

Ténors.

Basses.

CHŒUR.

R'gardez donc quel

R'gardez donc quel

R'gardez donc quel

PIANO

Allegretto.

f

é - qui - pa - ge, Que d'beaux a_tours, que d'fal - ba - las,

e - qui - pa - ge, Que d'beaux a_tours, que d'fal - ba - las,

é - qui - pa - ge, Que d'beaux a_tours, que d'fal - ba - las,

D'puis qu'elle a chan - ge d'plu - ma - ge En fait ell' des em - bar - ras;

D'puis qu'elle a chan - ge d'plu - ma - ge En fait ell' des em - bar - ras;

D'puis qu'elle a chan - gé d'plu - ma - ge En fait ell' des em - bar - ras;

R'gar - dez donc quel é - qui - pa - ge, que d'beaux a - tours,

R'gar - dez donc quel é - qui - pa - ge, que d'beaux a - tours,

R'gar - dez donc quel é - qui - pa - ge, que d'beaux a - tours

que d'fal - ba - las; D'puis qu'elle a chan - gé d'plu - ma - ge

que d'fal - ba - las; D'puis qu'elle a chan - ge d'plu - ma - ge

que d'fal - ba - las; D'puis qu'elle a chan - ge d'plu - ma - ge

En fait ell' des em-bar-ras;
En fait ell' des em-bar-ras,
En fait ell' des em-bar-ras;

GRENICHEUX Oui, c'est bien moi, précédant son altesse madame de Lucenay
Quoi de re-
Quoi de re-
Quoi de re-

8 loco

FRPOLETTE
Bon -
-tour, Quoi de re - tour!
-tour, Quoi de re - tour!
-tour, Quoi de re - tour!

jour, bon - jour, pe - tit's gens d'or - ne - vil - le
pp

Pe - tit's gens, Pe - tit's gens,
 Pe - tit's gens, Pe - tit's gens,
 Pe - tit's gens, Pe - tit's gens,
p *f*

SERPOLETTE
 Vi - com - tes - se et marqui - se Re - gar - dez Comm'

je suis mi - se Comm'ça r'luit, Comm'ça m'suit voy - ez qu'elle richesse, Ad -

5

-mirez ma no_bles - se; r'gardez par ci, r'gardez par la, Ja_dis, Quand

5

je di_sais ce - la, r'gardez par ci, R'gardez par la Ce qu'on voy -

7

-ait va - lait - il ça?

GRENI CHEUX

Et moi, et moi, voy -

6

-ez qu'elle e_lé - gan - ce, qu'ell e - le - gan -

Silence, pal semblen si -

- ce,

- len - ce Mon - sieur mon fac - to - tum é -

- cou - tez bien ce - ci - Et vous tous, et vous tous, é - cou

- tez aus - si;

mf *ff*

Allegro

Qui c'est moi, c'est Ser - po - let - te, En ma - gni - fi - que toi - let - te,

Mais j'me souviens, a - vant tout, qu'ja - dis a mon ar - ri - vé - e,

Quand dans les champs j'fus trouéee j'n'avais pas d'cos - tum' du tout aujour -

Tempo

- d'hui, noble et ren - tie - re, Et sans en é - tre plus fiè - re, Et sans

en é - tre plus fiè - re

Vous m'voyez, en ar - rivant, Ser po lett', Serpo_lett', Comm' de vant

Vous m'voyez en ar - rivant Serpolett' Serpolett' Comm' de vant

The second system continues the musical piece. The vocal line and piano accompaniment maintain the same structure as the first system. The lyrics are repeated with slight variations in phrasing. The piano accompaniment features a consistent rhythmic pattern.

Vous m'voyez, en ar - ri - vant, Ser - po - lett', Ser - po - lett',
 la v'l'a d'sui - te, en ar - ri - vant, Ser - po - lett', Ser - po - lett',
 la v'l'a d'sui - te, en ar - ri - vant, Ser - po - lett', Ser - po - lett',
 la v'l'a d'sui - te, en ar - ri - vant, Ser - po - lett', Ser - po - lett',

comm' de_vant; vous m'vo yez en ar - rivant, Serpolett', Serpolett'

comm' de_vant; La v'la d'suite en ar - rivant, Serpolett', Serpolett'

comm' de_vant; La v'la d'suite en ar - rivant, Serpolett', Serpolett'

comm' de_vant; La v'la d'suite en ar - rivant, Serpolett', Serpolett'

comm' de_vant;

comm' devant;

comm' devant;

comm' devant;

2 COUPLET.

5  D'puis un mois qu'j'en suis par-ti - e, Je r'grett'ais ma Nor-mandi - e,

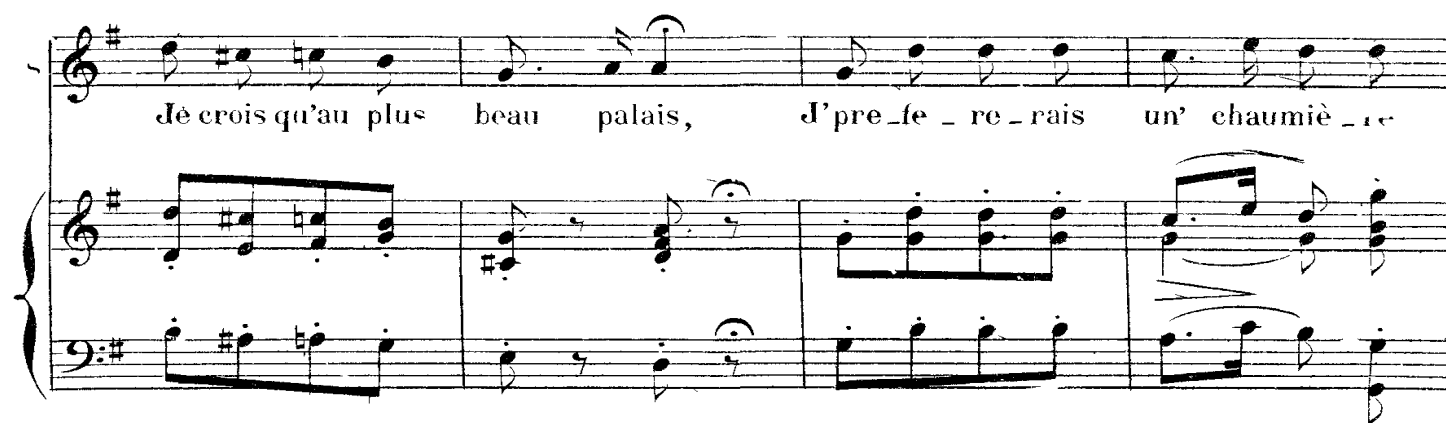
5  Je crois qu'au plus beau palais, J'pre-fe - re - rais un' chaumiè - re

5  Auprès de mon premier pè - re, Le vieux champ de ser-po-lets. Malgré Tempo

5  mon cos-tum' su - per-be prête à me rou-ler sur l'her-be, Prête à

me rou - ler sur Pher - - - - - be,

Je suis vous l'ver - rez souvent, Serpolett', Serpolett' comm' de - vant;

Je suis vous l'ver - rez souvent, Serpolett', Serpolett' comm' de - vant;

Sop. *f* Je suis vous l'ver - rez sou - vent, Ser - po - lett, Ser - po - lett'

Ten. *f* La v'la d'suite, en ar - ri - vant, Ser - po - lett, Ser - po - lett'

Basse *f* La v'la d'suite, en ar - ri - vant, Ser - po - lett, Ser - po - lett'

ff

S
 - comm' devant; - Je suis vous l'ver rez souvent, Serpolett', Serpolett'
 - comm' devant; - La v'la d'suite, en ar rivant, Serpolett', Serpolett'
 - comm' devant; - La v'la d'suite, en ar rivant, Serpolett', Serpolett'
 - comm' devant; - La v'la d'suite, en ar rivant, Serpolett', Serpolett'

S
 comm' devant.
 comm' devant.
 comm' devant.
 comm' devant.

CHANSON DU CIDRE

SERPOLETTE.

Soprano.

Tenor.

Basse.

PIANO.

Mod^{to} quasi Allegretto.

Fl.

m.g.

SERP.

La pomme est un fruit plein de sève Et qui toujours doit nous ten-

-ter, Car on nous dit qu'notre mère Eve fût la première à le goû-

ter, Que pour mordre au fruit défen du, C'est dans un' pomm' qu'elle a mor-

du, C'est dans un' pomm' qu'elle a mor du; Est-c' dans un' pom - me

dans un' pom - me? De - puis le premier - hom - me Tout - le monde en con -

Allegretto.

vient, Et c'est d'là que l' cidre nous vient; Viv' le cidr' de

Norman-di e Rien ne fait sau-ter comm' ça Et cet-te fi-

-sa-ne-là Gue-rit tou-te ma-la-di

s e, Viv' le cidr' de Norman-di e; Rien ne fait sau-

Soprano.
Viv' le cidr' de Norman-di e; Rien ne fait sau-

Tenor.
Viv' le cidr' de Norman-di e; Rien ne fait sau-

Basse.
Viv' le cidr' de Norman-di e; Rien ne fait sau-

-ter comm' çà; Viv' le cidr' de Norman-di-e, Rien ne fait sauter comm'
 -ter comm' çà; Viv' le cidr' de Norman-di-e, Rien ne fait sauter comm'
 -ter comm' çà; Viv' le cidr' de Norman-di-e, Rien ne fait sauter comm'
 -ter comm' çà; - Viv' le cidr' de Norman-di-e, Rien ne fait sauter comm'

-çà; -
 çà;
 çà;
 çà;

2^e COUPLET

Des pommes j'connais les prou_

_ es _ ses; On dit, je n'sais dans quel pa - ys, Que de leurs charmes trois dé -

_ es _ ses Ont fait jug' le ber - ger Pâ - ris; On ne dit pas certai - ne -

_ ment, Que Pâ - ris é - tait un nor - mand, Que Pâ - ris é - tait un nor -

S
 - mand, Mais sans un' pom-me, sans un' pom-me, Jamais c'pauvrejeu^s

S
 hom-me, Tout à fait in-eon-nu, N'aurait vu rien de c'qu'il a

S
 vu Viv' le cidr' de Normandi-e, Rien ne fait sau-

S
 - ter comm'cà; Et cet-te ti-sa-ne-là Gué-rit tou-te ma-la-

- di - - - e Viv' le cidr' de
 - Viv' - - - le cidr' de
 Viv' le cidr' de
 Viv' le cidr' de
 ff

Norman-di - - e, Rien ne fait sau-ter comm' ça; Viv' le cidr' de
 Norman-di - e, Rien ne fait sau-ter comm' ça; - Viv' le cidr' de
 Norman-di - e, Rien ne fait sau-ter comm' ça; Viv' le cidr' de
 Norman-di - e, Rien ne fait sau-ter comm' ça; Viv' le cidr' de

Norman - di - e, Rien ne fait sauter comm' çà.

Norman - di - e, Rien ne fait sauter comm' çà.

Norman - di - e, Rien ne fait sauter comm' çà.

Norman - di - e, Rien ne fait sauter comm' çà.

ff

3^e COUPLET.

C'est dans l'pa - ys d'ousque nous sommes, Que monte sur un ta - bou -

p

-ret, Le beau Ni - co - las j'tait des pommes Dans le ta - bli - er de Ba -

s. 
 -bet; A chaq' pomm', Babet se haus - sait, Ça fe - sait craquer son cor

s. 
 -set, Ça fesait craquer son cor - set; Et l'beau jeune homme,

s. 
 l'beau jeune homme, En lançant cha-que pom - me, Di - sait c'est merveil -

s. 
 -leux Je n'en jett' qu'une et j'en vois deux; Viv' le cidr' de

Norman-di - e, Rien ne fait sau - ter comm' ça, Et cet - te ti -

- sa - ne - là Gue - rit toute ma - la - di -

The second system continues the musical score. The vocal line has a long note on "di" that spans across the end of the system. The piano accompaniment continues with similar rhythmic patterns and chordal structures.

- e. Viv' le cidr' de Norman-di - e, Rien ne fait sau -

Soprano

Viv' le cidr' de Norman-di - e, Rien ne fait sau -

Tenor

Viv' le cidr' de Norman-di - e, Rien ne fait sau -

Basse

Viv' le cidr' de Norman-di - e, Rien ne fait sau -

REP. Dans un petit endroit
que je connaissais.
RONDEAU VALSE.

Tempo di Valse.

GRENICHEUX

PIANO.

Je re - gar - dais en

p suivez.

-l'air, Un' jeu - ness' dégrin - go - le, Et

vite, au fond d'la mer, J'fais la - même ca - bri -

o - le, Nous bar - bot - tions tous deux, Tout à coup

Cor.

par les ch'veux, J'la sai - sis Quand ell' pas - - - se;

f *dim.*

Voy - ez mon em - bar - ras, Je nageais d'un seul bras, Quand Ger -

p *f* *e dim.*

- ma - ne m'en - la - - - ce; Plus je fais le plon -

Qui me sou - le - ve, Quand fort heu - reu - sement, Mais tres bru -

ta - lement Le flot nous jett' sur la gre - ve, A - lors quoi -

- qu'e - rein - te, Vi - te vi - te, je la de - la -

- ce, Et vous au - riez e - te Bienheu - reux

riten *ad lib*

à ma pla - ce; Son sein se sou - le - vait

suivez

Tempo.

Que di - re da - van - ta - ge, Bref Ger - mai -

Tempo.

- ne de - vait La vie a mon cou - ra -

animato

- ge Oui, Germaine en - fin de - vait La vie a mon cou - ra -

- ge.

f

DUO.

Moderato.

GERMAINE.

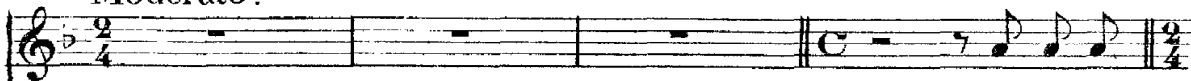

Ah Monsei -

HENRI.

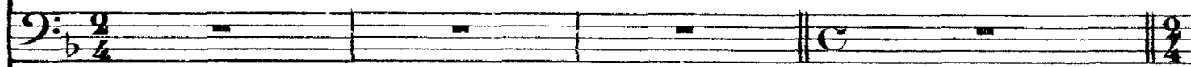

PIANO.

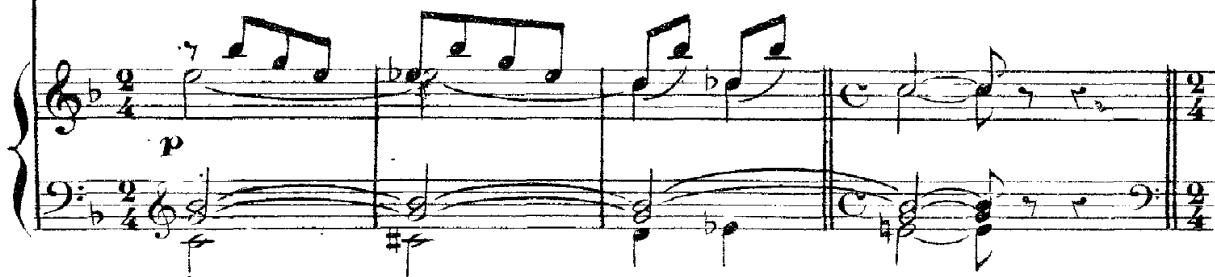

Agitato.

-gneur à pei-ne je res - pi -

-re, Ma place est bien à vos ge - noux Je vous la

dois, et ma vie est à vous, c'est tout ce que je puis vous

G. di - re
HENRI

Eh bien, puis qu'un serment vous

li - e Ah! que ce soit donc pour la

G.ERM.

U - ne ser -
vi - e Qu'à ja - mais nous soy - ons u - nis.

Moderato.

- vante ah! monsieur le mar - quis.... 1^{er} COUP.

U - ne ser - van - te. Que m'im -

H

- por - te; Depuis vingt ans qu'un na - vi - re me poi - te, J'ai ve -

H

- cu de plus d'un mé - tier, Moi, ci - toy - en du monde en -

H

- tier; J'ai prome - ne ma vie er - ran - te De mer en

Ped

H

mer, de pa - ys en pa - ys, Et je ne suis pas plus mar -

pp

H.  *Ped.*

-quis Que vous n'êtes ser - van - te, Et je ne suis pas plus mar

H.  *2^e COUP*

- quis Que vous n'êtes ser - van - te. Sur cet - te cô - te for - tu -
suivez.

H. 

- ne - e, Deux fois les flots, deux fois la des - ti - ne - e, En

H. 

me ra - menant, n'ont - ils pas Je - te Ger - maine en - tre mes

H

bras, Qu'el_le soit donc o_be_is - san - te, Que par l'hy

Ped

d

- men nous soy_ons re_u - nis, Voi - la tout ce que le mar -

pp

H

- quis Commande à la ser - van - te, Voi - la tout ce que le mar -

Ped

dolce.

H

- quis Commande a la ser - van - te

suivez.

GERM. All^o mod^{to}

Si je n'étais qu'une ser - van - te, Sou - mise o - béis -

- san - te, à vos or - dres je cè - de - rais; de vous di - rais:

Mon amour voi - là ma no - bles - se Mais de Gaspard je suis la

nie - ce Et vous epou - ser non, ja - mais Et vous é - pou -

rit.

-ser, non ja - mais! Ja-mais,

HENRI.

Ja - mais, jamais Ja_mais?

G.

Si je n'étais qu'une ser - van - te Sou - mise o - béis -

H.

Ah! si vous ê - tes ma ser - van - te Sou - mise o - béis -

G.

- san - te A vos or - dres je cé - de - rais, Je vous dirais:

H.

- san - te Cédez, cé - dez à mes sou - l. ts. Je le savais.

G. Mon amour voi-la ma no - bles - se, Mais de Gaspar d je suis la
 H. De Gaspar d vous ê - tes la nie - ce Mais je vous aime et ma ten -

G. niè - ce Et vous e - pou - ser non ja - mais Et vous e - pou -
 H. - dres - se Pour vous ne fi - ni - ra ja - mais Ne fi - ni -

rall.

G. - ser non ja - mais.
 H. - ra jamais ja - mais.

FINAL

Allegretto.

SERPÔLETTE.
GÉRMAINE

GRÈNICHEUX

HENRI.

GASPARD
LE BAILLI

Sopranos

Ténors.

Basses.

Pour ce tre - sor que tu nous a - ban -

Allegretto

PIANO.

11

- don - n's, fe par - don - ner!...je don - ne - rais cent fois La for -

H

- tu - ne que tu me dois, Pour le tre - sor que tu me

SERP.

Je n'suis plus vi - com - tes - se ni mar -

H

don - nes.

Cl.

- quise ni ba - ron - ne Et j'n'ap - par - tiens plus a per -

GERM.

_ son - ne. Reste a - vec

1^{er} BAILLI

A per - son - ne qu'aux serpo - lets.

rit

pp

moi, ne me quit - te ja - mais; SERP.
 Comm' ser -

- van - te? Comme a - mi - e.
 TIEN
 Tiens si j'é -

tais d'la compa - gni - e.
 GASPARD.

Sopranos. Ah! les clo - ches!
 Ténors. Ah! les clo - ches!
 Basses. Ah! les clo - ches!

Ah! les clo - ches!

Ga.

sans frayeur, Je les entends a - - vec bonheur.

HENRI.

A ce fantasti_que do _ mai _ ne, Hé - las! depuis longtemps dé - ja,

H.

Il manquait u _ ne châ_te - lai - ne; La châ_te - lai _ ne la voi -

H.

-la.
Sopranos.

Ténors.

Basses.

Vi - ve la châte - lai - ne et vi - ve mon_sei -

Vi - ve la châte - lai - ne et vi - ve mon_sei -

Vi - ve la châte - lai - ne et vi - ve mon_sei -

GREX

Tu n'as plus rien mais t'es gen - til - le Je

gneur.

gneur.

gneur.

f

SERP

Mer - ci, mer - ci, j'ai me mieux rester

t'of - fre ma main et mon cœur.

f

Moderato.

GERM

fil - le; Si je suis vraiment dame et châte - lai - ne,

p

Il faut ou_bli_er vos anciennes terreurs, Car des aujourd'hui

l'heu_reu_se Ger_mai_ne, Du nouveau château va fai_re

les honneurs E_coutez bien tous, — le ca_ril_lon son_ne,

C'est au vieux château, qu'on veut me ramener, Et pour mon bonheur

G.

Quand il ca_ril_lon - ne Ne l'empê_chez pas de ca - ril - lonner,

Sopranos

Ne l'empêchez pas de ca - ril - lonner. Di_gue di_gue di - gue

Ténors

Ne l'empêchez pas de ca - ril - lonner Di_gue di_gue di - gue

Basses

Ne l'empêchez pas de ca - ril - lonner Di_gue di_gue di - gue

mf *ff*

di_gue di_gue don, Sonne son-ne son - ne, sonne sonne donc,

di_gue di_gue don, Sonne sonne son - ne, sonne sonne donc,

di_gue di_gue don, Sonne sonne son - ne, sonne sonne donc,

Di-gue di-gue di-gue di-gue di-gue don, sonne sonne sonne done joyeux

Di-gue di-gue di-gue di-gue di-gue don, sonne sonne sonne done joyeux

Di-gue di-gue di-gue di-gue di-gue don, sonne sonne sonne done joyeux

carillon.

carillon.

carillon.

ff