

მეორე მოქმედება. ВТОРОЕ ДЕЙСТВИЕ.

სცენა წარმოადგენს აბიო მეფის სასახლის
კარმიდამც, ფარდის ასხისთანავე აბიო
და ნათელა დიდის სეიმით სცენაზე გამო-
დიან. გუნდი აბიოს ჭეშას უმღერობ.

Сцена представляет двор царя Абио;
при поднятии занавеса царь Абио с
царицей Нателой торжественно входят
на сцену.

Maestoso. (♩ = 96.)

PIANO.

7.

8

8

ff

Soprani.

Alti.

Tenori.

Bassi.

Four empty musical staves for vocal parts: Soprani (Soprano), Alti (Alto), Tenori (Tenor), and Bassi (Bass). Each staff has a treble clef and a key signature of two flats (B-flat and E-flat).

Russian: Славь - ся, - вла - ды - е - кы,

Georgian: ა - ბი - ლგის - ღმუ -

The lyrics are distributed across the vocal staves, with some staves having rests in certain measures.

სო, რყი, მღ - სის წყა - ლო - ბოთ არს - ბეღ - ბი -
 რყი, დავ - შიი ნა - რო - დუ სჩა - სტე - ი

სო, რყი, მღ - სის წყა - ლო - ბოთ არს - ბეღ - ბი -
 რყი, დავ - შიი ნა - რო - დუ სჩა - სტე - ი

- სო, რყი, მღ - სის წყა - ლო - ბოთ არს - ბეღ - ბი -
 რყი, დავ - შიი ნა - რო - დუ სჩა - სტე - ი

სო, რყი, მღ - სის წყა - ლო - ბოთ არს - ბეღ - ბი -
 რყი, დავ - შიი ნა - რო - დუ სჩა - სტე - ი

რა - - - - - სო, დოსტ,

რა - - - - - სო, დოსტ,

რა - - - - - სო, დოსტ, აბ ი

რა - - - - - სო, დოსტ, აბ - ი სი - სნა - ვ - ვი - სი - სნე -

f

აბ - თა - ვი - სუ - ფლა - მო - ნო -
 ი სნავ - ში - ს რა - ბოვ თა - ჯ - კი

აბ - თა - ვი - სუ - ფლა - მო - ნო - ბის - გაბ, მო - ნო -
 ი სნავ - ში - ს ნე - სჩა - სთხ რა - ბოვ თა - ჯ - ლი

თა - ვი - სუ - ფლა, აბ - თა - ვი - სუ - ფლა - მო - ნო -
 სნავ - ში - ს ნე - სჩა - სთხ, სნავ - ში - ს ნე - სჩა - სთხ თა -

ფლა აბ - თა - ვი - სუ - ფლა - მო - ნო - ბის - გაბ, მო - ნო -
 სჩა სთხ, სნავ - ში - ს ნე - სჩა - სთხ რა - ბოვ თა - ჯ - ლი

ბის - გაბ - ყმა.
 გნეტ - ო - კოვ.

ბის - გაბ - ყმა.
 გნეტ - ო - კოვ.

ბის - გაბ - ყმა.
 ჯე - ლი - გნეტ.

ბის - გაბ - ყმა.
 გნეტ - ო - კოვ.

ბორ - კვა - რა - ხუბ - დის ყრა - გა -
 ო - სო - ბო - დილ თა - ვსხ სო -

ბორ - კვა - რა - ხუბ - დის ყრა - გა -
 ო - სო - ბო - დილ თა - ვსხ სო -

f *ff*

ბორ - კვა და ხუნ - დის ყრა გა - ი - უ - ქვა, აბ
 О - сво - бо - дил ты всех сво - их ра - бов и,

ბორ - კვა და ხუნ დის ყრა გა - ი - უ - ქვა, აბ -
 О - сво - бо - дил ты всех сво - их ра - бов и,

ი - უ - ქვა, აბ -
 их ра - бов.

ბორ - კვა და ხუნ - დის ყრა გა - ი - უ - ქვა, აბ -
 О - сво - бо - дил ты всех сво - их ра - бов и,

ი - უ - ქვა, აბ -
 их ра - бов.

ბორ - კვა და ხუნ - დის ყრა გა - ი - უ - ქვა, აბ -
 О - сво - бо - дил ты всех сво - их ра - бов и,

თა - ვი - სუ - ფლა - მო - ნო - ბის - ვაბ - ყმა.
 сняв - ши о - ко - вы, дал сча - стье — нам.

თა - ვი - სუ - ფლა - მო - ნო - ბის - ვაბ - ყმა.
 сняв - ши о - ко - вы, дал сча - стье — нам.

თა - ვი - სუ - ფლა - მო - ნო - ბის - ვაბ - ყმა.
 сняв - ши о - ко - вы, дал сча - стье — нам.

თა - ვი - სუ - ფლა - მო - ნო - ბის - ვაბ - ყმა.
 сняв - ши о - ко - вы, дал сча - стье — нам.

f *p*

ბორ - ჰო ღა - ხუბ ღის ყრა გო ა
 Сняв - ши ко - вы, дал ты сча

p *mf* *cre-*

სტე
 სტე
 სტე
 სტე

scen - *do* *molto*

ქმარს — მათს — და — დი — მს — მდ — ფეს — ა — ქებ — ღეს
 нам. — Так — славь — ся, — вла — ды — ка, — А — би — о

ქმარს — მათს — და — დი — მს — მდ — ფეს — ა — ქებ — ღეს
 нам. — Так — славь — ся, — вла — ды — ка, — А — би — о

ქმარს — მათს — და — დი — მს — მდ — ფეს — ა — ქებ — ღეს
 нам. — Так — славь — ся, — вла — ды — ка, — А — би — о

ქმარს — მათს — და — დი — მს — მდ — ფეს — ა — ქებ — ღეს
 нам. — Так — славь — ся, — вла — ды — ка, — А — би — о

უ — მდ — რი, — მდ — სის — წყა — ლო — ბით
 муд — рый, — дав — ший — на — ро — ду

უ — მდ — რი, — მდ — სის — წყა — ლო — ბით
 муд — рый, — дав — ший — на — ро — ду

უ — მდ — რი, — მდ — სის — წყა — ლო — ბით
 муд — рый, — дав — ший — на — ро — ду

უ — მდ — რი, — მდ — სის — წყა — ლო — ბით
 муд — рый, — дав — ший — на — ро — ду

Allegro ma non troppo. (♩ = 120)

rit.

აჩს ბელ - ბი - ე რი, ა - კურ - თხე, ღმერ - თო, ა - ბი - ო
 சா - ச்த்யე - ი - ரა - დოხ்த, சლავ் - ச்ய, வლა - ட்ய - கா, அ - பி - ஓ

აჩს ბელ - ბი - ე რი, ა - கურ - த்ஹே, ள்மேர் - த்ஹ, அ - பி - ஓ
 சா - ச்த்யே - ி - ரா - டொஹ்த, சலாவ் - ச்ய, வ்லா - ட்ய - கா, அ - பி - ஓ

აჩს ბელ - ბი - ე რი, ა - კურ - თხე, ღმერ - თო, ა - ბი - ო
 சா - ச்த்யე - ი - ரა - დოხ்த, சლავ் - ச்ய, வლა - ட்ய - கா, அ - பி - ஓ

აჩს ბელ - ბი - ე რი, ა - კურ - თხე, ღმერ - თო, ა - ბი - ო
 და - ச்த்யე - ი - რა - დოხ்த, சლავ் - ს்ய, ვლ - ட்ய - கா, அ - பி - ஓ

Allegro ma non troppo. (♩ = 120)

rit. *f*

მე - ფი, ე - რის მთ - ყვა - რე, ჰველ მთ - ო - ე - ფი,
 მუდ - რყი. ბლა - გო - სო - ვი - ნას, ბოგ - სო - მო - გუ - ში,

მე - ფი, ე - რის მთ - ყვა - რე, ჰველ მთ - ო - ე - ფი,
 მუდ - რყი. ბლა - გო - სო - ვი - ნას, ბოგ - სო - მო - გუ - ში,

მე - ფი, ე - რის მთ - ყვა - რე, ჰველ მთ - ო - ე - ფი,
 მუდ - რყი. ბლა - გო - სო - ვი - ნას, ბოგ - სო - მო - გუ - ში,

მე - ფი, ე - რის მთ - ყვა - რე, ჰველ მთ - ო - ე - ფი,
 მუდ - რყი. ბლა - გო - სო - ვი - ნას, ბოგ - სო - მო - გუ - ში,

ო — კურ — თბე, ღმერ — თთ,
 Славь — ся, о, царь — наш,

ო — კურ — თბე, ღმერ — თთ, ო —
 Славь — ся, о, царь — наш, А —

ო — კურ — თბე, ღმერ — თთ, ო —
 Славь — ся, о, царь — наш, А —

ო — კურ — თბე, ღმერ — თთ, ო —
 Славь — ся, о, царь — наш, А —

p

ო — ბო — მ მე — ფო, ო — ბო — მ
 А — би — о муд — рый, Славь — ся, вла —

ბი — ო მ მე — ფო, ო — ბო — მ
 би — о муд — рый, Славь — ся, вла —

ბი — ო მ მე — ფო, ო — ბო — მ
 би — о муд — рый, Славь — ся, вла —

ბი — ო მ მე — ფო, ო — ბო — მ
 би — о муд — рый, Славь — ся, вла —

ff

ვე და ვებს ა ვებ ვებს ვ
 ды ка, А би о муд

ვე ვებს ა ვებ ვებს ვ
 ды ка, А би о муд

ვე ვებს ა ვებ ვებს ვ
 ды ка, А би о муд

ვე ვებს ა ვებ ვებს ვ
 ды ка, А би о муд

ვე ვებს ა ვებ ვებს ვ
 ды ка, А би о муд

რო, ვი სის ვუა ლო ბოთ
 რყ, დავ შიყ ნა რო დუ

რო, ვი სის ვუა ლო ბოთ
 რყ, დავ შიყ ნა რო დუ

რო, ვი სის ვუა ლო ბოთ
 რყ, დავ შიყ ნა რო დუ

რო, ვი სის ვუა ლო ბოთ
 რყ, დავ შიყ ნა რო დუ

Музыкальный фрагмент, состоящий из четырех голосов (три верхних и один нижний) и фортепиано. Все голоса поют текст: «слава тебе боже, да слава тебе боже, да слава тебе боже». Музыкальная запись включает ноты, паузы и динамические обозначения.

Фортепиано-сопровождение к первой системе. Включает правую и левую руки с нотной записью, динамическими и артикуляционными знаками.

Музыкальный фрагмент, состоящий из четырех голосов (три верхних и один нижний) и фортепиано. Все голоса поют текст: «рождество твое, слава тебе боже, да слава тебе боже, да слава тебе боже». Музыкальная запись включает ноты, паузы и динамические обозначения.

Фортепиано-сопровождение к второй системе. Включает правую и левую руки с нотной записью, динамическими и артикуляционными знаками. В конце фрагмента присутствует обозначение *stringendo*.

36 Allegro con spirito. (♩ = 76.)

მავ
 Так
 ა — ბი — ს
 славь — ся, же,
 ა — ჭებ — ღეს
 А — би — го

მავ
 Так
 ა — ბი — ს
 славь — ся — о
 მე — ფეს
 царь — наш,
 ა — ჭებ — ღეს
 А — би — го

მავ
 Так
 ა — ბი — ს
 славь — ся, о
 მე — ფეს,
 царь — наш,
 მე — ფეს
 муд — рый,
 ა — ჭებ — ღეს
 А — би — го

ა — ბი — ს მე — ფეს, ა — ბი — ს მე — ფეს ა — ჭებ — ღეს
 славь — ся, о царь — наш, А — би — о муд — рый. А — би — го

Allegro con spirito. (♩ = 76.)

ა — ბი.
 муд — рый.,

მავ
 Так
 ა — ბი — ს
 славь — ся — же,
 ა — ჭებ — ღეს
 А — би — го

ა — ბი.
 муд — рый.

მავ
 Так
 ა — ბი — ს
 славь — ся — о
 მე — ფეს
 царь — наш,
 მე — ფეს
 муд — рый,
 ა — ჭებ — ღეს
 А — би — го

ა — ბი.
 муд — რый.

მავ
 Так
 ა — ბი — ს
 славь — ся
 მე — ფეს,
 царь — наш,
 მე — ფეს
 муд — რый,
 ა — ჭებ — ღეს
 А — би — го

ა — ბი. მავ ა — ბი — ს მე — ფეს, ა — ბი — ს მე — ფეს
 муд — რый. Так славь — ся, о царь — наш, А — би — о муд — რый

ა — ჰებ — დეს გ რა.
 А — би — о, славь ся.
 ა — ჰებ — დეს გ რა.
 А — би — о, славь ся.
 ა — ჰებ — დეს გ რა.
 А — би — о, славь ся.
 ა — ჰებ — დეს გ რა.
 А — би — о, славь ся.

Vivo.

ა — კურ — თბე, ღმერ — თთ, ა — ბი — თ მგ — ფე, ა — კურ — თბე,
 Славь — ся, вла — ды — ка, А — би — о муд — рый, Славь — ся, вла
 ა — კურ — თბე, ღმერ — თთ, ა — ბი — თ მგ — ფე, ა — კურ — თბე,
 Славь — ся, вла — ды — ка, А — би — о муд — рый, Славь — ся, вла

Vivo.

ლმერ — თო, ა — ბი — მ მგ — ფე, ა — კურ — თბე,
 ды — ка, А — би — о муд — рый. Славь — ся, вла —

rosso *a* *rosso*

ლმერ — თო, ა — ბი — მ მგ — ფე, ა — ა —
 ды — ка, А — би — о муд — рый. А — А —

cresc.

до би о, о до славь о, о до славь о, о

Piano accompaniment for the first system, showing the right and left hand parts with chords and melodic lines.

Бо! ся! Бо! ся! Бо! ся! Бо! ся!

Piano accompaniment for the second system, including the instruction "Pesante." and "ff" (fortissimo).

Pesante.

ff

სიმღერის შემდეგ კულისებიდან მოიხმობ
საყვირის სმა. შემოდის პრეზალდო და
ეთერი. ყველანი ხიზარულით ეგებუ-
ნან მათ.

После хора за сценой слышны звуки
труб. При звоне колоколов входят Абе-
салом и Этери. Все встречают весело
новобрачных.

№ 8.

Allegro festivo, marziale. (♩ = 96)

Fanfare. Echo 1.º.

Piano.

Echo 2.º.

Allargando.

cresc. *molto*

39 | **Maestoso.** (♩ = 66.)

Tenori.

3а — 6а — 6а — 6а, 3а — 6а — 6а, 3а — 6а, 3а — 6а — 6а! —
 А — ра — ла — ли, а — ра — ли, а — ри, а — ра — ло! —

Bassi.

3а — 6а — 6а 3а — 6а, 3а — 6а — 6а!
 а — ра — ли а — ри, а — ра — ло!

Maestoso. (♩ = 66.)

ff

3а — 6а — 6а — 6а 3а — 6а 3а — 6а — 6а, 3а! — 6а — 6а — 6а
 а — ра — ла — ло да а — ри а — ра — ле, о!
 3а — 6а — 6а — 6а 3а — 6а 3а — 6а — 6а, А — 6а — 6а — 6а
 а — ра — ла — ло да а — ри а — ра — ле, А — ра — ла — ли

ქარ - თვე - ლო, ხე - ლი ხმაღს ი - ქარი! შა - რა - ლა - ლო და შა - რი შა - რა - ლე!
 Ты возь - мись, кар - твел, за меч свой, а - ра - ла - ло да а - ри а - ра - ле!

ქარ - თვე - ლო, ხე - ლი ხმაღს ი - ქარი! შა - რა - ლა - ლო და შა - რი შა - რა - ლე!
 Ты возь - мись, кар - твел, за меч свой, а - ра - ла - ло да а - ри а - ра - ле!

შა - რა - ლა - ლი. დღე გა - თებ - და დი - დე - ბი - სა - ო, შა - რა - ლა - ლო - და
 а - ра - ла - ли. День на - стал ве - ли - кой ра - до - сти, а - ра - ла - ло - да

შა - რა - ლა - ლი. დღე. გა - თებ - და დი - დე - ბი - სა - ო, შა - რა - ლა - ლო - და
 а - ра - ла - ли. День на - стал ве - ли - кой ра - до - сти, а - ра - ла - ло - да

mf *cresc.*

შა - რი შა - რა - ლე! შა - რა - ლა - ლი, თვე - ი - ო - რა -
 а - ри а - ра - ле! А - ра - ла - ли, вра - жью си - лу

შა - რი შა - რა - ლე! შა - რა - ლა - ლი, თვე - ი - ო - რა -
 а - ри а - ра - ле! А - ра - ла - ли, вра - жью си - лу

mf

მო — ო — ობ — ხო — მ! ჰა — რა — ლა — ლო — და ჰა — რა ჰა — რა — ლე,
 встре — тим — стре — ла — ми, а — ра — ла — ло — да а — ри а — ра — ле,

ჰა — რა — ლა — ლი! ბუ — დე — მ — ლე გო — ბი — შარ — ჯი — ბო — ხო — მ! —
 а — ра — ла — ли! бу — де — м — ле го — би — шар — жи — бо — хо — м! —

ჰა — რა — ლა — ლო — და ჰა — რა ჰა — რა — ლე, ჰო!
 а — ра — ла — ло — да а — ри а — ра — ле, хо!
crescendo **Festivo**

Soprani.
Alti.

სა - ლა - მო - მე - ფე - ლე - ლა - ფა - ლს,
Сла - ва - мо - ло - дым и - сча - стье,

ა - მე - სა - ლომ და - ე - თერ - სა,
бе - са - ло - му, 9 - те - ри,

სა - ლა - მო ჯგუ - ბის და - და - ბათ!
кра - со - те зем - ли и - не - ба!

ვა - ვა! ვა - ვა! ვა - ვა! ვა - ვა! ვა - ვა!
сла - ва! сла - ва! сла - ва! сла - ва!

cresc. molto **ff**

41

f Come prima.

Soprani

Alti

Tenori

Bassi

ჰა - რა - ლა - ლი,
А - ра - ла - ли,

ჰა - რა - ლა - ლი,
А - ра - ла - ли,

ჰა - რა - ლა - ლი,
А - ра - ла - ли,

ჰა - რა - ლა - ლი,
А - ра - ла - ли,

rit.

ff

f Come prima.

მთვ - რი - ვართ მთ - გვი - ხა - რი - აბ, ჰა - რა - ლა - ლი და
мы - и - дем, пол - ны ве - сель - я, а - ра - ла - ли да

მთვ - რი - ვართ მთ - გვი - ხა - რი - აბ, ჰა - რა - ლა - ლი და
мы - и - дем, пол - ны ве - сель - я, а - ра - ла - ли да

მთვ - რი - ვართ მთ - გვი - ხა - რი - აბ, ჰა - რა - ლა - ლი და
мы - и - дем, пол - ны ве - сель - я, а - ра - ла - ли да

მთვ - რი - ვართ მთ - გვი - ხა - რი - აბ, ჰა - რა - ლა - ლი და
мы - и - дем, пол - ны ве - сель - я, а - ра - ла - ли да

cresc.

ff

ჰა - რი ჰა - რა - ლე, ჰა - რა - ლა - ლი! მოგვ - ყავს დე - რა -
 a - ri a - ra - le, a - ra - la - li, i ve - dem s so -

ჰა - რი ჰა - რა - ლე, ჰა - რა - ლა - ლი, მოგვ - ყავს დე - რა -
 a - ri a - ra - le, a - ra - la - li, i ve - dem s so -

ჰა - რი ჰა - რა - ლე, ჰა - რა - ლა - ლი! მოგვ - ყავს დე - რა -
 a - ri a - ra - le, a - ra - la - li, i ve - dem s so -

ჰა - რი ჰა - რა - ლე, ჰა - რა - ლა - ლი, მოგვ - ყავს დე - რა -
 a - ri a - ra - le, a - ra - la - li, i ve - dem s so -

ff

მო ბო - ბო - ბო - მ, ჰა - რა - ლა - ლო და ჰა - რი ჰა - რა -
 бой не - ве - сту, гей! a - ra - la - lo da a - ri a - ra -

მო ბო - ბო - ბო - მ, ჰა - რა - ლა - ლო და ჰა - რი ჰა - რა -
 бой не - ве - сту, гей! a - ra - la - lo da a - ri a - ra -

მო ბო - ბო - ბო - მ, ჰა - რა - ლა - ლო და ჰა - რი ჰა - რა -
 бой не - ве - сту, гей! a - ra - la - lo da a - ri a - ra -

მო ბო - ბო - ბო - მ, ჰა - რა - ლა - ლო და ჰა - რი ჰა - რა -
 бой не - ве - сту, гей! a - ra - la - lo da a - ri a - ra -

rall.

42 Andante con espressione. (♩ = 72)

ლე! ლე!
ლე! ლე!
ლე! ლე!

Andante con espressione. (♩ = 72)

აბიო.
Абио.

აბიო მეფე მოხდის გვირგვინს და აბესალომს და ეთერს დალოცავს
Царь Абио снимает корону и благословляет молодых.

Maestoso.

accel. rit.

გა - ბედ - ნი - ე - როთ უ - ფალ - მა, — მე - ნა - ნოს თქვე - ნი ვა -
 Сча - стья в жиз - ни вам же - ла - ю, — но я об од - ном меч -

Meno

43 **Tempo I.** გვირგვინს აბესალომს დაადგამს.
 передает корону сыну.

ვი - ა. — თუნდ მოვ - კვდი, ა - ლარ ვი - ბა - ნი,
 та - იო, — чтоб внук был ца - ря до - стой - ный,

Tempo I.

თუმ - ცა მაქვს გუ - ლი ვა - ვი - ა. ვა - ბედ - ნი - ე - როთ უ -
 и тог - да у - мру спо - кой - но, и гос - подь вас о - сча -

ფულ - ბა. მგ - ბა - ხმს თქვე - ნი ვა - გო - ა.
სტი - ვიტ, რო - დიტ - ся ნა - след - ნიკ ტრო - ნა.

Allegro maestoso. (♩ = 96)

Soprani.

Alti.

Tenori.

Bassi.

Tr.

ქვეყ — ნად. ლო — მის ლეკ-ვის ლო-მად ქე — ბა
 to — ю Львом мо — гу — чим стал наш льве — нок,
 ქვეყ — ნად. ლო — მის ლეკ-ვის ლო-მად ქე — ბა
 to — ю Львом мо — гу — чим стал наш льве — нок,
 ქვეყ — ნად. ლო — მის ლეკ-ვის ლო-მად ქე — ბა
 to — ю Львом мо — гу — чим стал наш льве — нок,
 ქვეყ — ნად. ლო — მის ლეკ-ვის ლო-მად ქე — ბა
 to — ю Львом мо — гу — чим стал наш льве — нок.

ნუ — თუ ჩა — მო-გვარ-თვან კვებ — ნად. დე — დოფ-ლად ქა — ლის — მო
 vos — хи — ща — я всех со — бо ю, и по — рой в кре-стьян-ском
 ნუ — თუ ჩა — მო-გვარ-თვან კვებ — ნად. დე — დოფ-ლად ქა — ლის — მო
 vos — хи — ща — я всех со — бо ю, и по — рой в кре-стьян-ском
 ნუ — თუ ჩა — მო-გვარ-თვან კვებ — ნად. დე — დოფ-ლად ქა — ლის — მო
 vos — хи — ща — я всех со — бо ю, и по — рой в кре-стьян-ском
 ნუ — თუ ჩა — მო-გვარ-თვან კვებ — ნად. დე — დოფ-ლად ქა — ლის — მო
 vos — хи — ща — я всех со — бо ю, и по — рой в кре-стьян-ском

ძე — ბნა გლე — ხის გვარ შიც შე ი ძლე — ბა,
 до — ме царь кра са ви цу встре- ча — ет.

ჰო! და ჯობ — ში — აც — ჰო!
 О! В ха — те бед — ной — о!

ჰო! და ჯობ — ში — აც — ჰო!
 О! В ха — те бед — ной

ღარ — ბაზ — ში — აც ღა ჯობ — ში — აც, ღურ — ფა სწო — რად ი — ჰო —
 Во двор — це и в ха те бед — ной кра — со — та рав — но свер —

45 Come prima.

3^o - 3^o! Сла - ва!
 3^o - 3^o! Сла - ва!
 3^o - 3^o! Сла - ва!
 3^o - 3^o! Сла - ва!
 3^o - 3^o! Сла - ва!
 3^o - 3^o! Сла - ва!

mf
cresc. molto

Allargando.

3^o - 3^o! Сла - ва!
 3^o - 3^o! Сла - ва!
 3^o - 3^o! Сла - ва!
 3^o - 3^o! Сла - ва!
 3^o - 3^o! Сла - ва!
 3^o - 3^o! Сла - ва!

Allargando.

Molto maestoso.

შა!
ша!

შა!
ша,

შა!
ша,

შა!
ша,

შა - რა - ლა - ლი,
А - ра - ла - ли

შა - რა - ლა - ლი,
А - ра - ла - ли

შა - რა - ლა - ლი,
А - ра - ла - ли

შა - რა - ლა - ლი,
А - ра - ла - ли

Molto maestoso.

ff

ქარ - თვე - ლო, ხე - ლო ხმაღს ო - ქარ, შა - რა - ლა - ლო და
სმე - ლო ვ ბოი პოი - დემ გრუ - ზი - ნი, ა - რა - ლა - ლო და

ქარ - თვე - ლო, ხე - ლო ხმაღს, ხმაღს ო - ქარ, შა - რა - ლა - ლო და
სმე - ლო ვ ბოი პოი - დემ გრუ - გრუ - ზი - ნი, ა - რა - ლა - ლო და

ქარ - თვე - ლო, ხე - ლო ხმაღს, ო - ქარ, შა - რა - ლა - ლო და
სმე - ლო ვ ბოი პოი - დემ ვ ბოი - ზი - ნი, ა - რა - ლა - ლო და

ქარ - თვე - ლო, ხე - ლო ხმაღს ო - ქარ, შა - რა - ლა - ლო და
სმე - ლო ვ ბოი პოი - დემ გრუ - ზი - ნი, ა - რა - ლა - ლო და

cresc

ff. Tutta forza.

ჰა - რი ჰა - რა - ლე, ჰა - რა - ლა - ლი!
 a - ri a - ra - le. a - ra - la - li.

ჰა - რა ჰა - რა - ლე, ჰა - რა - ლა - ლი,
 a - ra a - ra - le, a - ra - la - li,

ჰა - რი ჰა - რა - ლე, ჰა - რა - ლა - ლი,
 a - ri a - ra - le, a - ra - la - li,

ჰა - რი ჰა - რა - ლე, ჰა - რა - ლა - ლი,
 a - ri a - ra - le, a - ra - la - li,

ff

Tutta forza.

დღე გო - თებ - ღო დღე - ღო - სო - სი,
 день на - стал - ве - ли - кой - ра - до - сти,

დღე გო - თებ - ღო დღე - ღო - სო - სი,
 день на - стал - ве - ли - кой - ра - до - сти,

დღე გო - თებ - ღო დღე - ღო - სო - სი,
 день на - стал - ве - ли - кой - ра - до - сти,

დღე გო - თებ - ღო დღე - ღო - სო - სი,
 день на - стал - ве - ли - кой - ра - до - сти,

ff

Andante sostenuto (♩ = 68.)

rit.

ჰა - რა - ლა - ლო და ჰა - რი ა - რა - ლე, ჰა - რა - ლე ჰო! _____
 а - ра - ла - ло да а - ри а - ра - ле, а - ра - ле о! _____

ჰა - რა - ლა - ლო და ჰა - რი ა - რა - ლე, ჰა - რა - ლე, ჰო! _____
 а - ра - ла - ло да а - ри а - ра - ле а - ра - ле о! _____

Andante sostenuto (♩ = 68.)^p

rit.

f

p

rit.

p

კვირტილი. კვინტეტი.

№ 9.

Allegro moderato. (♩ = 80.)

ეთერი.
Этери.

mf ღმერ - თმა კარ-ვად ა - გვი-სრუ - ლოს, — რაც ერთ-მა-ნეთს ჩვენ შვე -
Мы ис-пол-ним на-ши клят- вы — чест - но, свя - то, не - ру -

მარიხ.
Натела.

mf ღმერ - თმა კარ-ვად ა - გვი-სრუ - ლოს, — რაც ერთ-მა-ნეთს ჩვენ შვე -
Вы ис-пол-ни-те все клят- вы — чест - но, свя - то, не - ру -

აბესალომი.
Абесаом.

mf ღმერ - თმა კარ-ვად ა - გვი-სრუ - ლოს, — რაც ერთ-მა-ნეთს ჩვენ შვე -
Мы ис-пол-ним на-ши клят- вы — чест - но, свя - то, не - ру -

აბიო.
Абио.

mf ღმერ - თმა კარ-ვად ა - გვი-სრუ - ლოს, — რაც ერთ-მა-ნეთს ჩვენ შვე -
Вы ис-пол-ни-те все клят- вы — чест - но, свя - то, не - ру -

Allegro moderato. (♩ = 80.)

PIANO

ფი - ცეთ, — არ შვე-ძულ - დეთ ბო - ლომ - დი - სიხ, —
ში - მო. — И о - гонь люб - ви вза - им - ной —

ფი - ცეთ, — არ შვე-ძულ - დეთ ბო - ლომ - დი - სიხ, —
ში - მო. — И о - гонь люб - ви вза - им - ной —

ფი - ცეთ, — არ შვე-ძულ - დეთ ბო - ლომ - დი - სიხ, —
ში - მო. — И о - гонь люб - ви вза - им - ной —

ფი - ცეთ, — არ შვე-ძულ - დეთ ბო - ლომ - დი - სიხ, —
ში - მო. — И о - гонь люб - ви вза - им - ной —

ლა ტრფო-ბი - თაღ ვი- ვნეთ მტკი - ცელ. ღმერ - თმა კარ - გად ა - გვი -
 пусть го-рит не-у-га-си-мо. Мы ис-пол-ним на-ши

ლა ტრფო-ბი - თაღ იუ- ვნეთ მტკი - ცელ. ღმერ - თმა კარ - გად ა - გვი -
 пусть го-рит не-у-га-си-мо. Вы ис-пол-ни-те все

ლა ტრფო-ბი - თაღ ვი- ვნეთ - მტკი - ცელ. ღმერ - თმა კარ - გად ა - გვი -
 пусть го-рит не-у-га-си-мо. Мы ис-пол-ним на-ши

ლა ტრფო-ბი - თაღ იუ- ვნეთ - მტკი - ცელ. მტკი - ცელ. ღმერ - თმა კარ - გად ა - გვი -
 пусть го-рит не-у-га-си-мо пла-мя. Вы ис-пол-ни-те все

სრუ - ღოთ, რაღ ერთ- მა- ნეთს ჩვენ შვე - ფი - ცეთ,
 клят - вы вы чест - но, свя- то, не - ру - ши - мо.

სრუ - ღოთ, რაღ ერთ- მა- ნეთს ჩვენ შვე - ფი - ცეთ,
 клят - вы вы чест - но, свя- то, не - ру - ши - мо.

სრუ - ღოთ, რაღ ერთ- მა- ნეთს ჩვენ შვე - ფი - ცეთ,
 клят - вы вы чест - но, свя- то, не - ру - ши - мо.

სრუ - ღოთ, რაღ ერთ- მა- ნეთს ჩვენ შვე - ფი - ცეთ, შვე-ფი-ცეთ
 клят - вы вы чест - но, свя- то, не - ру - ши - мо. и веч-но.

rit. molto

არ შევ - ძულ - დეთ და ვი - ვნეთ
 О - ГОНЬ ЛЮБ - ви не - у - га -

არ შეს - ძულ - დეთ ბო - ლობ - დი სიბ და ტფო - ბი - თაც იუ - ვნეთ
 И о - ГОНЬ ЛЮБ - ви вза - им ной пусть го - рит не - у - га -

არ შევ - ძულ - დეთ ბო - ლობ - დი სიბ და ტფო - ბი - თაც იუ - ვნეთ
 И о - ГОНЬ ЛЮБ - ви вза - им ной пусть го - рит не - у - га -

არ შეს - ძულ - დეთ და ტფო - ბი - თაც იუ - ვნეთ
 и о - ГОНЬ ТОТ пусть го - рит не - у - га -

rit. molto

47 *Espressivo.*

მტკი - ცელ.
 СИ - МО.

მტკი - ცელ.
 СИ - МО.

მტკი - ცელ.
 СИ - МО.

მტკი - ცელ.
 СИ - МО.

Espressivo.

mf

do e

un poco strin - gen -

do e

scen - do

poco a poco cre -

scen - do

poco rit.

poco rit.

cresc. *rit.* *p* Allegro moderato. (♩ = 92)

Con anima. (♩ = 84)
Soprani.

Alti.

Tenori.

Bassi.

სა - მადე, სა - მადე, რა - გვი - სა - გე - ლე, მუცა - ლო -
 Та - ма - ду, Та - ма - ду на - зо - ви, царь наш род - ной,

Con anima. (♩ = 84)

სა - მადე, სა - მადე, რა - გვი - სა - გე - ლე, მუცა - ლო -
 Та - ма - ду, Та - ма - ду на - зо - ви, царь род - ной, наш

კო - ლუმ - ბა - ში ვიბ - იქ - გე - ბა დეზ - ნი - ე - რი
 Кто же бу - дет та - ма - до - ю на - пи - ру - ве -

ბე - ლე მე ვაჟი!
 по - ве - ли - геть!

ბე - ლე მე ვაჟი!
 по - ве - ли - геть!

cresc.

ამ - კრე - ბულ - ში?
 ce - lom na - shem?

ამ - კრე - ბულ - ში?
 ce - lom na - shem?

ტო - ლუმ - ბა - ში, მე - ფე რი, ღვი - ნო
 To - lum ba - sha vy - be ri! dai - te

ტო - ლუმ - ბა - ში, მე - ფე რი, ღვი - ნო
 To - lum ba - sha vy - be ri! dai - te

ჰაი! ტო - ლუმ - ბა - ში, მე - ფე რი, ღვი - ნო
 ай! To - lum ba - sha vy - be ri! dai - te

ჰაი! ტო - ლუმ - ბა - ში, მე - ფე რი, ღვი - ნო
 ай! To - lum ba - sha vy - be ri! dai - te

გვიწუხ) - რი - ახ, ზე - ი - ში გვიც - დის; თა - მა - და რა - გვი -
 нам ви - на на пи - ру на - шем. Та - ма - ду на - зо -

გვიწუხ) - რი - ახ, ზე - ი - ში გვიც - დის; თა - მა - და რა - გვი -
 нам ви - на на пи - ру на - шем. Та - ма - ду на - зо -

გვეუ - რი ან, ზე - ი - მი გვიც - დის, თა - მა - რა, ჰო!
 нам ви - на, дай - те ви - на нам, та - ма - ду о!

სა - ხე - ლე, მე - ფე - ო, თა - მა - რა, თა - მა - რა, ჰო!
 ви, царь наш, царь род - ной, та - ма - ду та ма - ду, о!

სა - ხე - ლე, მწყა - ლო - ბე - ლო მე - ფეც, თა - მა - რა, თა - მა - რა
 ви, царь наш, царь наш, по - ве - ли - тель, та - ма - რა, та - მა - რა
 ду, ду

რა - გვი - სა - ხე - ლე, მწყა - ლო - ბე - ლო მე -
 на - зо - ви, царь наш, царь наш, по - ве - ли

რა - გვი - სა - ხე - ლე, მწყა - ლო - ბე - ლო მე -
 на - зо - ви, царь наш, царь наш, по - ве - ли

რა - გვი - სა - ხე - ლე, მწყა - ლო - ბე - ლო მე -
 на - зо - ви, царь наш, царь наш, по - ве - ли

რა - გვი - სა - ხე - ლე, მწყა - ლო - ბე - ლო მე -
 на - зо - ви, царь наш, царь наш, по - ве - ли

rit.

ადრ. 49 აბიო. Moderato. (♩ = 80.)

სა - ბა - რა - ბის მთ - უ - ლო - ცვ მა - შაც სარ - ღაღის თან - ღა -
 Вы - би - ра - ю то - лум - ба - шем спа - са - ла - ра Тан - да -

ფიფა!
ტელა!

ფიფა!
ტელა!

ფიფა!
ტელა!

Moderato. (♩ = 80.)

ff

mf

რუხ - ს. თმ - ში მტრე - ბის უგვ - მუს - ვრეღ - ს, ჟა - მა
 ру - ха. Па пи - ру он ве - се - лит - ся а в бо -

p

Poco più mosso.

სა - ში მა - ღა უხვ - ს. სა.
 ю всег - да бес - стра - шен.

Poco più mosso.

p

უბ - ლა მკაც - რებს ის თა - მა - ლად,
 Me - sto slav - no - mu ge - ro - ju!

თანდარუხი.
Танларух.

Tempo rubato sostenuto.

50

შე - ნი წყა - ლო - ბა, შე - ფედ შე - ფე - -
 Будь же ми - ло - стив, царь наш ве - ли - -

ამ დღეს ჩემ - თვის ბედ - ნი - ერ - სა.
 Me - sto slav - no - mu ge - ro - ju,

Tempo rubato sostenuto.

მ!
кий,

ბუ მთ - ში - შა - ლოს ზე - ცი - სა
 дол - го, сча - стли - во цар - ствуй на

ძალა - და
სლა - ვუ.

მე - ნა ვარ მე - ნი მე - ნი, ერთ -
Я те - бе пре - дан, наш по - ве -

Più mosso.

მე - ნი ლი - თელი.
Пусть же не - дру - гов пла - мя сжи -

Più mosso.

მე - ნი. უახუნ აიღებს და ხალღებრივლს სვამს.
Га - ет. Пусть за здоровье молодых.

p

rit.

51 *Sostenuto.* (♩ = 66.)

მე - ნი - ე - რე, მე - ნა - ლი, მე - ნი მე - ვე, მე - ნი რა -
О - сча - стливь, ве - ли - кий бо - же, же - ни - ха с не - ве - стой пре -

Sostenuto. (♩ = 66.)

mf

p

წი - ო, და - გვ - სწა - რი მათ სი - ღე - რეს, —
 крас - ной, и да бу - дет царь с ца - ри - цей —

p

ო - ზო - რე ო - ვი თუ - რს — ა!
 жить и ра - до - вать - ся вме - сте!

mf *p* *f*

Recit.

ღღე-გრძელ ჰუავ მღი - ღარ გახ - ძი - თა, ღღე-გრძელ ჰუავ მღი - ღარ გახ - ძი -
 Бо - же, по - шли им ра - до - сти, по - че - сти, сча - стье и лю -

p *colla parte* *rall.*

Andante maestoso.

თა!
БОВЬ!

Soprani
Али.

მრა - ვალ ჟა - მი - ერ, მრა - ვალ ჟა - მი - ერ, მრა - ვა - ლუ ჟა - მი -
мра - вал жа - ми - ер, Мра - вал жа - ми - ер, мра - ва - лу жа - ми -

Tenori.

მრა - ვალ ჟა - მი - ერ, მრა - ვალ ჟა - მი - ერ, მრა - ვა - ლუ ჟა - მი -
Мра - вал жа - ми - ер, мра - вал жа - ми - ер, мра - ва - лу жа - ми -

Bassi.

მრა - ვალ ჟა - მი - ერ! მრა - ვალ ჟა - მი - ერ. მრა - ვა - ლუ ჟა - მი -
Мра - вал жа - ми - ер! мра - вал жа - ми - ер. мра - ва - лу жа - ми -

Andante maestoso

Recit. come prima.

პაი! ა - ლა - ვერ - დი შეხ - თან, მო - წყა - ლე - ო მე - ფე ა - ბი - ო
рей! А - ла - вер - ди к те - бе, наш до - ро - гой, муд - рый А - би - о.

ერ!
ер!

ერ
ер!

colla parte

Maestoso.

ყანის მეფეს გადასცემს.
Передаёт царю рог с вином.

ღვი - ნო მი - ირ - თვი ყან - წი - თა.
 O - су - ши до дна рог с ви - ном.

იახ - ში ოლ!
 Ях - ши ол!

მრა - ვალ ჟა - მი - ერ, მრა - ვალ ჟა - მი - ერ!
 Мра - вал жа - ми - ер, мра - вал жа - ми - ер.

მრა - ვალ ჟა - მი - ერ, მრა - ვალ ჟა - მი - ერ!
 Мра - вал жа - ми - ер, мра - вал жа - ми - ер.

მრა - ვალ ჟა - მი - ერ, მრა - ვალ ჟა - მი - ერ!
 Мра - вал жа - ми - ер, мра - вал жа - ми - ер.

მრა - ვალ ჟა - მი - ერ, მრა - ვალ ჟა - მი - ერ,
 Мра - вал жа - ми - ер, мра - вал жа - ми - ер,

Maestoso.

52

Moderato (♩ = 76.)

ობს - ში ოს!
Ях - ши ол!

მრა - ვა - ლუ ჟა - ში - ერ!

მრა - ვა - ლუ ჟა - ში - ერ!

მრა - ვა - ლუ ჟა - ში - ერ!

მრა - ვა - ლუ ჟა - ში - ერ!

Moderato, (♩ = 76.)

მარის
Марих

53

Largo ma non troppo.

ტომარი
Гость

თანდარუხი.
Тандарух

sempre ad libit.

ჰო! ო - ვო - ვ, ოვ - ს
აი! 0, ვლა - დი - კა ნაშ,

Soprani

Alti.

Tenori

Bassi.

Largo ma non troppo.

Largo ma non troppo.

rall.

mf

Зю!
ай!

ten.

Ю зюб - зюб - Ю - Ю, ———— Зю!
царь, наш муд-рый царь, ———— а!

Зю!
а!

ten.

ten.

ten.

ten.

Зю!
а!

Зю!
а!

ten.

tr.

ten.

2g - 3g - m, 2gb - 3a 3306-330b-3a - m m00b - 3300 - 303 330-60 330-60-0 - m!
 O по - ве - ли - гель, муд - рый наш царь, гвой ве - нец све - тит лу - че - зар - но

2g - 3g - m, 2gb - 3a 3306 - 330b - 3a - m
 По - ве - ли - тель, о , царь - наш - - муд - рый.

3g! _____ o 3g! _____ 3g!
 3! _____ и 3! _____ 3!

3g - 3g - m, 3gb - 6 33ob - 33ob - 6 - m —
 Го - су - дарь, слав-ный, муд-рый наш царь,

3o! _____
 a! _____

3o! _____
 a! _____

3o! _____
 a! _____

3o! _____
 a! _____

мѡв - ѡѡ - бѡѡ хѡѡ - ѡѡ ѡѡѡ - ѡѡ - ѡ - ѡ, ѡѡ - ѡѡ ѡѡ!
 све - тит ' ве - нец твой лу - че - зар - но, э - ри э!

54

Эго! Эго!
Эй! Эй!

Эго! Эго! Эго - ма, Эгоб - ло эгоб - эгоб - ло - ма,
Эй! Эй! о вла - сти - тель, муд - рей - ший наш царь!

Эго!
Эй!

Эго!
Эй!

Эго!
Эй!

f *Più.*
 3o!
 a!

f *ten.*
 мой - ю - ж - е - б о г з л о - б о в - о - с т, 3o!
 т в о й в е - н е ц с в е - т и т л у - ч е - з а р - н о, а!

f
 3o!
 a!

f *Più.*
 3o!
 e!
f
 3o!
 e!
f *ten.*
 3o!
 e!
f *ten.*
 3o!
 e!

tr
f *Più.*
ten.
f

ჰა - რა - ლა - ლი, ჰა - რა - ლო, ვარ - თა - ლა - ლო, ———— ოო, ———— ოო!
 A - ra - la - li, a - ra - lo, var - ta - la - lo, ———— lo, ———— no!

ჰა - რა - ლო,
 A - ra - lo,

ჰა - რა - ლო,
 A - ra - lo,

ჰა - რა - ლო,
 A - ra - lo,

ჰა - რა - ლო,
 A - ra - lo.

a tempo *ten.* 55

ჰო - ო - ა, ვარ - თა - ლა - ლო, ჰეო! ჰეო!
 a - n - a, var - ta - la - lo, Ee! Ee!

a tempo *ten.*

ჰო - ო - ა, ვარ - თა - ლა - ლო, ჰეო!
 a - n - a, var - ta - la - lo, Ee!

a tempo *ten.*

ჰეო! ჰო - ო! ვარ - თა - ლა - ლო, ჰეო!
 ee! a - n! var - ta - la - lo, Ee!

a tempo *ten.*

ვარ - თა - ლა - ლო.
 var - ta - la - lo.

a tempo *ten.*

ვარ - თა - ლა - ლო.
 var - ta - la - lo.

a tempo *ten.*

ჰეო! ვარ - თა - ლა - ლო, ჰეო!
 ee! var - ta - la - lo, Ee!

a tempo *ten.*

ჰეო! ვარ - თა - ლა - ლო, ჰეო!
 ee! var - ta - la - lo, Ee!

a tempo

ვარ-თა-ლა - ლო, ————— ჰე! ვა - რა - ლა - ლო, და
 var - ta - la - lo, ————— ა! a - ra - la - lo, da

ვა - რა - ლა - ლო, და
 a - ra - la - lo, da

ვარ-თა-ლა - ლო, ————— ვა - რა - ლა - ლო,
 var - ta - la - lo, ————— a - ra - la - lo,

ვა - რა - ლა - ლო,
 a - ra - la - lo

ვა - რა - ლა - ლო,
 a - ra - la - lo

ვა - რა - ლა - ლო,
 a - ra - la - lo.

ჰე!
 ა!

cresc. molto

ჰა - რა - ლა - ლო, ჰე! ჰე! ვა - ლა - ლო, და
 a - ra - la - lo, e! e! va - la - lo, da

ჰა - რა - ლა - ლო, ჰე! ჰე! ვა - ლა - ლო, და
 a - ra - la - lo, e! e! va - la - lo, da

ჰე! ჰე! ჰე! ჰა - რა - ლო ჰე! ვარ - თა - ლა - ლო, და
 e! e! e! a - ra - lo e! var - ta - la - lo, da

ჰა - რა - ლო, ჰე! ვა - ლა - ლო, და
 a - ra - lo, e! va - la - lo, da

ჰა - რა - ლა - ლო, ჰე! ჰე! ჰა - რა - ლო, ჰე! ვარ თა ლა ლო, და
 a - ra - la - lo, e! e! a - ra - lo, e! var ta la lo, da

ჰა! ჰე! ჰა - რა - ლო ჰე! ვარ თა ლა ლო, და
 a! e! a - ra - lo e! var ta la lo, da

ჰა - რა - ლა - ლო, ჰე! ჰე! ჰა - რა - ლო, ჰე! ვარ - თა - ლა - ლო, და
 a - ra - la - lo, e! e! a - ra - lo, e! var - ta - la - lo, da

ჰა!
 a!

cresc. molto

ff

Animato

3g!
3!

3g!
3!

3g! ჰა-რა-ლა-ლი, ჰა-რა-ლა-ლი და ვარ-თა-ლა-ლი,
3g!
3! ა-რა-ლა-ლი ა-რა-ლა-ლი და ვარ-თა-ლა-ლი.

3g!
3!

3g!
3!

Animato

3g!
3!

3g!
3!

3g!
3!

3g!
3!

3g!
3!

Animato

tr

col canto

fp

მუკაენის გამოსვლა. ВЫХОД МУРМАНА.

Allegro ma non troppo. (♩ = 104.)

№ 10.

აბესალომი სტუმრებს ათვალიერებს, აბმობს ვანციკიერებში.
Абесалом осматривает гостей.

აბეს
Абес

56

სად ი - ზის ზე - მონ მურ - მან
Где же он, слав - ный Мур - ман

ბო?
мой?

აზ მონ ზის აზ სუფ - ზის
Не ви - жу я, где мой

Муp - - - - - мап!

Муpи.

Пред то -

mf *cresc.* *rit.* *sf* *p*

Meno.

боп - ма - зор, до - зор - гоу, до - зор - с со -
бой я, царь до ро гой, при нес с со -

poco animato

боп - ма - зор, до - зор - гоу, до - зор - с со -
бой по да рок мой.

poco animato

p

მე - ლა რე - მი - ბის და - ვი, ბო - ბა - თი შვი - ურის
 თ - ტე - რი ონ კრა - სი ლი - შიტ, ცარ - ყო - თი შვი - ურის

შვი - ბა - სი, ვი - შო - ვი ვი - ცი ი - სე - თი, ეს შვი - ო -
 ნო - სტე - შიტ ოტ ა - ტიხ ვი - ცვეტ - შიხ ლა - ნიტ, თ - ტე - რი

58 **Tempo I.** აბესალომი მიიწვევს მურმანს სუფრაზე
 Абесалом приглашает визиря к столу.

ბუ - ლის მის ქმარ - სი.
 ბუ - დეტ მო - ე - იუ.

Tempo I.

59 **შბო. Абисо. Moderato assai.**

Moderato assai. ო - ბა,
 დო - ტა

f rit. cresc. ff

მ - რი - ზი, ვის - მი - ნი ხმა - მი - ნი მი -
 მი - ლა - ია, პე - სი - სი ხო - ტი - მი პო - სუ - შა - ტი

მარხი (შორცხვილი) *Allegretto.*

მ - რი - ზი მი - ნი - ზი
 Не - мо - гу, о - тец!

ვ - რი - ზი! მი - ნი - ზი!
 го - лос твой! что ты?

Allegretto.

უ - ჯე - ზი - სი - სი ვა - რ - ვე - ბი, მი - ნი, რი -
 у - жель сте - сн - я - ешь - ся? не о - сра -

p

Poco sostenuto.

სოც - ცვილს არ ვპოვ - მევ!
 мишь - ся, я зна - ю.

Poco sostenuto.

mf

60 Un poco più mosso.

ჩონგურს მომართავს.
 Настраиает чонгури.

რა - ხან . ე - გრე - ა, ვამ - ლე - რებ!..
 Ну, пре - крас - но, я вам спо - ю!

Un poco più mosso.

cresc. molto

mf

accelerando

a tempo

„ՅՅԵՍՄԵՅՅՅ“ „КАНЦОНЕТТА“

№ 102 .

ՅՅԵՍՅ

Марш Allegro ma non troppo. (♩ = 116)

Allegro ma non troppo. (♩ = 116)

Ե - յՅ - Ե - յՅ Ե - յՅ - Ե - յՅ
 Ты лю - бовь мо - ей ду - ши
 և - յՅ - Ե - յՅ և - յՅ - Ե - յՅ
 и ды - ха - ни - е - вес -

ԵՅ!
 ны!
 ԵՅ - ԵՅ - ԵՅ ՅՅԵՍՅ ԵՅ - յՅ ԵՅ - ԵՅ,
 Все же - лань - я и стрем - лень - я

შვე - ჰავ, ლხე - ხავ სუ - ჳი - სავ!
 лишь к те - бе у - стрем - ле - ны

p

61

p

გუბ - სე - მ - დებ ბა - ხე - ვი ბა - გე ხლამ - შის ად - შლე -
 Губ тво - их два ле - пест - ка неж - ный а - ро - мат та -

cre *scen* *do*

მო, ატ. ა - ლის ფლა - ნო რამ ცოდ - ცი - შებს
 зу - бы, слов - но ряд жем - чуж - ный, —

p

მარ - გა - ლიტ - თა მრჩე - ვე - ლი.
 В них свер - ка - ют и го - рят.

ბრო - ლის ნაკვ - თი გულ - შვერ - ღი, ღო - უ - ცხრომლოდ მუც - თქა -
 Хру - ста - лем свер - ка - ет грудь, два ча - ру - ю - щих цвет -

p *cres - cen*

ვი - კურ ვარ - ღათ რომ დას - ხმი - აბ
 ка О - пья - ня - ю - ще стру - ят мне

do *mf* *cresc.*

რძის სურ - ხელ - სა მუშვი - ბა - ვი.
 неж - ный за - пах мо - ло - ка.

ვიბ ვნა - ხოს, რომ არ ათრ - თოლ - დეს, რომ არ იგრ - ძნოს ღა - ვის ვნე - ბა,
 Кто ж не дрог - нет пред та - ко - ю не - срав - ни - мой кра - со - то - ю.

ვა!
 А!

ვაი და ვა - დი - ლა,
 Ай да ва - ди - ла.

არ და - გე - წა - ფის ფიც - ხლავ, არ მო - ი - ვი - ვის მუშ -
 Кто е - е у - ви - дит раз, — от - ве - сти не смо - жет

ვინ ბა - ხობ, რომ არ ათრ - თოლ - დეს, რომ არ იგრ - ძობს თა - ვის ვნე - და
 Кто ж не дрог - нет пред та - ко - ю, не - сра - ни - мой кра - со - то - ю,

p *cresc.*

ა!
 ა!

აჲ და ვა - დი - ლა, არა - ე - ვა - ვის ვიც - ხობ,
 АЙ да ва - ди - ла, Кто е - е у - ви - дит раз,

66

არ მთ - ი - ჰმ - ვის შვი - და!
 от ве - сти не смо - жет глаз!

cresc. *ff* *f* *mf* *p*

სა - უბო - ლო - ბო - გო - ლო - ბო - გო,
Ты лю - бовь мо - ей ду - ши и ды - ха - ни - е — вес —

p

სო!
ნყ
ზებ - სო - ბა ჰქობს ზე - დო თოქ - ლო,
Все же - лань - я и стрем - лень - я —

f *p*

ზო - ბა, ლო - ბო - გო - ლო - ბო!
лишь к ге - бе у - стрем - ле - ны.

f *mf* *mf*

67

Maggiore.

სა - ყვა - რე - ლო გუ - ლო - სა - მ, და - წვარ და - და - გუ - ლო - სავ!
 Ты люб - ви мо - ей рож - день - е и ды - ха - ни - е вес - ны

Maggiore.

mf

სა - ყვა - რე - ლო გუ - ლო - სავ, და - წვარ, და - და - გუ - ლო - სავ!
 Ты лю - бовь мо - ей ду - ши и ды - ха - ни - е вес - ны.

p

ა!
 სა - ყვა - რე - ლო გუ - ლო - სავ,
 Ты лю - бовь мо - ей ду - ши,

p

ა!
 და - წვარ, და - და - გუ - ლო - სავ,
 и ды - ха - ни - е вес - ны

p

68

ჰა! ა!
O! a!

ს - უვა - რე - ლო გუ - ლო - ს - ა, რამ - წვარ, რ - რ - გუ - ლო - ს - ა,
Ты люб - ви мо - ей рож - день - е и ве - сен - не - е ды - хань - е.

p *росо* *a* *росо*

შებ - სვე - ნა ჰქონს რე - მი ფოქ - რი, შვე - ვა, ლხე - ნავ გუ - ლო - ს - ა,
Все же - лань - я и стрем - лень - я лишь к те - бе, к те - бе стре - мят - ся.

cresc.

69

ს - უვა - რე - ლო გუ - ლო - ს - ა, რამ - წვარ, რ - რ - გუ - ლო - ს - ა,
Ты люб - ви мо - ей рож - день - е и ды - ха - ни - е вес - ны.

p

Ты - люб - ви мо - ей рож - день - е
 и ды - ха - ни - е вес - ны.

70 *Più mosso.*

Ты - люб - бовь мо - ей ду - ши
 и ды - ха - ни - е вес - ны.

Ты - люб - ви мо - ей рож - день - е
 и ве - сен - не - е ды - хань - е!

p *cresc.*

Vivo.

A! a! a!

Vivo. *mf* *p cresc. molto*

3a!
a!

Allegro moderato.

№ 10^b.

თანდაზღუბი.
Тандарух.

Soprani.
Altii.

Tenori.

Bassi.

3o - შა! შა - რიხ, 3o - შა!
ვა - შა! მა - რიხ, Ва - ша, 3o - შა!
3o - შა! 3o - შა! შა - რიხ, 3o - შა!
ვა - შა! ვა - შა! Ва - ша, მა - რიხ. ვა - შა!

Allegro moderato.

Recit.

მოდ - ლოდ - ბოდ გოდ - ღვნით, მე - ფფ - ლ,
 Спа - си - бо, муд - рый царь те - бе.

ვა

შა!

ვა

შა!

ვა

შა,

colla parte

მტერთ - შებ - მუ - სერგ - ლო, მკლად - ვოდ დლო - გ - რო,
 ты по - бе - ди - тель и гро - за вра - гов!

Empty musical staves.

Maestoso.

ო - სო-ცხლმე შა - ვლ ვა - ში - გრ!
 Сла - вь - ся ва го - ди по - ет - е!

შა - ვლ ვა - ში - გრ, შა - ვლ ვა - ში - გრ!
 Мра - вал жа - ми - ер, Мра - вал жа - ми - ер!

შა - ვლ ვა - ში - გრ, შა - ვლ ვა - ში - გრ!
 Мра - вал жа - ми - ер, Мра - вал жа - ми - еრ!

Maestoso.

შა - ვლ ვა - ში - გრ, შა - ვლ ვა - ში - გრ!
 Мра - вал жа - ми - ер, Мра - вал жа - ми - еრ!

ad libitum.

ცხ - ლა შემ - პრო - ბა რა - ვიწ - ყოთ
 1 те - перь нач - нем - те пляс - ки

შა - ვლ ვა - ში - გრ!
 Мра - вал жа - ми - ер!

შა - ვლ ვა - ში - გრ!
 Мра - вал жа - ми - ер!

შა - ვლ ვა - ში - გრ!
 Мра - вал жа - ми - ер!

p colla parte

ტან - სა ვით ლერ - წამს ვარ - ხვე - დეთ, მხა - ხვე - ლილ თვა - ლი მით დას - ტყვეს,
Как тро - стник, свой стан ко - леб - ля, бу - дем сер - цем ва - се - лить - ся.

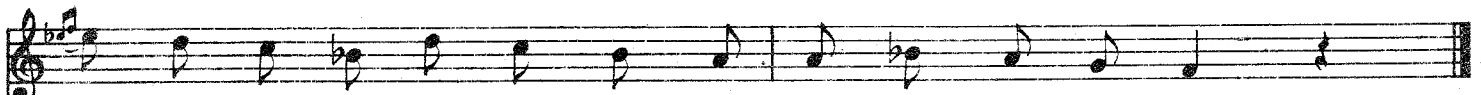
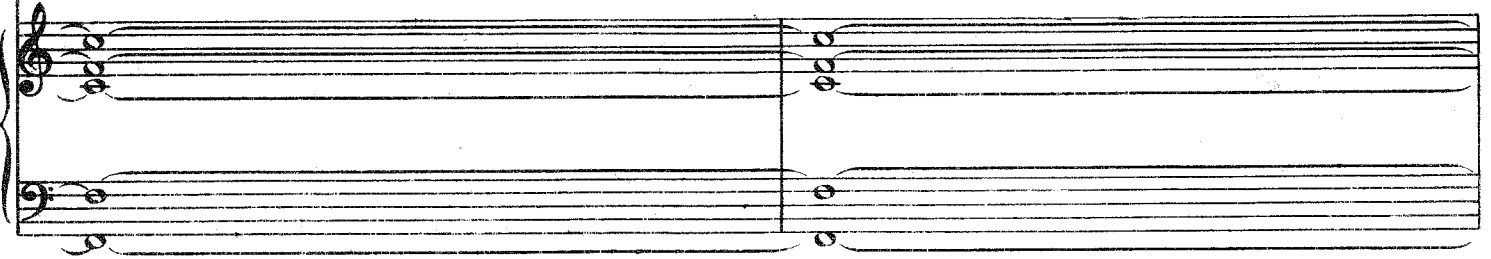
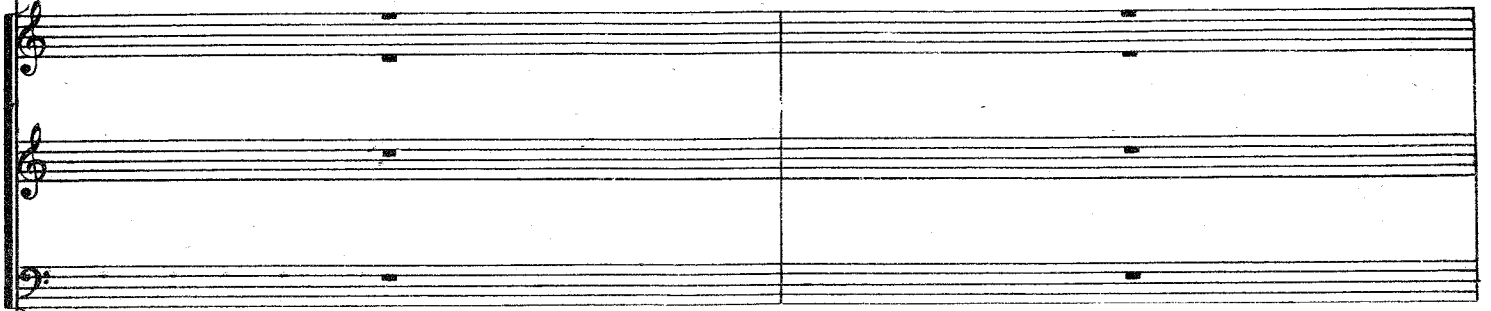

გუ - ლი -- თაც მით მო - ვილ - ხენ - დეთ! ვა - შა, ქალ - ვე - ნო!
Взор го - стей мы бу - дем те - шить! К пляс - кам, мо - ло - дежь!

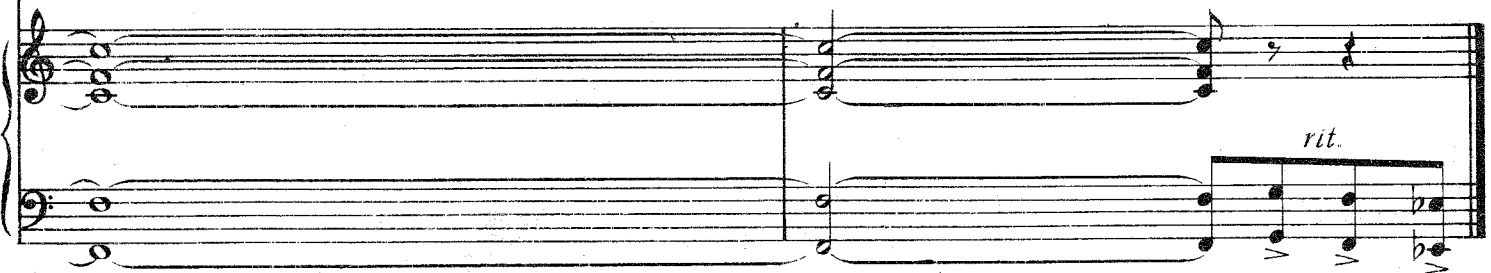
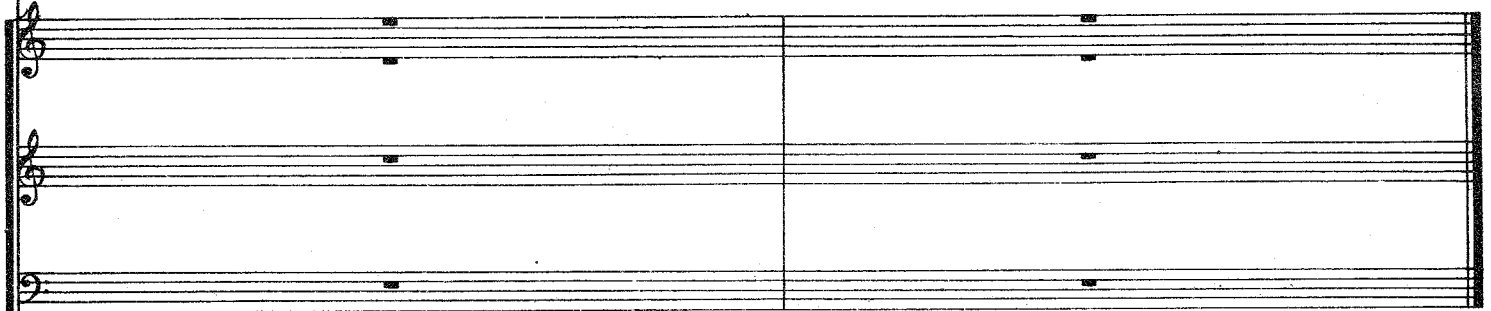

ბეკეზი
(ლეკური და მიწვას)

БАЛЕТ
(Лекури и Мирзан)

№ II

Allegro non troppo. (♩ = 144)

pp

p

poco a poco

cre - scen do

71

mf

8

8

Meno mosso.

rall.

Andantino grazioso. (♩ = 60.)

добълоо.
мирзая.

mf

Lecuri dal Segno S senza reprisal al C e poi Coda.

Più mosso.

CODA,

f

The CODA section begins with the tempo marking "Più mosso." and the dynamic marking "f". It consists of six systems of music, each with a treble and bass staff. The first system includes the word "CODA," and the dynamic "f". The melody in the treble staff is characterized by a steady eighth-note pattern. The bass staff provides a harmonic accompaniment with chords and eighth notes. The second system continues the eighth-note melody. The third system introduces a melodic variation with a slur and a fermata over a pair of notes. The fourth system continues the eighth-note melody. The fifth system continues the eighth-note melody. The sixth system concludes the CODA section with a final melodic flourish.

The Vivo section begins with the tempo marking "Vivo." and the dynamic marking "ff". It consists of one system of music with a treble and bass staff. The treble staff features a melodic line with slurs and accents. The bass staff provides a rhythmic accompaniment with chords and eighth notes.

78

