

12 N°

THÉÂTRE  
de L'OPÉRA-BOUFFE

# ESTELLE & VEMORIN

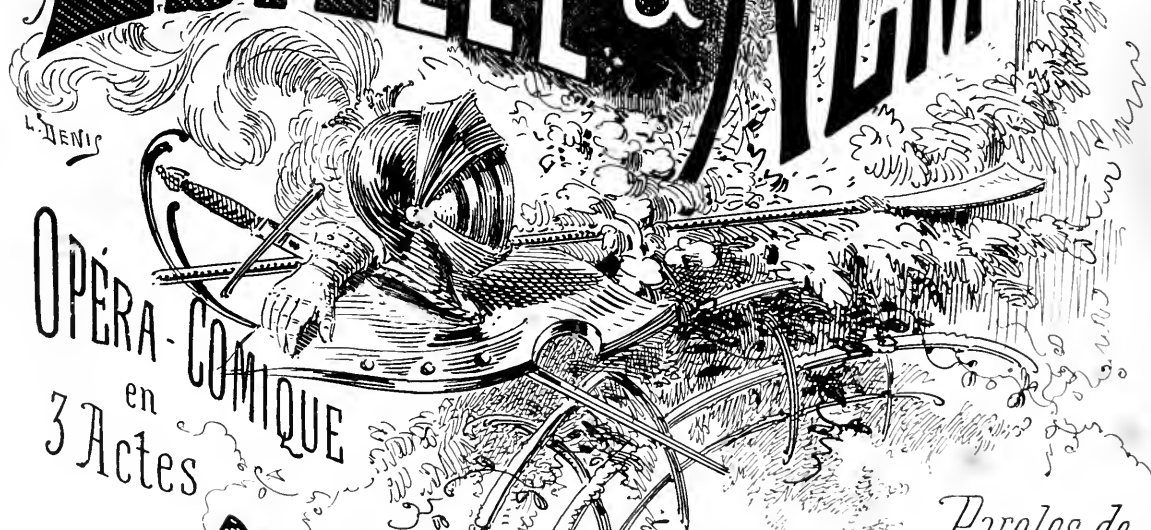

OPÉRA-COMIQUE  
en  
3 Actes

Paroles de

A. de JALLAIS

MUSIQUE  
DE

# HARVÉ

PARTITION CHANT & PIANO

Arrangée par l'Auteur

Prix net. 12<sup>f</sup>

Paris, CH. EGROT, Editeur, 25, Boulevard de Strasbourg

Imp. Berlauls, Paris

CH. EGROT  
25, Boulevard de Strasbourg  
Paris

# ESTELLE ET NÉMORIN

Opéra-Comique en Trois Actes

Représenté pour la première fois à Paris le 2 Septembre 1876 sur le

THÉÂTRE DE L'OPÉRA-BUFFE

La scène se passe sous Louis XII

1<sup>er</sup> ACTE: Une place du village de Massane. | 2<sup>e</sup> ACTE: Une salle d'officiers dans le  
palais de Gaston de Foix près de Nîmes.  
3<sup>e</sup> ACTE: Une place du village de Marigné.

## DISTRIBUTION DES RÔLES

<b>NÉMORIN</b> 1 <sup>er</sup> Tenor léger . . . . .	<i>MM Alfred AUDRAN.</i>	<b>ESTELLE</b> . . . . .	1 <sup>re</sup> Chantouse. <i>M<sup>les</sup> MATZ FERRARE.</i>
<b>ISIDORE</b> 1 <sup>er</sup> Triol . . . . .	<i>GABEL.</i>	<b>BERNIS</b> . . . . .	2 <sup>e</sup> Chantouse. <i>BLANCHET.</i>
<b>MÉRIL</b> père 1 <sup>er</sup> Basse comique . . . . .	<i>HERVIER.</i>	<b>ROSE</b> . . . . .	Dugazon. <i>VERGER.</i>
<b>MÉRIL</b> fils 2 <sup>e</sup> Triol . . . . .	<i>DE BERG.</i>	<b>MARGUERITE</b> . . . . .	Alphonsine. <i>Clémentine VILLA.</i>
<b>HILARION</b> Baryton . . . . .	<i>VILLARD.</i>	<b>NARBONNE</b> . . . . .	2 <sup>e</sup> Dugazon. <i>DEZODDER.</i>
<b>RAYMOND</b> 2 <sup>e</sup> Basse . . . . .	<i>PONSI.</i>	<b>NANGIS</b> . . . . .	<i>Marie PIEBSON.</i>
<b>GROS-JEAN</b> , paysan . . . . .	<i>TROUSSEAUX.</i>	<b>CRUSSOL</b> } . . . . .	<i>SYLVANA.</i>
		<b>DUROURE</b> } . . . . .	Soprani <i>LECFER.</i>
		<b>LAUTREC</b> } . . . . .	<i>Stella GALINETTI.</i>
		<b>VALTER</b> . . . . .	<i>JENNY.</i>
		<b>CRIQUETTE</b> , paysanne . . . . .	<i>DAVRAY.</i>

Paysans, Bergers, Bergeres, Tambours, Soldats, Trompettes.

## TABLE DES MORCEAUX

### ACTE I.

	Pages
OUVERTURE . . . . .	1
N <sup>o</sup> 1. COUPLETS d'ISIDORE . . . . .	9
N <sup>o</sup> 2. DUO de ROSE et d'ISIDORE . . . . .	14
N <sup>o</sup> 3. ROMANCE de NÉMORIN . . . . .	23
N <sup>o</sup> 4. ROMANCE d'ESTELLE . . . . .	27
N <sup>o</sup> 5. RONDEAU de NÉMORIN . . . . .	30
N <sup>o</sup> 6. CHŒUR et RÉCITATIF . . . . .	35
N <sup>o</sup> 7. DUO COMIQUE des deux MÉRIL . . . . .	46
N <sup>o</sup> 8. AIR d'HILARION . . . . .	54
N <sup>o</sup> 9. COUPLETS de MÉRIL fils . . . . .	57
N <sup>o</sup> 10. COUPLETS de NÉMORIN . . . . .	64
N <sup>o</sup> 11. AIR de BERNIS . . . . .	69
N <sup>o</sup> 11 <sup>bis</sup> FINAL même AIR . . . . .	82

### ACTE II.

VAISE-ENTR'ACTE . . . . .	91
N <sup>o</sup> 12. COUPLETS de BERNIS et NARBONNE . . . . .	98
N <sup>o</sup> 13. RONDES des OFF . . . . .	103
N <sup>o</sup> 14. COUPLETS d'ISIDORE . . . . .	110
N <sup>o</sup> 15. ROMANCE d'ESTELLE . . . . .	116
N <sup>o</sup> 16. COUPLETS de BERNIS . . . . .	121
N <sup>o</sup> 17. ROMANCE de BERNIS . . . . .	124
N <sup>o</sup> 18. DUO d'ESTELLE et NÉMORIN . . . . .	127
N <sup>o</sup> 19. CHANSON de MARGUERITE . . . . .	141
N <sup>o</sup> 20. RONDEAU de NÉMORIN . . . . .	148
N <sup>o</sup> 21. FINAL du 2 <sup>e</sup> ACTE . . . . .	157

### ACTE III.

ENTR'ACTE . . . . .	174
N <sup>o</sup> 22. CHŒUR . . . . .	178
N <sup>o</sup> 23. COUPLETS de ROSE . . . . .	182
N <sup>o</sup> 24. COUPLETS de MÉRIL père . . . . .	188
N <sup>o</sup> 25. COUPLETS d'ISIDORE . . . . .	191
N <sup>o</sup> 26. DUO d'ESTELLE et NÉMORIN . . . . .	194
N <sup>o</sup> 27. FINAL du 3 <sup>e</sup> ACTE . . . . .	209

Pour le livret, s'adresser à l'éditeur de la partition, qui en est le propriétaire exclusif.

# ESTELLE ET NÉMORIN

Opéra-Comique en 3 Actes

Musique  
d'HERVÉ

All.<sup>o</sup> mod.<sup>o</sup>

## OUVERTURE

PIANO.

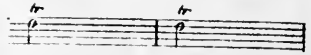

*cresc.*

*tr* *tr* *f* *f*

*cre* *scen -* *do.*

*f*

*mf*

Moderato.

TUTTI.

*f* TUTTI.

Plus vite.

Nº 1  
COUPLETS D'ISIDORE.

ISIDORE

Allegretto.

*f* *H<sup>b</sup> Solo.*

*p* *f* *p* *f*

*p* *f*

This system continues the piano accompaniment. The right hand features a melodic line with slurs and accents, alternating between piano (*p*) and forte (*f*) dynamics. The left hand provides a steady accompaniment with sustained notes.

Andantino.

I<sup>r</sup>. COUPLET.

La

*p*

1

lune est à son déclin, — Il est huit heures du ma — tin, — Il faut

1

— drait bien que je visse Que je visse visse visse

1

A réveil — ler la maison La servante et le gar — çon Pour com —

1

— men — cer le ser — vi — ce Le ser — vi — ce vi — ce vi — ce

u u u u u u u u

*p*

u u u u u u u

*rit*

*f* 2<sup>e</sup> COUPLET.

u u u u

Quels feignants de servi\_

*fp*

1

\_teurs! Ce sont tous d'affreux flâ-neurs Si bon pour eux que vous

1

fû - tes Que vous fû - tes fû - tes fû - tes A - yez be - soin

1

de ces gas, Vous les trou-ve - rez ingrats Pour tous les soins que vous

1

eû - tes, Zu - tes zu - tes zu - tes zu - - - tes

## DUO DE ROSE ET D'ISIDORE

ROSE.

ISIDORE.

PIANO.

All<sup>o</sup>. moderato  
Fl.

ISID.

Ap-pre-nez que, pour mon mal-heur, Je suis a-mou-reux d'u-ne

ROSE.

A-lors voi-là ce qu'il faut fai-re Ceuillir la rose en son par-

I  
fleur

R  
ter\_re  
ISID.  
Mais cet\_te fleur a deux grands yeux, U\_ne bouche, un nez, des che\_

R  
Non, des feuil\_les, vous vou\_lez di\_re?  
I  
\_veux De mon a\_mour vous voulez ri\_

R  
Quoi! cet\_te fleur ce se\_rait moi\_—  
I  
\_re ——— G'est vous c'est

R  
I

*plus lent et bêtement* Chantant un peu de la gorge. Je ne vous

toi! c'est vous c'est toi! Bel\_le Ro-se, je vous a-do-re

*p*

R

aime pas en-co-re Et, pour vous parler franche-ment, Je ne veux

R  
I

pas prendre d'a-mant Par ce que cest trop bê-te, Que cela vous

Pourquoi

R

met mar-tel en tê-te Et que j'ai-me mieux le ma-tin Cueillir des

fleurs sur le che - min, En - ten - dre chanter là - lou - et - te Des beaux fruits

fa - ire la cueillet - te Rire au - tant que ce - la me plaît -

(se moquant de lui et l'imitant)

— Et ne pas voir un grand bé - nêt — Qui croit de - voir prendre un air

cho - se Pour di - re: je vous ai - me, Ro - se! A

ROSE.

Vous et bien d'au-tres sur ma foi

lors le grand bènêt c'est moi — Ah! si j'é

- tais moins ni-que - douil-les Je me jett'

- rais dans la ma-re aux gre - nouil - - - les

All<sup>o</sup> vivo.

ROSE.

— Mon a-mi, cal-mez-vous, A-paisez ce courroux

R

Pourquoi ce ton ja - loux? A quoi sert vo - tre ra - ge

R

*cresc.*  
Je croyais que l'amour Con-sistait, tour à tour, A par-ler ma-ri-

*cresc.*

R

- age, A ri-re tout le jour! Jene son - ge qu'à vous, Prenez-moi

ISID.

*p*

I

*cresc.*  
pour époux Au point ê - tre jaloux Vrai je m'en - gage J'ai pour vous

ROSE.

*cresc.* *p*

*rit.*

R  
d'amitié, Votr'chagrin n'fait pi-tié Armez-vous d'cou-ra-ge J'veux pas

R  
êtr' vo-tre moi-tié Cher ami, calmez-vous

*f*

PARLÉ Elle ne peut pas être ma moitié.. Je ne son-ge qu'à vous  
soyez mon quart au moins.

R  
A-paisez ce courroux Pourquoi ce ton ja-loux? A quoi

I  
Prenez-moi pour é-poux A ne point êtr' ja-loux, Pour de

*f*

R  
I

sert vo - tre ra - ge Je croyais que l'amour  
vrai je m'en - ga - ge Quoi d'plus beau que l'amour?

R  
I

Con\_sistait tour à tour A par\_ler ma\_ri - age — A  
De causer tour à tour D'un prochain ma\_ri - age • Et

R  
I

*pressez.*  
ri-re tout le jour Je croy - ais que l'a - mour Con\_sis - tait tour à  
d'en hâ\_ter le jour Quoi d'plus beau que l'a - mour? De cau - ser tour à

*pressez.*

R  
- tour A par - ler ma - ri - age, A ri - re tout le jour

I  
- tour D'un pro - chain ma - ri - age, Et d'en hâ - ter le jour

R  
Ne par - lons plus

I  
Ah! que c'est beau

R  
d'a - mour

I  
fa - mour

# N° 3. ROMANCE DE NÉMORIN.

Moderato.

NEMORIN.

PIANO.

The second system continues the piano accompaniment. It features a dense texture of beamed notes in the right hand and a more rhythmic bass line in the left hand.

The third system continues the piano accompaniment. The right hand has a melodic line with many beamed notes, while the left hand provides harmonic support with chords and rhythmic patterns.

NEMORIN. 1<sup>er</sup> COUPLET.

Je ne suis hélas — qu'un

The fourth system introduces the vocal line for the first couplet. The lyrics are "Je ne suis hélas — qu'un". The piano accompaniment continues with a similar rhythmic pattern.

rit.

p

N

pau\_vre her\_ger, Aus\_si je ne puis, Es\_tel le ché\_ri\_e, Que

N

coffrir i\_ci les fruits du ver\_ger, Que glaner les fleurs de notre prai\_

N

\_ri\_e Si mon tris\_te sort ve\_nait à chan\_ger, Je

N

vou\_drais, narguant et Flore et Po\_mo ne, Po\_ser sur ton front la

ri\_che couronne! Mais que suis-je hélas! un pauvre ber - ger!

Si

2<sup>e</sup> COUPLET.

je n'étais pas un pauvre ber-ger, Au lieu de chanter la simple a-ri-

- et te, Je voudrais pour toi bra-vant le dan-ger, L'é-

N

- pée à la main et le casque en tête Com\_bat\_tre bien loin con\_

N

\_tre l'étran\_ger Pour te rapporter et bu\_tin et gloi\_ rel Mon

The second system continues the musical piece. The vocal line has a similar melodic structure to the first system. The piano accompaniment maintains a consistent harmonic and rhythmic pattern.

N

nom prendrait place un jour dans l'histoire Mais que suis-je hé\_las! un pauvre ber\_

*rit.*

The third system includes a *rit.* (ritardando) marking above the piano part. The vocal line continues with a melodic phrase. The piano accompaniment features chords and some moving lines.

N

- ger!

*rall.*

The fourth system concludes the page. The vocal line has a final note. The piano accompaniment features a *rall.* (ritardando) marking and includes some arpeggiated chords in the right hand.

N° 4.  
ROMANCE D'ESTELLE.

Allegretto.

ESTELLE.

PIANO.

1<sup>er</sup> COUPLET.

E

Que j'aime à voir les hi-ron - del - les A ma fe - nê - tre tous les

E

ans - Ve - nir m'ap - por - ter des nou - vel - les De l'ap - pro - che du doux prin -

E

- temps. Le mê - me nid, me disent - el - les, Va re - voir les mê - mes a -

E

- mours, Ce n'est qu'à des amants fi - dé - les A nous annoncer les beaux

E

jours Ce n'est qu'à des amants fi - dé - les A nous annoncer les beaux

E

jours Si

2<sup>d</sup> COUPLET.

E

par malheur dans le voy - a - ge, Vic - ti - me d'un cru - el en -

*p*

E  
- fant — Une hi-ron-del-le mise en ca - ge Ne peut re-joindre son a -

Moderato.

E  
- mant Vous voy - ez mourir l'hi-ron-del - le D'en-nui, de dou-leur. et d'a -

E  
- mour Tan - dis que son a-mant fi - dè - le Près de là meurt le mê-me

E  
jour Tan - dis que son a - mant fi - dè - le Près

E  
de là meurtle mê - me jour!

## N° 5.

## RONDEAU DE NÉMORIN.

Moderato.

NÉMORIN.

Moderato.

*dolce.*

PIANO.

Ai\_mons... l'a -

N

-mour, c'est la sour-ce fé - con - de, Pour no - tre cœur c'est un dog-me di -

N

-vin — Et lors-que Dieu die-ta les lois du mon - de, Ne dit-il

N

pas: Ai - mez vo - tre pro - chain? Ni - er l'a - mour, pau - vres fous que nous

Un peu plus vite.

*rit.*

son - mes, Au - tant vau - draît ni - er l'é - clat du jour. Tout i - ci

*rit.*

bas don - ne l'ex - emple aux hom - mes, Ai - mons, ai - mons quand tout par - le - d'a -

- mour; Voy - ez la fleur pen - chée et lan - gou - reu - se Au pa - pil -

*rit.*

- lon qui lui vo - le son cœur, En lui ren - dant son é - treinte a - mou -

N

-reu - se, Semble lui dire: Ai-me-moi beau vain-queur! Voy - ez là

N

bas ve - nir ce jeu - ne cou - ple Dans son a - mour ab - sor - bé tout en -

*p*

N

- tier, — L'a - mant sai - sit la tail - le frêle et sou - ple De sa com -

N

Un peu plus vite.

pagne au dé - tour du sen - tier, On en - ten - draît u - ne mou - che qui

*rit.*

vo - le, Et ce - pen - dant leurs cœurs sont op - pres - sés, Leur bou - che

*rit.*

s'ouvre et pas u - ne pa - ro - le, C'est que deux fois ils se sont em - bras -

The second system continues the vocal line with the lyrics 's'ouvre et pas u - ne pa - ro - le, C'est que deux fois ils se sont em - bras -'. The piano accompaniment continues with chords in the right hand and a bass line in the left hand. A 'rit.' marking is placed above the vocal line and below the piano accompaniment.

- sés... Puis dans le bois le feuil - la - ge s'en - tr'ou - vre, On voit le

*rit.*

ciel où Dieu leur dit tout bas: Ne craignez pas, en - fants, qu'on vous dé -

The fourth system continues with the lyrics 'ciel où Dieu leur dit tout bas: Ne craignez pas, en - fants, qu'on vous dé -'. The vocal line has a fermata over the final note. The piano accompaniment continues with chords in the right hand and a bass line in the left hand. A 'rit.' marking is placed above the vocal line and below the piano accompaniment.

1<sup>o</sup> Tempo.

N  
 cou - vre, Embras - sez - vous, je ne re - gar - de pas! Ai - mez, ai -

N  
 - mez a - vec vo - tre jeu - nes - se, Trop vite hé - las! l'a - mour de - vra fi -

*pp*

Plus lent.

N  
 - nir, Et quand vien - dra le temps de la vieil - les - se, Vous ai - me -

Plus lent.

N  
 - rez a - voir le sou - ve - nir!

N<sup>o</sup> 6.  
**CHŒUR ET RÉCITATIFS.**

All<sup>o</sup> moderato.

ESTELLE.

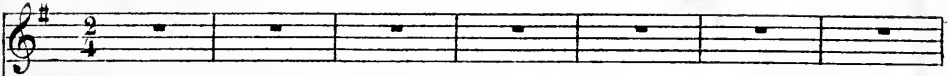

NÉMORIN.

ISIDORE.

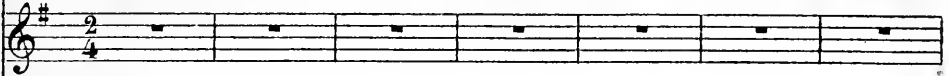

RAYMOND.

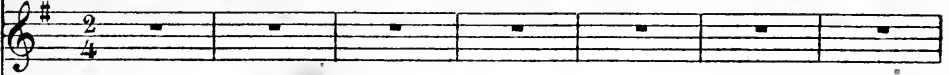

HILARION.

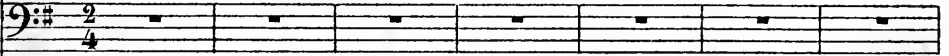

Dessus et 1<sup>rs</sup> Ténors.

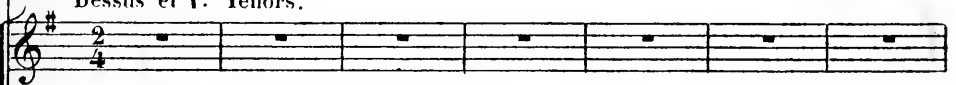

2<sup>ds</sup> Ténors.

CHŒUR.

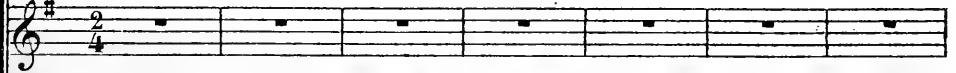

Basses.

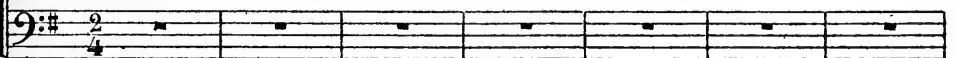

All<sup>o</sup> moderato.

PIANO.

*p* *loure.*

cre - scen - do.

Sopranos et quelques 1<sup>er</sup> Ténors. *f*

Pour la fête Qui s'ap-prête Chan-tez fillet's

Ténors.

Basses.

Pour la fête Qui s'ap-prête Chan-tez fillet's

et gar-çons! Nos mu-set-tes Sont bien fai-tes Pour re-di-re

et gar-çons! Nos mu-set-tes Sont bien fai-tes Pour re-di-re

et gar-çons! Nos mu-set-tes Sont bien fai-tes Pour re-di-re

vos chan-sons A la dan-se Qu'on s'é-lan-ce Tout gai-ment et

vos chan-sons A la dan-se Qu'on s'é-lan-ce Tout gai-ment et

vos chan-sons A la dan-se Qu'on s'é-lan-ce Tout gai-ment et

*ff*

sans façons En ca - den - ce Qu'on com - mence Est - il be - soïn

sans façons En ca - den - ce Qu'on com - mence Est - il be - soïn

sans façons En ca - den - ce Qu'on com - mence Est - il be - soïn

de leçons? Sautez, chantez, Bergers et vous berge - ret - tes

de leçons? Sautez, chantez, Bergers et vous berge - ret - tes

de leçons? Sautez, chantez, Bergers et vous berge - ret - tes

Aux sons des muset - tes Par l'é - cho ré - pé - tés Sau - tez

Aux sons des muset - tes Par l'é - cho ré - pé - tés Sau - tez

Aux sons des muset - tes Par l'é - cho ré - pé - tés Sau - tez

The third system concludes the page. The piano accompaniment continues with trills and rests. The vocal lines end with the phrase 'Sau - tez'. The piano accompaniment features a final cadence with trills and rests.

chan - tez Ah!

chan - tez Ah!

chan - tez Ah!

Pour la fê - te Qui s'ap - prê - te Chan - tez fil - lett's et gar - çons

Pour la fê - te Qui s'ap - prê - te Chan - tez fil - lett's et gar - çons

Pour la fê - te Qui s'ap - prê - te Chan - tez fil - lett's et gar - çons

Nos mu - set - tes Sont bien fai - tes Pour re - di - re vos chan - sons

Nos mu - set - tes Sont bien fai - tes Pour re - di - re vos chan - sons

Nos mu - set - tes Sont bien fai - tes Pour re - di - re vos chan - sons

The piano accompaniment for this system concludes with a melodic line in the right hand and a rhythmic accompaniment in the left hand, ending with a final chord.

HILA.

Margue - rite où doncest elle? Où donc est l'a - mi Raymond?

Où donc est la douce Es - tel - le, La per - le de ce val - lon?

Es -  
Es -  
Es -

- tel - le! Es - tel - le! Es - tel - le! Ray - mond Ray - mond! vient

- tel - le! Es - tel - le! Es - tel - le! Ray - mond Ray - mond! vient

- tel - le! Es - tel - le! Es - tel - le! Ray - mond Ray - mond! vient

RAYM.

Nous voi - ci nous voi - ci mesbons a - mis,  
 el - le?  
 el - le?  
 el - le?

R  
 Enfin nous voi - là ré - u - nis

EST.  
 Pour pren - dre part à la fê - te J'ai mis ma plus ri - che toi -

E  
 HILA.  
 let - te Cet - te toilette à quoi bon? Qu'el - le soit parée ou

non 8 Chacun sait que la plus belle C'est Es-tel - le C'est Es-tel - le c'est Es-

- tel - le

C'est Es-tel - le! C'est Es-tel - le! Vive Estel

C'est Es-tel - le! C'est Es-tel - le! Vive Estel

8 C'est Es-tel - le! C'est Es-tel - le! Vive Estel

NEM. à Isidore.

Ah! comme Hilarion est ga\_lant! S'rait ce en\_core un préten-

- le!

- le!

le!

dim. p

2.

- dant? —

ISID.

Quelle'en ait un, quelle'en ait cent — A quoi bon t'fair' du mauvais

1.

sang e'st malfaisant.

*f* Pour la fê-te qui s'apprê-te Chantez fillett's et garçons!

*f* Pour la fê-te qui s'apprê-te Chantez fillett's et garçons!

*f* Pour la fê-te qui s'apprê-te Chantez fillett's et garçons!

Nos musettes sont bien fai-tes Pour re-di-re vos chansons A la danse

Nos musettes sont bien fai-tes Pour re-di-re vos chansons A la danse

Nos musettes sont bien fai-tes Pour re-di-re vos chansons A la danse

*ff* Batterie.

qu'on s'é\_lance Tout gaîment et sans façons En ca\_dence qu'on com\_mence

qu'on s'é\_lance Tout gaîment et sans façons En ca\_dence qu'on com\_mence

qu'on s'é\_lance Tout gaîment et sans façons En ca\_dence qu'on com\_mence

Est-il be\_soin de leçons? Sautez Chantez Bergers et

Est-il be\_soin de leçons? Sautez Chantez Bergers et

Est-il be\_soin de leçons? Sautez Chantez Bergers et

vous bergeret\_tes Aux sons des musettes Par lé\_cho ré\_pé\_tés

vous bergeret\_tes Aux sons des musettes Par lé\_cho ré\_pé\_tés

vous bergeret\_tes Aux sons des musettes Par lé\_cho ré\_pé\_tés

Sau - tez Chan - tez Ah!

Sau - tez Chan - tez Ah!

Sau - tez Chan - tez Ah!

Pour la fête qu'on s'apprête Chantez fillets et garçons

Pour la fête qu'on s'apprête Chantez fillets et garçons

Pour la fête qu'on s'apprête Chantez fillets et garçons

Nos musettes sont bien faites Pour redire vos chansons

Nos musettes sont bien faites Pour redire vos chansons

Nos musettes sont bien faites Pour redire vos chansons

Pour re - di - re vos chansons Pour re -  
 Pour re - di - re vos chansons Pour re -  
 Pour re - di - re vos chansons Pour re -

- di - re vos chan - sons  
 - di - re vos chan - sons  
 - di - re vos chan - sons

The second system continues the vocal melody with the lyrics "- di - re vos chan - sons". The piano accompaniment includes trills (tr) and a trill with grace notes (tr<sup>ns</sup>) in the right hand, and continues with chords in the left hand.

The third system shows the continuation of the piano accompaniment, primarily consisting of chords and rhythmic patterns in both hands, with some melodic lines in the right hand.

## DUO DE MÉRIL PÈRE ET FILS.

All<sup>o</sup> marziale.

MÉRIL Fils.

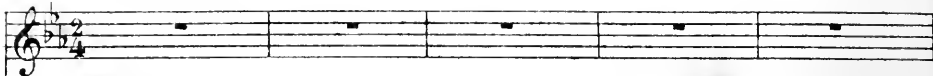

MÉRIL Père.

All<sup>o</sup> marziale.

PIANO.

*mf*

MÉRIL Père.

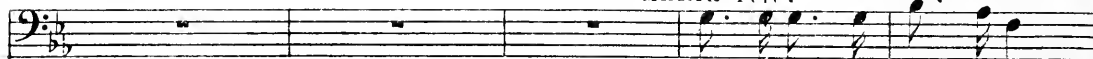

Je suis le père à mon fils

MÉRIL Fils.

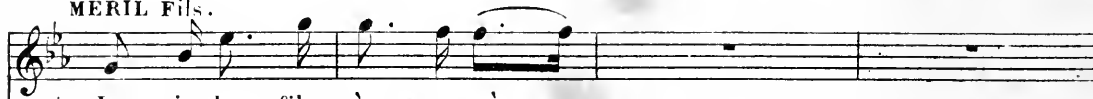

Je suis le fils à mon père —

M. p.

L'pro-verb' dit Tel père' tel fils

f. *C'qui veut dir? Tel fils tel père! Il est le père à son fils, Je suis le fils*

p. *Je suis le père à mon fils, Il est le fils*

f. *à mon père Vous m'direz: Toujours un fils est le fils à son père*

p. *à son père Vous m'direz: Toujours un fils est le fils à son père*

f. *Mais l'père'n a un sur dix qu'est sur de son affaire.*

p. *Mais l'père'n a un sur dix qu'est sur de son affaire.*

1<sup>er</sup> COUPLET.

M. f. Comme fils moi je suis maigre

M. p. Comme père, je suis gras J'suis l'plus in\_tégr'

*p*

M. f. Des fils je suis l'plus in\_tégre

M. p. des papas Je donn' par a\_mour de l'art

M. f. Plus ma\_lin moi j'veux qu'à part on

M. p. La rhu\_barbe ou bien la casse

MÉRIL Père (*Parlé en riant*) Ah! ah! ah! il est drôle,

pai' toujours la cas - sel.

mon fils! il en fait comme ça toute la journée!

Je suis le fils

Je suis le père à mon fils

à mon père —

C'qui veut dir: Tel

L'pro\_verb'dit: Tel père' tel fils

à mon père —

C'qui veut dir: Tel

L'pro\_verb'dit: Tel père' tel fils

à mon père —

C'qui veut dir: Tel

L'pro\_verb'dit: Tel père' tel fils

fils, tel père! Il est le père à son fils Je suis le fils à mon père

Je suis le père à mon fils Il est le fils à son père

fils, tel père! Il est le père à son fils Je suis le fils à mon père

Je suis le père à mon fils Il est le fils à son père

M.f. *p* *f*  
 Vous m'direz: Toujours un fils est le fils à son père Mais l'père'y'en a

M.p. *p* *f*  
 Vous m'direz: Toujours un fils est le fils à son père Mais l'père'y'en a

*p* *mf* 3 3

M.f. un sur dix qu'est sur de son affaire

M.p. un sur dix qu'est sur de son affaire

8

2<sup>e</sup> COUPLET.

M.f. J'aime à manger, c'est si bon! Pas du tout, j'en

M.p. Dans la maigreur ça te laisse

*p*

M. f. *- graisse en long*

M. p. C'est en lar-ge que j'engraisse Mon fils quittant l'é-cé-li-bat,

M. f.

M. p. Moi, qui suis a - po - thi - caire J'vas donc en-fin, au con-trat voir

M. f. MÉRIU. Fils (*part. en riant*) Ah! ah! ah! ah! il est drôle,

M. p. la fac' du no - tai - rel

mon père! il est comme ça toute la journée.

M. f.  Je suis le fils

M. p.  Je suis le père à mon fils

*p*

M. f.  à mon père— C'qui veut dir: Tel

M. p.  L'proverb'dit: Tel père' tel fils

M. f.  fils tel père! Il est le père à son fils, Je suis le fils à mon père

M. p.  Je suis le père à mon fils, Il est le fils à son père

*p*

Vous m'direz: Tou\_jours un fils est le fils de son pè - re

*p*

Vous m'direz: Tou\_jours un fils est le fils de son pè - re

*p*
*f*

Mais l'pèr'y'en a un sur dix qu'est sur de son af - fai -

*f*

Mais l'pèr'y'en a un sur dix qu'est sur de son af - fai -

*mf*

- re

- re

8-----

Fl.

## COUPLETS D'HILARION.

Allegretto. 1<sup>er</sup> COUPLET.

HILARION. *J'aime et je ne puis ex - pri - mer* Me

PIANO. *p*

H. *veux, mon respect ma ten - dresse Je ne puis chanter la maî - tres - se Qu*

B. *m'est si fa - ci - le d'ai - mer Si je dis qu'elle est la plus bel - le D*

.. *ber - gè - res de ce ha - meau Je n'aurai rien dit de no*

- veau, — Ce n'est un secret que pour .el — — —

2<sup>e</sup> COUPLET.

- le — — — — — Si je parle de ses ver-

- tus, — A - mis, parents tout le vil - lage — — — En ont par lé bien d'axan -

The third system continues the vocal line with 'tus,' followed by a rest, then 'A - mis, parents tout le vil - lage' and another rest, and finally 'En ont par lé bien d'axan -'. The piano accompaniment provides harmonic support with chords and a consistent bass line.

- ta - ge, Et les malheureux en cor plus — — — Si, plus har-di, j'ose entre -

The fourth system features the vocal line with 'ta - ge,' followed by a rest, then 'Et les malheureux en cor plus' and another rest, and finally 'Si, plus har-di, j'ose entre -'. The piano accompaniment continues with its harmonic structure.

- pren - dre De lui dépeindre mes tour - ments — — — Mon cœur a-bonde en senti -

The fifth system concludes the vocal line with 'pren - dre De lui dépeindre mes tour - ments' and a rest, followed by 'Mon cœur a-bonde en senti -'. The piano accompaniment ends with a final chord in the right hand.

H.  - ments — Mais mon esprit ne peut le ren

H.  - dre — Taisons nous, craignons d'offen - ser — La beau - té pour qui je sou -

H.  - pi - re, Et ces - sons de si mal lui di - re Ce que je sais si bien pen -

H.  - ser.

## N° 9.

## COUPLETS DE MÉRIL FILS ET CHŒUR.

All<sup>o</sup> Polka Mazurka.1<sup>er</sup> COUPLET.

MÉRIL FILS.

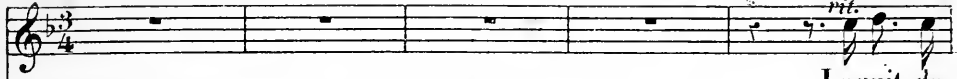
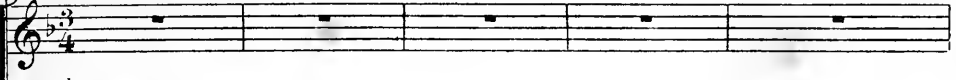
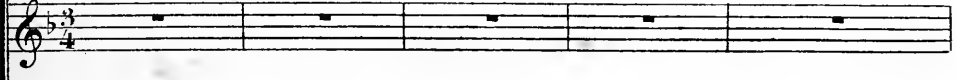
Dessus et 1<sup>er</sup> Ténors.2<sup>d</sup>s Ténors.

CHŒUR.

Basses.

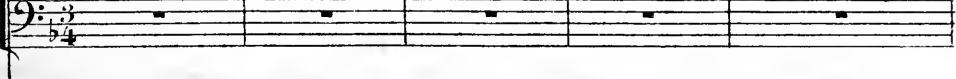
All<sup>o</sup> Polka Mazurka.

PIANO.

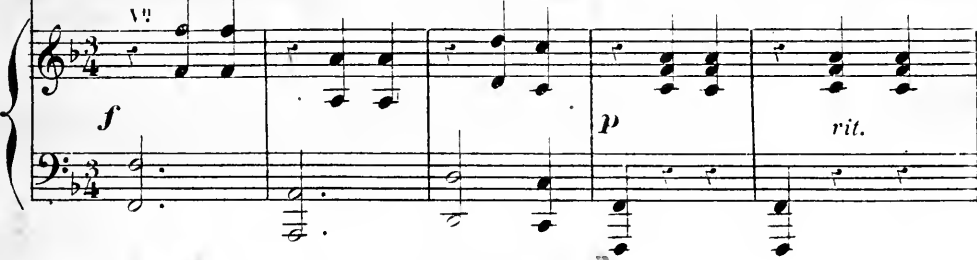

M. f. *rit.*  
 - du comme l'est un pru - neau — De vo - tre bouche ado - rable il me

M. f. *rit.*  
 tar - de D'entendre i - ci le plus doux des a - yeux — Un'seul' cho

M. f. *rit.* *cresc.*  
 brûl'comm' mon cœur a - moureux C'est la grain' de moultar -

M. f. *dim.* *p* *cresc.*  
 - del Trou a la i di al la couin a la i di al la! Couin a

la i di al la! La la bi ziz rull! *pp* Dzim la la la!

*pp*  
Couin couin

*pp*  
Couin couin

*pp*  
Dzim

Dzim! a la la! A lo\_ës, bour\_ra\_che, Bon vin de Gre\_na\_chel.

Couin couin Couin couin Couin couin

Couin couin Couin couin Couin couin

dzinn dzinn dzinn

M. f.

Dzim, a la la! Dzim a la la! Pi-lul' que l'on mâ-che,

Couin couin Couin couin Couin couin

Couin couin Couin couin Couin couin

Dzi dzi dzi

*f* Tous imitant le Trombone. 2<sup>e</sup> COUPLET.

M. f.

L'amour, c'est ee la! Pim! pim! pim! pim! pim! Devos che-

Couin couin Pim! pim! pim! pim! pim!

Couin couin Pim! pim! pim! pim! pim!

dzi dzi Pim! pim! pim! pim! pim!

*f* *pp*

M. f.

- veux j'adni - re la sou - ples - se, De mon ju - jube ils ont le teint do-

- ré, Et vo - tre peau semble, sous sa fi - nes - se, Plus blanch'qu'un

loch' par maman pré - pa - ré! — Je ne sais pas sur moi qu'ell's sont vos

vu - es, Voi - là pourquoi je ne puis rien o - ser — Mais si votr'

plan est de me fair' po - ser — Que ce soit des sang - su -

*rit.* *cresc.*

- est Trou a a i di al la couin a la i di al la Couin a

*dim.* *p* *cresc.*

M. f.

la i di al la! — La — la bi ziz rull. *pp* Dzim a la la!

*pp* Couin couin

*pp* Couin couin

*pp* Dzinn

M. f.

Dzim! a la la! A - lo - ès, bour-ra-che, Bon vin de Gre-na-chel.

Couin couin Couin couin Couin couin

Couin couin Couin couin Couin couin

.dzinn dzinn dzinn

Dzim a la la!      Dzim a la la!      Pi\_lul' que l'on mâ\_che,

Couin couin      Couin couin      Couin couin

Couin couin      Couin couin      Couin couin

dzinn      dzinn      dzinn

*f* Tous imitant le Trombone.

L'amour c'est ce\_la! Pim!      pim!      pim!      pim!      pim!

*f*  
Couin couin Pim!      pim!      pim!      pim!      pim!

*f*  
Couin couin Pim!      pim!      pim!      pim!      pim!

*f*  
dzinn      dzinn Pim!      pim!      pim!      pim!      pim!

## COUPLETS DE NÉMORIN ET CHŒUR.

All<sup>o</sup> mod<sup>o</sup> 1<sup>er</sup> COUPLE

NÉMORIN.

CHŒUR.

PIANO.

*p*

N.

ma-tin dans u - ne bru - yè - re J'al - lais dé - ni - cher des oi -

*pp*

N.

- seaux Quand un vieux berger en co - lère Est ve - nu me di - re ce

*cresc. rall.*

mots: Mé-chant, ton adresse cru-el-le Mé-ri-te-rait qu'on la pu-

*rall.*

*a tempo.*

-nît Ah! ——— J'ai répon-du: c'est pour Es-tel-le Le

*dim.* *p*

*dim.* *pp*

vieux berger n'a plus rien dit. Le vieux berger n'a plus rien

*pp*

Le vieux berger n'a plus rien

*pp*

Le vieux berger n'a plus rien

*pp*

N. dit Le vieux berger n'a plus rien

dit Le vieux berger n'a plus rien

dit Le vieux berger n'a plus rien

*mf*

N. dit. Des

dit.

dit.

*mf*

2<sup>d</sup> COUPLET.

N. petits la mère tremblante Me suit dans les bois dans les

*pp*

champs — El - le crie elle se lamen - te Et me demande ses en -

- fants Rends - les moi, rends-les moi dit el - le, De mes amours c'est le doux

*cresc. rall.*

*rall.*

a tempo.

fruit Ah! — J'ai répon - du: c'est pour Estelle — La

*p*

*dim.* *pp*

fau - vet - te n'a plus rien dit La fau - vet - te

*pp*

La fau - vet - te

*pp*

La fau - vet - te

N.

n'a plus rien dit La fau - vet

n'a plus rien dit La fau - vet

n'a plus rien dit La fau - vet

N.

- te n'a plus rien dit.

- te n'a plus rien dit.

- te n'a plus rien dit.

## N° 11

## AIR DE BERNIS ET CHOEUR.

All<sup>o</sup> mod<sup>o</sup>.

BERNIS.

Nous sommes

Dessus et 1<sup>rs</sup> Ténors.

2<sup>ds</sup> Ténors.

CHOEUR.

Basses.

All<sup>o</sup> mod<sup>o</sup>.

PIANO.

les sol-dats du Roi La bra-vo-ure est notre loi, Vi - ve la ba-

B.

tail - le Nous a - do

*f* Vi - ve la ba - tail - - - le!

*f* Vi - ve la ba - tail - - - le!

*f* Vi - ve la ba - tail - - - le!

*f* *p*

B.

- rous tous les com - bats Le jeu favori des sol - dats C'est la mi -

B.

- trail - le Mar chons à la

C'est la mi - trail - - - le!

C'est la mi - trail - - - le!

C'est la mi - trail - - - le!

*f* *p*

gloi - re! Pour tous la vic - toi - re Sans hé - si - ter ou -

*rit.*  
- vrant ses bras, fait un hé - ros du dernier des sol - dats

*rit.* *mf* *f*

Marchons au pas, bra - ves sol - dats, Marchons au

*p*

pas, n'hé - sitons pas, Dans les com - bats il faut mé - pri - ser le trè -

B.

pas ————— A fes - toy - er ne sougeons plus Que le fer

B.

soit notre repas, Marchons marchons, et sur-tout ne re-cu - lo

B.

pas Marchons au pas  
Dessus et 1<sup>rs</sup> Ténors

Marchons au pas, Braves soldats, marchons a

2<sup>ls</sup> Ténors.

Marchons au pas, Braves soldats, marchons a

Basses.

Marchons au pas, Braves soldats, marchons a

*cresc.* **f**

BERNIS avec  
le Chœur.

pas, n'hésitons pas, Dans les combats il faut mépriser le tré-pas. — A festoy-  
pas, n'hésitons pas, Dans les combats il faut mépriser le tré-pas. — A festoy-  
pas, n'hésitons pas, Dans les combats il faut mépriser le tré-pas. — A festoy-

- er ne songeons pas, Que le fer soit notre repas Marchons et  
- er ne songeons pas, Que le fer soit notre repas Marchons et  
- er ne songeons pas, Que le fer soit notre repas Marchons et

ne recu-lons pas, Marchons au pas, Mar-chons au pas.  
ne recu-lons pas, Marchons au pas, Mar-chons au pas.  
ne recu-lons pas, Marchons au pas, Mar-chons au pas.

## LE COUPLET.

B.  *p*

Je ne connais qu'une maî\_tres - se Qui ja\_mais - n'o\_se

B. 

vous tra\_hir C'est la gloire, au moins sa tendres - se A\_avec hon-

B.  *rit.*

-neur nous voit mourir, Bien diffé\_rente d'u\_ne bel - le

*dim.*

B. 

Qui parfois mé\_pri\_se son ser\_ment Aus - si vers la gloire fi

B. 

-dè - le On re\_tourne a\_avec empress\_e\_ment Ah! vra

ment c'est charmant — L'a-mour fi-nit a-vec un rou-le-

ment

REFRAIN.

PARLÉ (En s'adressant à ses filles et Tambours.)

Allons, vous autres! Mar-chez au

(Tambour)

pas, braves soldats, Marchons au pas, n'hési-tons pas, Dans les com-

*p*

-bats, il faut mépri-ser le tre-pas. A fes-toy-

-er ne songeons pas, Que le fer soit notre repas, Marchons mar-

B.

\_chons et surtout ne re\_cu\_lons pas Marchons au pas

Marchons au pas

Marchons au pas

Marchons au pas

*cresc.* **f**

pas, Braves soldats, mar\_chons au pas, n'hé\_si\_tons pas, Dans les cou

pas, Braves soldats, mar\_chons au pas, n'hé\_si\_tons pas, Dans les cor

pas, Braves soldats, mar\_chons au pas, n'hé\_si\_tons pas, Dans les cor

\_bats il faut mépri\_ser le tré\_pas ————— A fes\_toy\_

\_er ne songeons pas, Que le fer soit notre repas, Marchons et

ne re\_cu\_lons pas, Marchons au pas marchons au pas.

2<sup>d</sup> COUPLET.

B.  *p*  
 Mon cœur souvent pour u-ne fem - me A - bat - tu vingt fois

B.   
 le rap - pel J'é - tais brûlant comme la flam - me Mon feu de -

B.  *rit.*  
 \_vait é - tre é - ter - nel Comme toi, ma parti - cu - liè - re  
*dim.* *p*

B.   
 sup - pliait, Mais moi, son a - mant, j'en fai - sais u - ne vi - van -

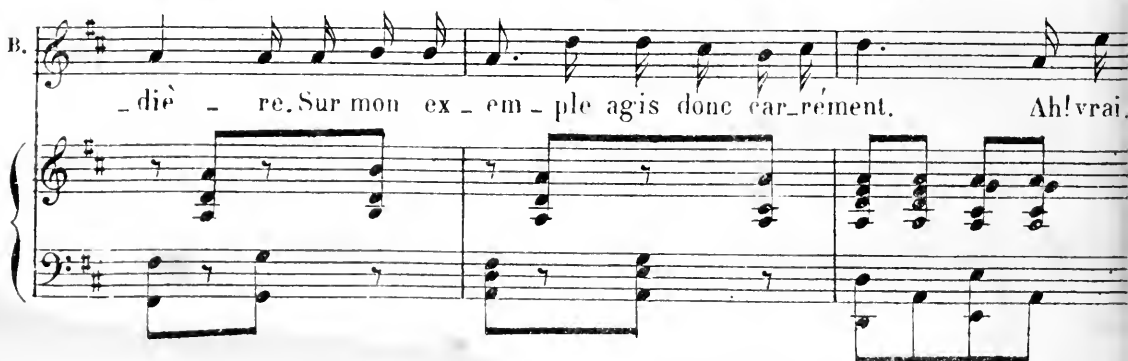
B.   
 - diè - re. Sur mon ex - em - ple agis donc car - rément. Ah! vrai -

ment e'est char\_mant L'a\_mour fi - nit avec un rou\_le -

REFRAIN.

PARLÉ (En s'adressant  
à ses frères et Tambours)  
Allons, vous autres! Mar\_chez au

(Tambour)

(Tous marquent le pas de marche)

pas, braves soldats, Marchons au pas, n'hési - tons pas, Dans les com -

*p*

- bats, Il faut mépri - ser le tré - pas À fes - toy -

- er ne songeons pas, Que le fer soit notre repas, Marchons au

B.

pas et sour\_tout ne re\_cu\_lons pas, Mar\_chons au pas

Marchons au

Marchons au

Marchons au

*cresc.*

pas, braves soldats, Marchons au pas n'hé\_si\_tons pas Dans les com-

pas, braves soldats, Marchons au pas n'hé\_si\_tons pas Dans les com-

pas, braves soldats, Marchons au pas n'hé\_si\_tons pas Dans les com-

## BERNIS avec le Chœur.

-bats il faut mépri - ser le tré - pas ———— A fes - toy -

-bats il faut mépri - ser le tré - pas ———— A fes - toy -

-bats il faut mépri - ser le tré - pas ———— A fes - toy -

- er ne songeons pas Que le fer soit notre repas Marchons et

- er ne songeons pas Que le fer soit notre repas Marchons et

- er ne songeons pas Que le fer soit notre repas Marchons et

ne re - cu - lons pas Marchons au pas, marchons au pas.

ne re - cu - lons pas Marchons au pas, marchons au pas.

ne re - cu - lons pas Marchons au pas, marchons au pas.

N<sup>o</sup> II<sup>bis</sup>  
FINAL DU 1<sup>er</sup> ACTE.

RÉP: Je vous suis mon lieutenant.

All<sup>o</sup> mod<sup>to</sup>

Dessus et quelques Ténors.

Dessus.  Marchons au pas braves soldats, marchons a

Ténors.  Marchons au pas braves soldats, marchons a

Basses.  Marchons au pas braves soldats, marchons a

All<sup>o</sup> mod<sup>to</sup>

PIANO. 

 pas, n'hési\_tons pas Dans les combats il faut mépri\_ser le tré.

 pas, n'hési\_tons pas Dans les combats il faut mépri\_ser le tré.

 pas, n'hési\_tons pas Dans les combats il faut mépri\_ser le tré.

pas ————— A fes - toy - er ne songeons pas Que le fer

pas ————— A fes - toy - er ne songeons pas Que le fer

pas ————— A fes - toy - er ne songeons pas Que le fer

soit notre repas Marchons marchons et sur\_tout ne recu\_lons

soit notre repas Marchons marchons et sur\_tout ne recu\_lons

soit notre repas Marchons marchons et sur\_tout ne recu\_lons

pas ————— Marchons au pas braves soldats, Marchons au

pas ————— Marchons au pas braves soldats, Marchons au

pas ————— Marchons au pas braves soldats, Marchons au

pas n'hé-si-tons pas Dans les com-bats il faut mépri-ser le tré-

pas n'hé-si-tons pas Dans les com-bats il faut mépri-ser le tré-

pas n'hé-si-tons pas Dans les com-bats il faut mépri-ser le tré-

- pas A fes-toy-er ne son-geons pas Que le fer

- pas A fes-toy-er ne son-geons pas Que le fer

- pas A fes-toy-er ne son-geons pas Que le fer

The second system continues the vocal and piano parts. The vocal lines have a long note on '- pas' followed by 'A fes-toy-er ne son-geons pas Que le fer'. The piano accompaniment maintains the same rhythmic structure.

soit notre repas Marchons et ne re-cu-lons pas marchons au

soit notre repas Marchons et ne re-cu-lons pas marchons au

soit notre repas Marchons et ne re-cu-lons pas marchons au

The third system concludes the page with the lyrics 'soit notre repas Marchons et ne re-cu-lons pas marchons au'. The vocal lines and piano accompaniment continue with the same musical style.

## Commencement du Défilé.

pas Marchons au pas Je ne connais qu'u-ne maîtres - se

pas Marchons au pas Je ne connais qu'u-ne maîtres - se

pas Marchons au pas Je ne connais qu'u-ne maîtres - se

qui jamais n'o-se vous tra-hir C'est la gloi-re, Au moins sa ten-

qui jamais n'o-se vous tra-hir C'est la gloi-re, Au moins sa ten-

qui jamais n'o-se vous tra-hir C'est la gloi-re, Au moins sa ten-

-dres - se A-vec honneur - vous fait mourir.

-dres - se A-vec honneur - vous fait mourir.

-dres - se A-vec honneur - vous fait mourir.

Bien dif-féren-te d'une bel - le Qui parfois méprise son serment

Bien dif-féren-te d'une bel - le Qui parfois méprise son serment

Bien dif-féren-te d'une bel - le Qui parfois méprise son serment

Aus - si vers la gloi-re fi - dèle — On re-tourne a-vec em-presse

Aus - si vers la gloi-re fi - dèle — On re-tourne a-vec em-presse

Aus - si vers la gloi-re fi - dèle — On re-tourne a-vec em-presse

The second system continues the vocal and piano parts. The vocal lines have a more melodic quality, and the piano accompaniment maintains its rhythmic pattern.

- ment Ah! vraiment c'est charmant — L'amour fi - nit a-vec un roule-

- ment Ah! vraiment c'est charmant — L'amour fi - nit a-vec un roule-

- ment Ah! vraiment c'est charmant — L'amour fi - nit a-vec un roule-

The third system concludes the page. The vocal lines end with a flourish, and the piano accompaniment features a final chordal cadence.

Mar\_chons au pas, bra\_ves sol\_dats, Marchons au  
 Mar\_chons au pas, bra\_ves sol\_dats, Marchons au  
 Mar\_chons au pas, bra\_ves sol\_dats, Marchons au

pas n'hési\_tons pas Dans les combats il faut mépri\_ser le tré\_  
 pas n'hési\_tons pas Dans les combats il faut mépri\_ser le tré\_  
 pas n'hési\_tons pas Dans les combats il faut mépri\_ser le tré\_

-pas A fes\_toy\_er ne son\_geons pas Que le fer  
 -pas A fes\_toy\_er ne son\_geons pas Que le fer  
 -pas A fes\_toy\_er ne son\_geons pas Que le fer

soit notre repas Marchons marchons et sur-tout ne recu-lons  
 soit notre repas Marchons marchons et sur-tout ne recu-lons  
 soit notre repas Marchons marchons et sur-tout ne recu-lons

pas Marchons marchons braves soldats marchons au  
 pas Marchons marchons braves soldats marchons au  
 pas Marchons marchons braves soldats marchons au

pas n'hési-tons pas Dans les combats il faut mépri-ser le tré-  
 pas n'hési-tons pas Dans les combats il faut mépri-ser le tré-  
 pas n'hési-tons pas Dans les combats il faut mépri-ser le tré-

pas — A fes - toy - er ne son - geons pas Que le fer

pas — A fes - toy - er ne son - geons pas Que le fer

pas — A fes - toy - er ne son - geons pas Que le fer

soit no - tre re - pas Marchons et ne re - cu - lons pas Marchons au

soit no - tre re - pas Marchons et ne re - cu - lons pas Marchons au

soit no - tre re - pas Marchons et ne re - cu - lons pas Marchons au

The second system continues the vocal and piano parts. The lyrics are 'soit no - tre re - pas Marchons et ne re - cu - lons pas Marchons au'. The piano accompaniment maintains the same rhythmic texture as the first system.

pas marchons au pas Mar - chons — au

pas. marchons au pas Mar - chons — au

pas marchons au pas Mar - chons — au

(Le Rideau baisse)

Fin du 1<sup>er</sup> Acte.

## ACTE II.

## VALSE - ENTRACTE

All<sup>o</sup>

NO

*f*

*rit*

Silence

*cresc*

*f*

N<sup>o</sup> 12.

# COUPLETS DE BERNIS.

## NARBONNE ET LES AUTRES OFFICIERS

All<sup>o</sup> moderato.

BERNIS.

NARBONNE.

CHCEUR.

PIANO.

All. moderato.

*mf*

B. BER.

Vive le vin — c'est la jeu — nes — se Chacun le

fête i — ci bas tour à tour! C'est dans le vin — qu'est la ten —

dres - se Et grâce à lui s'é - ter - ni - se l'a - mour! Tout

*rall.*

1<sup>er</sup> COUPLET.

boit sur no - tre ron - de sphè - re, La ter - re du ciel boit les

eaux, La mer boit plus d'u - ne ri - viè - re La ri - viè - re boit les ruis -

*rit*

## NARB.

- seaux! L'en - fant, dès qu'il voit la lu - miè - re, Boit le lait sou premier vin

B

blanc — Et le vieil\_lard boit au con\_trai — re Le vin comme un lait bienfai-

*rit.*

\_ sant! — Vi\_ve le vin! — c'est la jeu\_nes — se, Chacun le

*p*

fête i\_ci bas tour à tour! C'est dans le vin — qu'est la ten —

\_ dres — se, Et grâce à lui sé — ter — ni — se l'amour! Dieu

*rit.* BER.

même, en sa gran\_de puis\_san — ce, A fait du vin pour tous les

goûts: Il cré - a le vin de Cons - tan - ce Pour les a - mants pour les é -

*rit.*

NARB.

- poux. Le Grave aux gens sérieux doit plai - re, Le vin de Nuits pour les fi -

BERN.

- lous, Le brave a le vin de Ton - ner - re Quant au To -

BER. et NAR.

- kay ah! quant au To - kay c'est pour les fous. Vive le vin c'est la jea -

Vive le vin

*rit.*

nes - se Chacun le fête i - ci bas tour à tour C'est dans le vin \_\_\_\_\_ qu'est la ten.

c'est la jeun - se Chacun le fête ici bas tour à tour C'est dans le vin

B - dres - - - se Et grâce à lui s'éter - ni - se l'a - mour!

N - dres - se l'amour!

qu'est la tendresse l'amour!

N° 15.

RONDE DES OFF.

TRONNE.  
 HOEUR.  
 IANO.

1<sup>er</sup> COUPLET.

Nous somm's des so des so des so des soldats, Ai - mant les com-

*p*

- bats — Et tous bien do bien do bien do bien do\_tés De grands qua - li -

- tés — Aus - si nous cha cha cha cha cha — Aus - si nous

ra ra ra ra ra — Nous cha\_vi - rons nous ra\_vis\_sons Tous les cœurs

que nous rencontrons Pourquoi ma - man nous a tell'faits jo - lis gar - çons

The second system of music continues the vocal line and piano accompaniment. The vocal line begins with 'que nous rencontrons Pourquoi ma - man nous a tell'faits jo - lis gar - çons'. The piano accompaniment maintains the same rhythmic pattern as the first system.

Et voi\_là les gen\_tils z'off z'off z'off Et voi\_là les gen\_tils of - fi -

- ciers Qu'il ne faut pas que vous of z'off z'off Qu'il n'faut pas que vous of - fen -

The fourth system of music concludes the vocal line and piano accompaniment. The vocal line begins with '- ciers Qu'il ne faut pas que vous of z'off z'off Qu'il n'faut pas que vous of - fen -'. The piano accompaniment continues with the same rhythmic pattern.

Tous

- siez! Et voi-là les gen-tils off z'off z'off Et voi-là les gen-tils of-fi-

-ciers Qu'il ne faut pas que vous off z'off z'off Qu'il ne faut pas qu'vous of-fen-

DUR. 2<sup>d</sup> COUPLET.

- siez! Nous somm's des dé des dé des - dé des démons, Ai - mant les ten-

- drons — Si nous a - vous tant tant tant tant de suc-cès C'est qu' nous somm's dis-

D

- crets — Aus - si nous cha cha cha cha cha — Aus - si nous

D

ra ra ra ra ra — Nous cha - vi - rons nous ra - vis - sons Tous les cœu

D

que nous ren - controns Pourquoi ma - man nous a t'ell' fait jo - lis gar - çons

D

Et voi - là les gen - tils off z'off z'off Et voi - là les gen - tils of - fi

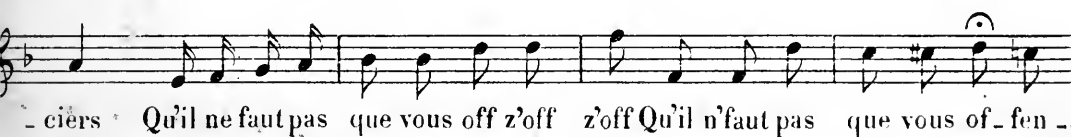
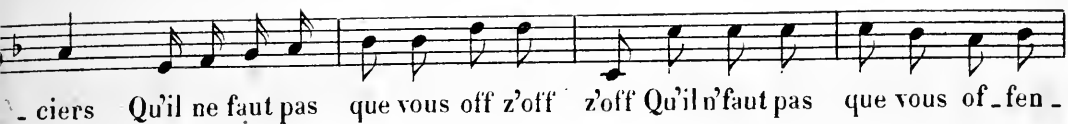
BER. 3<sup>e</sup> COUPLET.

B  
 - çons, — Bien\_tôt les é les é les é les époux De - vien - nent ja.

B  
 - loux C'est que nous cha cha cha cha cha — C'est que nous

B  
 ra ra ra ra ra — Nous cha\_vi - rons nous ra\_vissons Tous les ceu

B  
 que nous rencontrons, Pourquoi ma\_man nous a tell' fait jo\_lis gar - çons?

Et voi\_là les gen\_tils off z'off z'off Et voi\_là les gen\_tils of\_fi -

\_ciers Qu'il ne faut pas que vous off z'off z'off Qu'il n' faut pas que vous of\_fen -

*f* Tous. - siez! Et voi\_là les gen\_tils off z'off z'off Et voi\_là les gen\_tils of\_fi -

\_ciers Qu'il ne faut pas que vous off z'off z'off Qu'il n' faut pas que vous of\_fen -

- siez!

8

N<sup>o</sup> 14.  
COUPLETS D'ISIDORE.

All<sup>o</sup> valse.

ISIDORE.

PIANO.

en voix de fausset.

ISID.

Un fier béliet  
Plus lent.

I

I

⊕ On va au 2 dernières mesures A. B. pour finir.

et di - man - che L'a - mour mêm'chez les a - ni - maux Se tra -

- duit toujours par deux mots — Je t'a - do - re! Chez le béliér

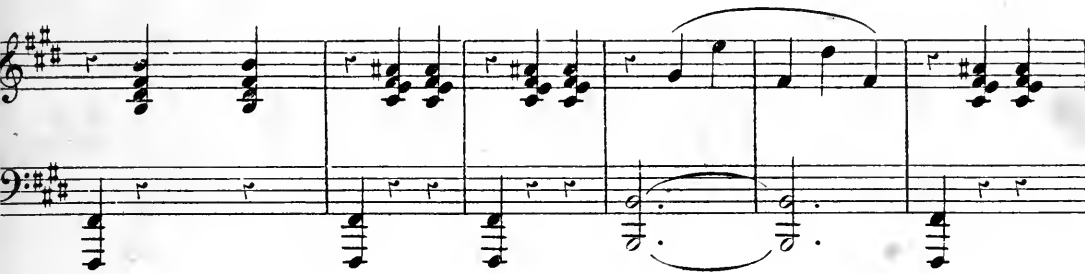

c'est autre - ment — Ça s'tra - duit par un bê - le - ment — très so - no -

.. re Béeé! béeé! béeé! béeé!

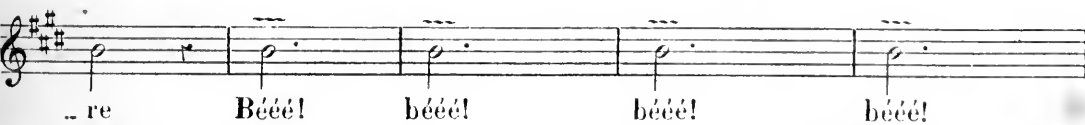

*pp*

I

bééé! bééé! Ber - bis ni - gnon - ne,

I

Mon cœur je te l'don - ne Bée Béeé! *chromatique.*

I

bééé! Prends pi-tié du bé du bé-lier D'a-mour bien imbi-

I

- bé! (il danse)

*f*

Un peu lent.

ISID.

La bre - bis qu'a\_vait un jug' - ment E - ton - nant, Dit: j'ai,

quoi - que votre of - fre me flat - te, D'au - tres bé - liers

plus jo - lis qu'vous, Et plus doux Et qui m'of - frent aus - si leur

1

pat - te. Si vos cor - nes font votre or - gueil Vous vous

1

met - tez l'ergot dans l'œil, ————— Dans c'af - fai - re Car,

The second system continues the vocal line with 'met - tez l'ergot dans l'œil' followed by a long horizontal line and 'Dans c'af - fai - re Car,'. The piano accompaniment maintains its harmonic support with chords and a consistent bass line.

1

sans êtr' bé - lier Que d'é - poux, mon cher, en pos - sèdent comm'

The third system features the vocal line with 'sans êtr' bé - lier Que d'é - poux, mon cher, en pos - sèdent comm'', where 'x' is marked above the 'poux'. The piano accompaniment continues with its characteristic chordal texture.

1

vous — Un' bell' pai - rel Béeé! béeé!

The fourth system concludes with the vocal line 'vous — Un' bell' pai - rel Béeé! béeé!'. The piano accompaniment features a final cadence with sustained chords in the right hand and a bass line that ends with a long note.

*pp*

bééé bééé bééé bééé

Ber - bis mi - gnon - ne - Mon cœur je te

*chromatique.*

l'don - ne Bééé bééé bééé Prends pi\_tié du

bé du bé-lier d'a - mour bien im\_bi - bé!

D.C.

## N° 15.

## ROMANCE D'ESTELLE

Moderato.

1<sup>er</sup> COUPLET.

ESTELLE.

PIANO.

Ah!

E

s'il est dans vo - tre vil - la - ge Un ber - ger sen - sible et char -

P

E

- mant Qu'on ché - risse au premier mo - ment Qu'on aime en - sui - te da - van - ta -

rit.

E

- ge, C'est mon a - mi, ren - dez - le moi, J'ai son a - mour — il a ma

foi Si par sa voix tendre et plain - tive Il char - me l'é - cho de vos

*rit.*

bois, Si les ac - cents de son haut - bois Rendent la ber - gè - re pen - si -

*dim.*

- ve. C'est mon a - mi ren - dez le moi.

J'ai son a - mour, il a ma foi C'est mon a - mi ren - dez - le

*cresc.*

E  
 moi! C'est mon a-mi ren-dez-le moi!

*f* *dim.* *pp*

E  
 C'est mon a-mant, rendez-le moi! Il a mon âme il a ma

2<sup>e</sup> COUPLET.

E  
 foi! Si, même, en n'o\_sant rien vous

E  
 di\_re Son seul re\_gard sait vous char\_mer, Si, sans ja\_mais vous a\_lar.

- mer, Sa gaî-té fait toujours sou-ri - re, C'est mon a-mi, ren-dez-le

rit.

moi J'ai son a - mour, il a ma foi. Si, passant près de sa chau -

- mière, Un pauvre, en voy-ant son trou - peau, O - se de - man - der un a -

rit.

gneau, Et qu'il ob-tienne en-cor la mè - re

*p*

E

C'est mon a - mi          rendez - le moi          J'ai son a - mour, il a ma

E

foi          C'est mon a - mi rendez - le moi!

*cresc.*

*cresc.*

E

C'est mon a - mi rendez - le moi!          C'est mon amant, rendez - le

*f*

E

moi Il a mon âme il a ma foi

*dim. pp*

*pp*

N<sup>o</sup> 16.  
**COUPLETS DE BERNIS**

All<sup>o</sup> non troppo. 1<sup>er</sup> COUPLET.

BERNIS.

Vous a\_vez son char\_mant vi\_

PIANO.

*mf* *p*

\_ sa - ge — Heu\_reux ha - sard! — Sa tail\_le, ses che\_veux, son

â - ge — Et son re - gard — El - le sort de vos lè - vres

Un peu plus lent.

ro - ses, Sa voix aus - si — Il vous faudrait bien peu de

R

cho - ses — Pour ê - tre lui Vrai - ment bien peu de cho - ses —

R

— Pour ê - tre lui. Vous

2<sup>e</sup> COUPLET.

S

a - vez son ma - lin sou - ri - re — Aimable et doux — Com.

*p*

B

— me lui vous al - lez me di - re: — Ber - nis, c'est

vous! — Par vous, l'es-prit le plus mo - ro - se

Un peu plus lent

Se - ra sé - duit — Il vous fau-drait bien peu de cho - se —

— Pour ê - tre lui Vrai - ment bien peu de cho - se —

The third system continues the vocal line and piano accompaniment. The vocal line has a slight upward inflection on 'Vrai - ment'. The piano accompaniment provides harmonic support with chords and moving lines.

— Pour ê - tre lui.

The fourth system concludes the phrase with the vocal line ending on a long note. The piano accompaniment features a final chord and some melodic movement in the upper voice.

N<sup>o</sup> 17.

## ROMANCE DE BERNIS

All<sup>o</sup> moderato.

BERNIS.

Où

1<sup>er</sup> COUPLET.

B

donc ê - tes vous, mon cher maî - tre? Vous le pre - mier dans les com -

B

- bats! Vous qu'on ai - me sans vous con - naî - tre Vous,

Più mosso.

B

qui vain - quez à cha - que pas! Un a - mour dif - fé - rent du

*rit.*

nô - tre, In - grat, vous re - tient - il ail - leurs? \_\_\_\_\_ Et

*rit.* *a tempo.*

*rit.*

vous, qui vo - lez tous les cœurs, Vous a - ton donc vo - lé le

vô - tre? \_\_\_\_\_

2<sup>d</sup> COUPLET.

C'est en vain que je vous ap -

*p*

B

- pel - le Vo - tre voix ne me ré pond pas! — Mais quelle est donc cet - te cru -

B

*rit.* **Più mosso.**

- el - le Dont le charme re - tient vos pas? Ah! vous l'aimez donc bien cette

B

*rit.* *rit.*

au - tre Qui cau - se toutes nos ter - reurs? — Puis - que vous a - vez tous nos

*rit.* **a tempo.**

B

*ad lib.*

cœurs, Rap - por - tez nous au moins le vô - tre —

N<sup>o</sup> 18.

## DUO D'ESTELLE ET DE NÉMORIN

All<sup>o</sup> moderato.

ESTELLE.

NÉMORIN.

PIANO.

Pauvre gar -

- çon, je ne puis rien lui di - re! De mon se - cret dé - pend no - tre bon -

- heur

NEM.

Ce n'est pas elle, ah! vrai j'ai le dé - li - re! Le dé - ses -

EST.

Son doux re - gard me pé - nètre et m'en -

N  
poir entre au fond de mon cœur

- i - vre Tais-toi mon cœur con - tiens ton bat - te - ment

E  
N  
A son as -

(à Estelle) rit.

N  
- pect; oui, je me sens re - vi - vre C'est moi, c'est moi le plus sincère a -

rit.

EST.

N  
- mant. Qu'a - vez - vous donc? u - ne pâ - leur é - tran - ge Sur vo - tre

front se répand, NÉMO - rin? Non, ce n'est rien, je croyais voir un

an - ge, Mais vers le ciel il re - mon - te sou - dain - - - Par -

- tout je vois son i - ma - ge char - mante, Elle est partout, oui partout

je la vois. Je re - trou - vais en vous ma chaste a - mante, Et

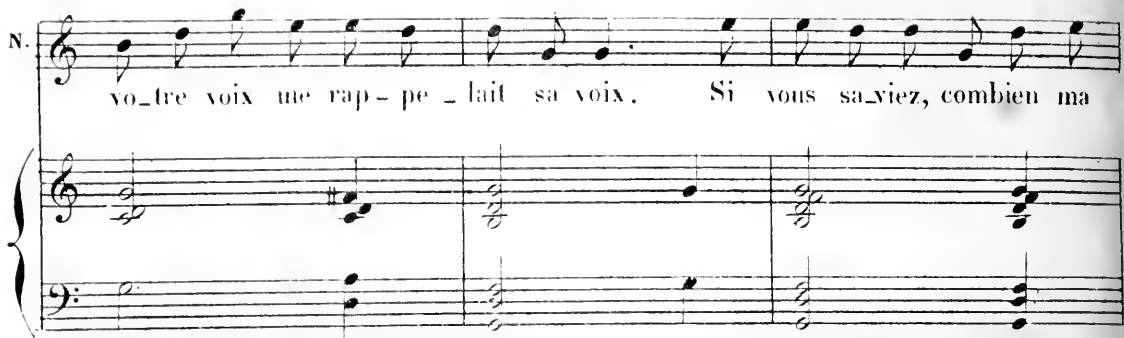
N.  *vo-tre voix me rap - pe - lait sa voix. Si vous sa-viez, combien ma*

N.  *rit.*  
*douce Estelle Est sé-duisante, elle a tout pour charmer. Si Dieu la*

N.  *rit.*  
*fit si par-faite et si bel - le, C'est qu'il sa - vait - que*

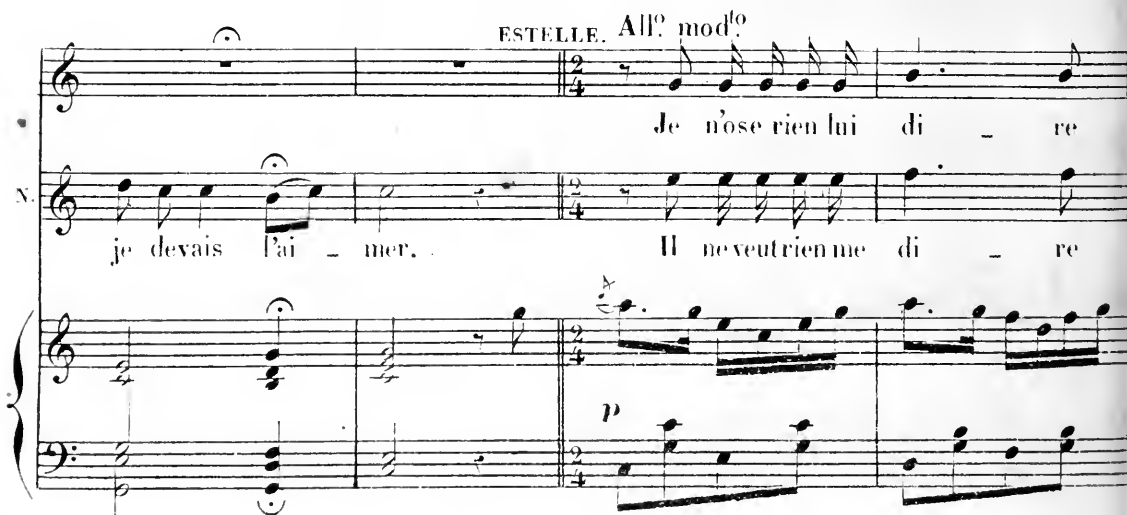
*ESTELLE. All<sup>o</sup> mod<sup>o</sup>*  
N.  *Je n'ose rien lui di - re  
je devais l'ai - mer. Il ne veut rien me di - re*

(Bernis parait au fond, et Estelle donne la lettre à Némorin)

Allegro.

E. *rir* il est prêt Pre

N. *rir* je suis prêt

*p* *mf* *dim.*

Cuiv.

Allegro.

E. *nez* sans tar\_ der ce mes - sa - ge, — Il faut par - tir —

*p* Cordes.

(à part).

E. *en* core un peu j'allais perdre cou - rage Et me tra - hir

Cuiv. *p*

E. Il faut par - tir —

*f*

Tamb.

(reprenant toute son énergie.)

Allez, sol-dat dé-fen-dre la pa-tri-e, Dieu l'or-

*p*

*pp*  
Tamb.

- donne, il le veut, il le faut ——— Vous rever-rez votre

a-mante ché-ri - e Quand vous au-rez ser-vi ——— votre dra-

- peau ——— Pas de fai-lesse et pas de dé-fai-lan -

*f* *dim.* *p*

E. *rit.* *p* *cre*  
 \_ ce; Quand le pa - ys dit: Viens me se - cou - rir, — Il faut gar -

E. *scen* *do* *f* *rit.*  
 - der tout son cœur pour la Fran - ce Et ré - pé - ter: Vaincre

E. *Allegro vivo.*  
 ou mou - rir! —

NÉM.

Mon gé - né - ral, vo -

*Allegro.*

N. *rit.*  
 - tre parole e - ni - vre! Je vais par - tir, le cœur rempli d'a -

*mour* — Si par malheur je ne dois pas survi-

- vre, Accordez moi quelque chose en retour — A mon Es-

*rit.*

*a tempo.* ESTELLE.

Eh bien?

- telle Vous ferez dire Que je suis mort

*a tempo.*

en combat — tant — Et que son cher et doux sou-

*Plus lent.*

*Plus lent.*

Je lui di -

N. - ri - re Nà pas quit - té son tendre a - mant.

- rai...

N. Mais qu'u - ne larme a - mè - re Ne vien - ne

N. pas - mouiller ses yeux - Car ne pou - vant - l'aimer sur -

N. ter - re, Je vais pri - er pour elle aux cieux -

ESTELLE (émue).

Ab! Némo - rin \_\_\_\_\_ Il faut par -

- tir! \_\_\_\_\_

NÉM.

Pour mon pa - ys \_\_\_\_\_ je vais mou - rir! \_\_\_\_\_

Allons, sol - dat, dé - fen - dre la pa -

- tri - e, Dieu l'ordonne, il le veut, il le faut \_\_\_\_\_

N. *rit.*  
 Le souve\_nir d'une a\_mante ché\_ri\_e Se-ra pr

N. - sent en servant non dra-peau Pas de fai\_blesse

N. pas de dé\_fai\_lan\_ ce; Quand le pa\_ys dit: Viens me se\_

N. -rir: Il faut ver\_ser tout son sang pour

*rit.*  
 Fran - ce En ré\_pé\_tant: Vaincre ou mou\_rir

*f*

Vaincre ou mou\_rir! Dé\_fen\_dre la pa-

Vaincre ou mou\_rir! Dé\_fen\_dre la pa-

8

- tri - e Dieu l'or\_donne, il le veut, il le faut

- tri - e Dieu l'or\_donne, il le veut, il le faut

8

F.   
 — Vous re-ver-rez votre a-mante ché-ri - e Quand vous au-

N.   
 — Le sou-ve-nir d'une a-mante ché-ri - e Se-ra pré-

E.   
 - rez ser-vi - votre dra - peau

N.   
 - sent en ser-vant mon dra - peau

Ped

N<sup>o</sup> 19.

## CHANSON DE MARGUERITE.

MARGUERITE.

All<sup>o</sup> mod<sup>to</sup>

PIANO.

*mf*

1<sup>r</sup> COUPLET.

Je viens du pays de Cas - til - le, Du pa - ys de la ségué -

*p*

- dil - le Du bo - lé - ro du fandan - go, de la jo -

v.  - ta Ain - si que de la catchu - cha En Es - pa - gne danser vous e -

v.  - ni - vre, En Es - pa - gne chanter vous fait vi - vre Oui l'on

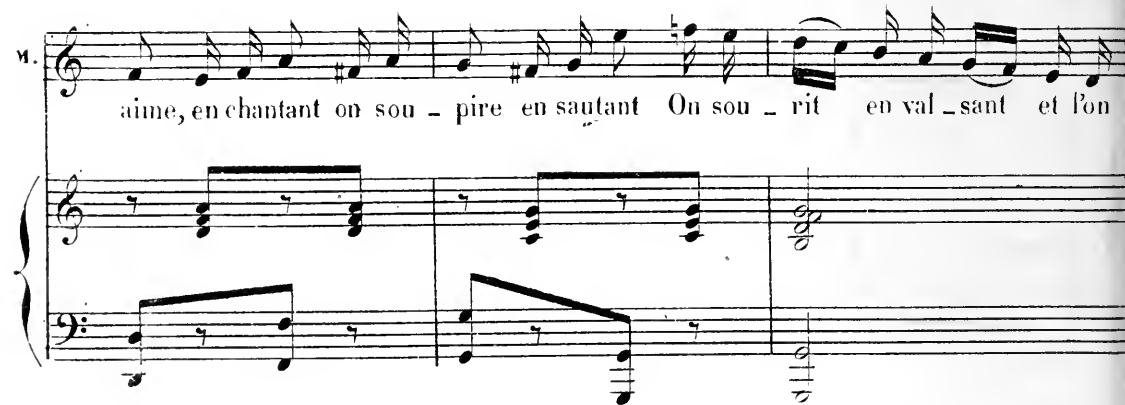
v.  aime, en chantant on sou - pire en sautant On sou - rit en val - sant et l'on

v.  mange en dansant Tra la la la la la la ou - la Voi - là ce qu'en Es -

-paigne on vous di\_ ra Tra la la la la la la la ou la Voi -

- là tou\_ te l'Es\_ paigne est là Tra la la la la ra la la la

la tra la la la la la la la la la la! Ah! tra

la la la la la la la ou la Voi - là ce qu'en Es -

v. *-p* agne on vous di\_ ra Tra la la la la la la ou la Voi\_

v. la tou\_te l'Espagne est là Ah! (elle danse).

2<sup>d</sup> COUPLET.

v. Là bas je jouais des au\_ ba\_des En dé\_

pit de tous les al-ca-des Et sans fa-çon Sous le balcon, comme un pin-

-son, Je roucou-lais mainte chan-son. Si la belle en-tr'ouvrait sa fe-

-nê-tre, Son tu-teur cherchait à me con-nai-tre Mais moi,

sous mon manteau Et sous mon sombrero, Je cri-ais bien plus haut A ce

M  
vieil hi\_dal\_go Tra la la la la la la ou la Voi -

M  
- là ce qu'en Es - pagne onvous di\_ra Tra la la la la la la

The second system continues the vocal line and piano accompaniment. The lyrics are '- là ce qu'en Es - pagne onvous di\_ra Tra la la la la la la'. The piano accompaniment maintains the same rhythmic pattern as the first system.

M  
la ou la Voi - là tou\_te l'Espagne est là. Tra la la la

The third system continues the vocal line and piano accompaniment. The lyrics are 'la ou la Voi - là tou\_te l'Espagne est là. Tra la la la'. The piano accompaniment continues with the same rhythmic pattern.

M  
la Tra la la la la Tra la la la la la la la la la la

The fourth system concludes the vocal line and piano accompaniment. The lyrics are 'la Tra la la la la Tra la la la la la la la la la la'. The piano accompaniment continues with the same rhythmic pattern.

la ah! Tra la la la la la la ou la Voi - là ce qu'en Es -

-paigne on vous di - ra Tra la la la la la la ou la Voi -

-là tou-te l'Espagne est là! Ah! (Elle danse)

*mf*

3 3 3 3

N<sup>o</sup> 20.

## RONDEAU DE NÉMORIN.

All<sup>o</sup> vivo

NÉMORIN

CHOEUR  
et  
OFFICIERS

PIANO

All<sup>o</sup> vivo

*f*

N  
\_ si - tôt sor - ti de la vil - le, Je franchis d'a - bord tout d'un

*p*

N  
trait — D'u - ne fa - çon assez tran - quil - le Fleu - ve, vil - lage, hameau, fo -

Aus -

 -rêt — Mon che-val à ma voix fi - dè - le, Franchissait les vallons dé-

 -serts; — Je lui disais: c'est pour Es - tel - le, Et gaîment il fen-dait les

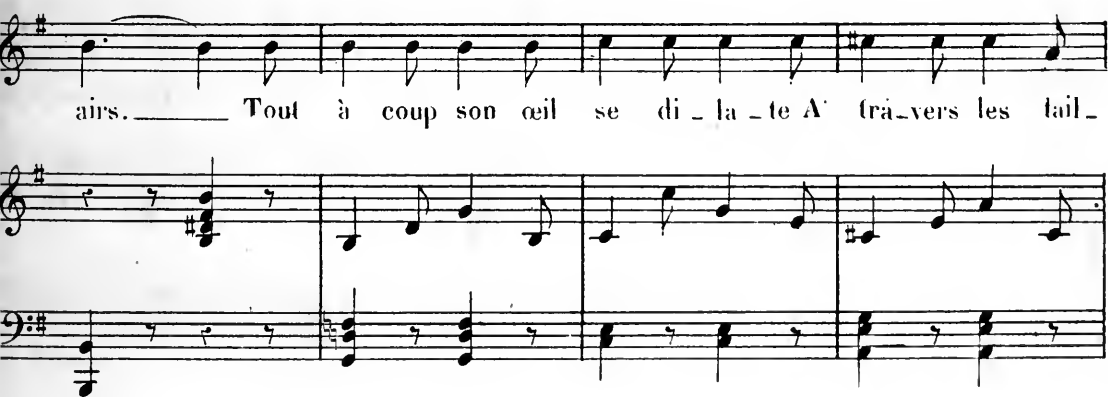
 airs. — Tout à coup son œil se di - la - te A' tra-vers les tail-

 -lis Je vois une es - co-pet - te de pi - rate, Et j'entends a - lors

*rit*

N

u - ne voix qui me dit: Mi\_sé\_rable, ar\_rête! — Ou de mon fu\_sil le ca\_

N

\_ non — Va loger dans ta faible tête — U - ne bal\_let je dis: Mai

N

non! — La chose serait trop cru-el - le Mieux

N

vaut s'arré\_ter franche\_ment — Pour conserver à mon Es\_tel - le La

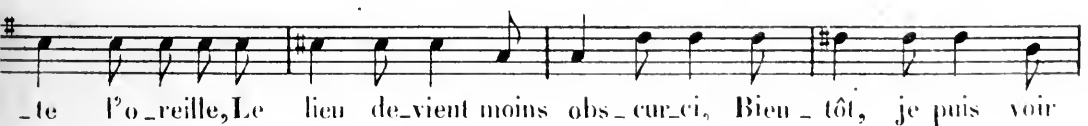
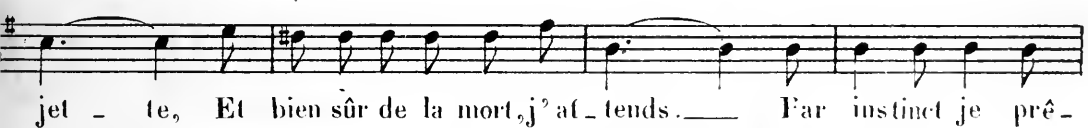

*rit*

N  
à merveille, Et j'entends le plan que voi-ci: A la fa-veur de la nuit

N  
sombre — Ils veulent pil-ler ce châ-teau, — Et comme ils sont en pe-tit

*rall*

N  
nombre Ils ont arrê-té ce complot! — Leurs

*f*

N  
femmes sont jeunes, jo-li - es, El - les grise-ront nos sol-dats, — Et

*pp*

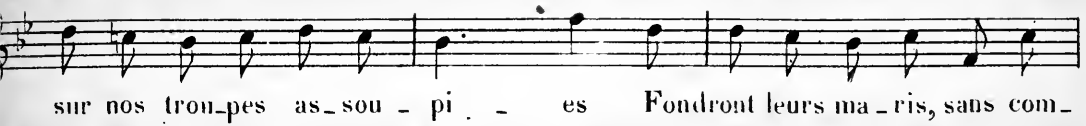

N  
- frant a - vec joie en — ce jour A mon gé - né -

N  
- ral ma — vail - lan - ce, A mon — Es - tel -

N  
- le mon — a - mour

N  
(1)  
*f* A - mi, tu l'es couvert de gloi - re Re - çois no - tre re - mercî -

*f* A - mi, tu l'es couvert de gloi - re Re - çois no - tre re - mercî -

8

(1) Ce chœur peut se supprimer, l'orchestre joue seulement les 2 derniers accords A B.

\_ment — Si nous ob\_tenons la vic - toi - re, C'est bien grâce à ton dé\_voû\_

\_ment — Si nous ob\_tenons la vic - toi - re, C'est bien grâce à ton dé\_voû\_

\_ment — Ah! combien d'autres cama - ra - des Font plus de bruit et d'embar\_

\_ment — Ah! combien d'autres cama - ra - des Font plus de bruit et d'embar\_

\_ras — Mais malgré leurs fanfa\_ron\_na - des, Sa\_che qu'ils ne te va\_lent

\_ras — Mais malgré leurs fanfa\_ron\_na - des, Sa\_che qu'ils ne te va\_lent

pas — A — mi tu t'es couvert de gloi — re Re — çois no — tre re — mer — cê —

pas — A — mi tu t'es couvert de gloi — re Re — çois no — tre re — mer — cê —

8

— ment — Si nous ob — tenons la vic — toi — re C'est bien grâce à ton dé — voué —

— ment — Si nous ob — tenons la vic — toi — re C'est bien grâce à ton dé — voué —

8

*rall*

*rall*

— ment Sau — veur du ré — gi — ment !

— ment Sau — veur du ré — gi — ment !

8

A B

N° 21  
FINAL DU 2<sup>d</sup> ACTE.

ESTELLE

MARBRONNE

CRUSSOL

OHÉMIENNES

CHOEUR

Dessus et Ténors

Basses

PIANO

All<sup>o</sup> Valse

*f*

Dessus et Ténors

Basses

rit

Silence

*mf*

Day de

Day de

fê - te! jour d'i - vres - se! A - mis, bu - vons, chan -

fê - te! jour d'i - vres - se! A - mis, bu - vons, chan -

- tons. dansons gaîment, Tout à l'a - mour à la ten -

- tons, dansons gaîment, Tout à l'a - mour à la ten -

*lie'*

- dres - se; Ou - bli - ons la gloire un mo - ment Bu

- dres - se; Ou - bli - ons la gloire un mo - ment

*cresc* *f*

*f*

1<sup>e</sup> B<sup>e</sup> à N.

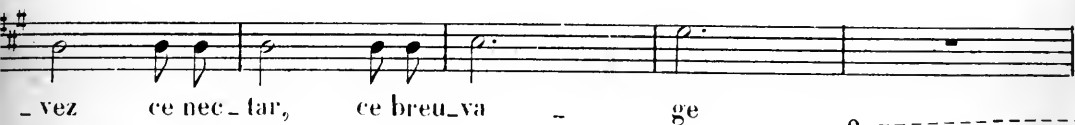
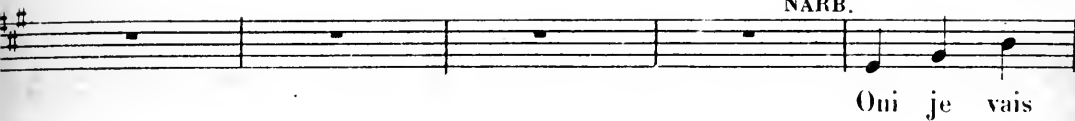
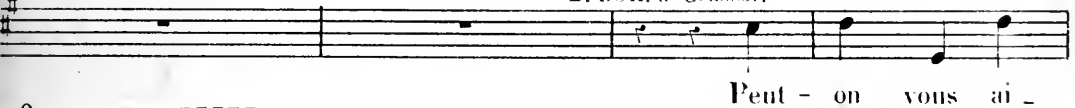

NARB.

2<sup>e</sup> BOH. à Crussol.

CRUSSOL

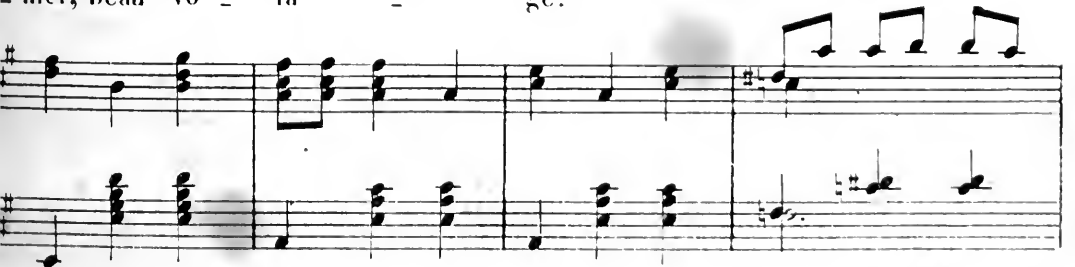

C. dire a - mou - reux.

3<sup>e</sup> BOH. à Durour

Que faut-il i - ci pour vous plai - re? Faut-il char

3<sup>e</sup> B. - ter, danser, bon - dir? Voulez-vous boire dans mon ver - re? Que voulez

*rit*

3<sup>e</sup> B. DUR. a tempo

-vous? Je veux dor - mir.

*p* Jour de fé - te, jour d'i -

*p* Jour de fé - te, jour d'i -

*rit*

- vresse! A - mis bu - vous chan - tons dan\_sons gai\_ment tout

- vresse! A - mis bu - vous chan - tons dan\_sons gai\_ment tout

*cresc.*

à l'a - mour, à la ten - dresse ou\_bli - ons la

à l'a - mour, à la ten - dresse ou\_bli - ons la

*cresc.*

NARB. se frottant les yeux.

C'est é -

*f* 1<sup>re</sup> Tenors.

Dessus.

gloi - re pour un mo - ment

gloi - re pour un mo - ment

*f* *pp*

M. *- trange* Com me tout change! TOUS (se frottant les yeux) TOUS (de même)  
 ah! ah!

(a la Bohémienne)  
 M. à mes yeux oui tout chan - ge Ne tour - nez pas ain -

M. - si ne tour - nez pas ain - si. Où donc est mon an - ge? TOUS se déarrant  
 ah!

M. Per - du dans la pha - lange tous. Tout se dé - pla ce tout  
 ah!

- chan - gel! Moi mê - me suis - je, bien i - ci?

The first system consists of a vocal line and piano accompaniment. The vocal line is in G major and contains the lyrics: "- chan - gel! Moi mê - me suis - je, bien i - ci?". The piano accompaniment features a steady bass line and chords in the right hand.

Les BOH.

Ils dorment, le tour est fait

*ppp*

Le breu - va - ge fait son ef - fet

The third system continues the vocal line with the lyrics "Le breu - va - ge fait son ef - fet". The piano accompaniment maintains the harmonic support.

Nous al - lons à cet - te fe - nê - tre

The fourth system concludes the page with the lyrics "Nous al - lons à cet - te fe - nê - tre". The vocal line and piano accompaniment finish the phrase.

les  
B.

Don - ner le si - gnal \_\_\_\_\_ à

les  
B.

nos a - mis \_\_\_\_\_ qui vont ap - pa - raî -

les  
B.

- - tre \_\_\_\_\_ 2 Trompettes paraisant, puis Estelle Bernis et soldats.

les  
B.

Récit. EST.

Nous sommes tra - his! Tra - his! PÉ - pi - thète est cru -

Les officiers se relevent  
en jetant des éclats  
de rire. *f* tempo.

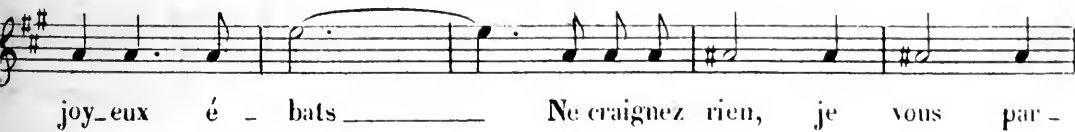

E.  *do - ne; les fran\_çais ne se vengent pas. Chantez, mes*

E.  *-sieurs, chan - tez en - co - re, I - ci vous n'ê - tes plus sol -*

E.  *- dats Mais de - main, quand naî - tra l'au - ro - re, Ce se*

E.  *- ra le chant dès com - bats, les vrais en - ne - mis sont là*  
*désignant l'extérieur.*  
*cre*

bas \_\_\_\_\_

REPRISE DE LA DANSE.

*f* Jour de fête, jour d'i -  
*f* Jour de fête, jour d'i -

*rit.* *f*

\_vesse, A - mis, bu - vous, chan - tons, dansons gaî - ment Tout  
 \_vesse, A - mis, bu - vous, chan - tons, dansons gaî - ment Tout

à l'a - mour, à la ten - dresse, ou - bli - ons  
 à l'a - mour, à la ten - dresse, ou - bli - ons

La danse s'arrête et des  
pages servent à boire.

la gloi - re un mo - ment Quand le prince or - donne qu'au plaisir on se

la gloi - re un mo - ment Quand le prince or - donne qu'au plaisir on se

don - ne il faut se hâ - ter de boi - re et chan - ter

don - ne il faut se hâ - ter de boi - re et chan - ter

ou - bli - ons vos tra - mes a - vec vous bel - les da - mes nous boi - rons et

ou - bli - ons vos tra - mes a - vec vous bel - les da - mes nous boi - rons et

nous dan - se - rons Ou\_bli-ons vos trames a\_vec vous mes\_dames i\_ci nous boi -

nous dan - se - rons Ou\_bli-ons vos trames a\_vec vous mes\_dames i\_ci nous boi -

- rons et nous dan - se - rons a\_vec vous nous boi - rons et puis nous dan - se -

- rons et nous dan - se - rons a\_vec vous nous boi - rons et puis nous dan - se -

REPRISE DE LA DANSE.

*rit.* *din.* *pp* 1<sup>o</sup> tempo.

- rons et puis nous val - se - rons puis nous nous grise - rons. O fê - te! ô

- rons et puis nous val - se - rons puis nous nous grise - rons. O fê - te! o

*rit.* *pp*

jour d'i - vresse! a - mis, bu - vons, chan - tons dan\_sons gaît  
 jour d'i - vresse! a - mis, bu - vons, chan - tons dan\_sons gaît

*cresc.*

- ment. Tout à l'a - mour, à la ten - dresse, ou-bli  
 - ment. Tout à l'a - mour, à la ten - dresse, ou-bli

Tenors.

Dessus.

- ons — la — gloi - re Pour un mo - ment.  
 - ons la gloi - re Pour un mo - ment.

(1)

(1) Ici l'on supprime au théâtre le galop qui suit, et le rideau baisse sur quelques mesures d'orchestre.

(Entrée de Marguerite et d'Isidore qui viennent se mêler à la danse.)

*Parlé sur la musique.*

GALOP.

MARG. Eh! me voilà moi j'ai mis la robe de ma fille.

Vivo.

ISI. Et moi aussi me voilà

*f*

MARG. Ça me va-t-il bien? ISI. Tournez-vous donc. MARG. (*remontant la scène*) voilà (*on rit*)

*p*

*f*

Ici MARG. et ISI. se frappent dans les mains puis tournent sur eux mêmes en dansant)

*f*

Ici les officiers dansent en rond autour de Marg. et Isi.

Ici le rond tourne en sens inverse.

Galop général des officiers, pendant que Marg. et Isi.

danst dans le centre toujours comiquement.

Puis pose finale, le rideau baisse ici.

Plus vite.  
CODA.

Le rideau baisse.

) On coupe du signe ⊕ au signe ⊕

Fin du 2<sup>e</sup> acte.

## ACTE III.

## ENTR' ACTE.

Moderato.

PIANO.

*p*

Hb.

GALOP.  
Allegro vivo.

CODA. Plus vite.

Enchaînez le N° 22.

## CHOEUR ET MUSIQUE DE SCÈNE.

Allegretto.

Dessus.

Ténors.

Basses.

Allegretto.

PIANO.

*mf*

Dessus et quelques Ténors.

Bonjour monsieur l'a\_pothicair' Pour vous con\_sulter nous voilà vite pa

Ténors.

Bonjour monsieur l'a\_pothicair' Pour vous con\_sulter nous voilà vite pa

Basses.

Bonjour monsieur l'a\_pothicair' Pour vous con\_sulter nous voilà vite pa

-lez que faut - il fair? J'ai mal par ci, j'ai mal par là No - tre con -

-lez que faut - il fair? J'ai mal par ci, j'ai mal par là No - tre con -

-lez que faut - il fair? J'ai mal par ci, j'ai mal par là No - tre con -

-fi - ance est entier? Don - nez-nous un mé - di - ca - ment pas cher bien

-fi - ance est entier? Don - nez-nous un mé - di - ca - ment pas cher bien

-fi - ance est entier? Don - nez-nous un mé - di - ca - ment pas cher bien

doux pas trop a - mer Adminis - trez - le genti - ment. Pas - cher, bien

doux pas trop a - mer Adminis - trez - le genti - ment. Pas cher, bien

doux pas trop a - mer Adminis - trez - le genti - ment. Pas cher, bien

doux, pas trop a - mer ————— Ad - mi\_nistrez-le gen - ti -  
 doux, pas trop a - mer ————— Ad - mi\_nistrez-le gen - ti -  
 doux, pas trop a - mer ————— Ad - mi\_nistrez-le gen - ti -

-ment . —————  
 -ment . —————  
 -ment . ————— (On parle sur la Musique)

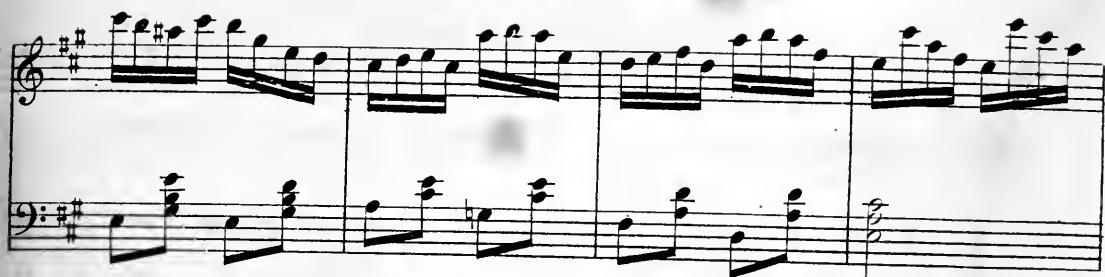

Tenue jusqu'à la  
Rép: Je vous  
écoute voilà.

N<sup>o</sup> 25  
COUPLETS DE ROSE.

All. moderato.

ROSE.

PIANO.

1<sup>r</sup> COUPLET.

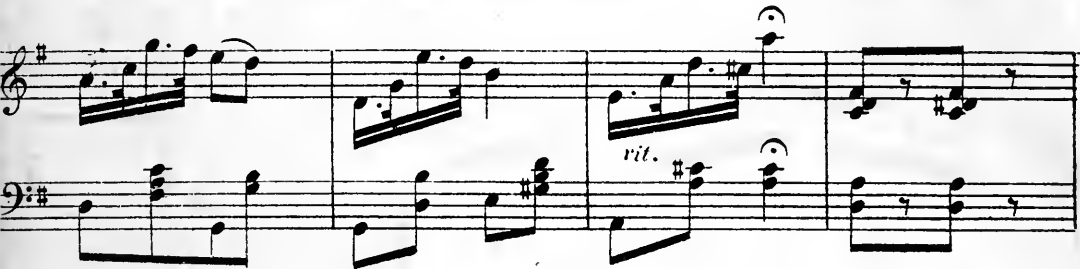
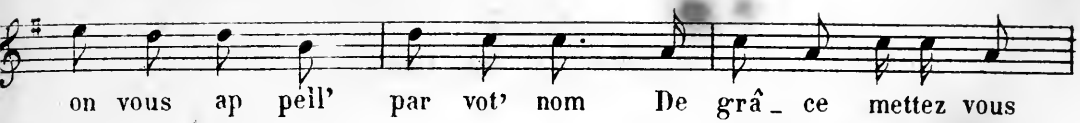

R. Me prit la tail - le, gen - timent, A - vec u - ne douceur ex -

R. - trê - me. Quand on vous prie a -

*pp*

R. - vec fa - çon De grâ - ce mettez-vous à ma pla - ce Quand

R. on vous prie a - vec fa - çon C'est dif - fi -

*rit.*

R. - cil' de ré pondr' non.

3<sup>e</sup> COUPLET.

Puis, j'esentis... ça m'embarrasse, Com-me le souf - fle d'un bai-ser,

Cert's je pou - vais le re - fu - ser Mais sait - on quand on vous embras -

- se J'ai eru qu'é-tait un pa - pil - lon. De grâ - ce mettez-vous

à ma pla - ce, J'ai cru qu'é-tait un pa - pil - lon, Voi - là pour -

*rit.*

- quoi j'n'ai pas dit non.

## REPRISE DU CHŒUR.

Dessus et quelques Tenors.

Bonjour mon\_sieur l'a\_pothicair' Pour vous consulter nous voi\_là Vite par\_

Ténors.

Bonjour mon\_sieur l'a\_pothicair' Pour vous consulter nous voi\_là Vite par\_

Basses.

Bonjour mon\_sieur l'a\_pothicair' Pour vous consulter nous voi\_là Vite par\_

*p*

\_lez, que faut - il fair' J'ai mal par ci, j'ai mal par là No\_tre con\_

\_lez, que faut - il fair' J'ai mal par ci, j'ai mal par là No\_tre con\_

\_lez, que faut - il fair' J'ai mal par ci, j'ai mal par là No\_tre con\_

\_fi\_ance est en tièr' Don\_nez-nous un mé-di\_cament pas cher, Bien

\_fi\_ance est en tièr' Don\_nez-nous un mé-di\_cament pas cher, Bien

\_fi\_ance est en tièr' Don\_nez-nous un mé-di\_cament pas cher, Bien

doux pas trop a - mer Ad - mi - nis - trez - le gen - ti - ment.

doux pas trop a - mer Ad - mi - nis - trez - le gen - ti - ment.

doux pas trop a - mer Ad - mi - nis - trez - le gen - ti - ment.

Pas — cher, bien doux pas trop a - mer Ad -

Pas cher, bien doux pas trop a - mer Ad -

Pas cher, bien doux pas trop a - mer Ad -

\_mi - nis - trez - le gen - tî - ment.

\_mi - nis - trez - le gen - tî - ment.

\_mi - nis - trez - le gen - tî - ment.

N<sup>o</sup> 24

## COUPLETS DE MÉRIL père.

Allegro.

1<sup>r</sup> COUPLET.

MÉRIL PÈRE.

Si c'est un

PIANO.

M. P. *f*

homme il é-pou-se ma nièce, — Si c'est un' femme elle é-pous' mon gar-

*p*

M. P.

-çon, Si c'est un homm' ma nièce a sa ten-dres-se, Si c'est un'

Plus lent.

M. P.

femm' mon fils en a rai-son. Ce n'est i-ci qu'une affair' de gram-

Moderato.

- mai - re Et je le prouv' le dic - tionnaire en main. Le fé - mi -

- nin pour mon fils fait l'af - fair', Et pour ma niéc' nous a\_vons l'масcu -

2<sup>e</sup> COUPLET.  
- lin. Vous le voy -

- ez, je ne tiens pas au sexe Et ma fa - mille à la vôtr' s'u - ni -

- ra Que l'sex soit fort ou faibl' Rien ne nous ve - xe, Et d'tout' fa -

Plus lent.

M. P. *mp.*

- çon la chos', s'ar - ran - ge - ra En fait d'gram - mair', je ne suis pas un

Moderato.

M. P. *mp.*

pleu - tre, Et n'ya qu'trois genr's que l'on peut y trou - ver; Ils sont tous

M. P. *mp.*

bons, mêm' parfois le genr' neutre — La question Turque est là pour le pro

M. P. *mp.*

- ver.

*f*

## N° 25

## COUPLETS D'ISIDORE.

Moderato.

1<sup>r</sup> COUPLET.

ISIDORE.

Il\_s vont se battre un contre

*mf*

un, C'est un combat peu commun, Mais je dis \_\_\_\_\_ é tant sin-

*p*

-cè-re, Que si ja-dis chaque roi A vait sui-vi cet-te loi, On au-

-rait \_\_\_\_\_ eu moins de guer- re. A se battre on est moins

I. chaud, lors-que l'on risque sa peau sa peau sa peau sa pauvre.

I. peau sa peau sa peau sa pauvre peau.

2<sup>e</sup> COUPLET.

I. On pre-par' de très beaux plans Oûs qu'il n'y a rien de dans, On s'a.

I. -muse à la moutar-de On dit plein d'airs triomphants, Fait's vous tuyer, mes et

-fants, Quant à moi — je vous re - gar -

-de. A se battre on est moins chaud, Lorsque l'on ris - que sa

peau, Sa peau sa peau sa pauvre peau Sa peau

sa peau sa pauvre peau.

### DUO D'ESTELLE ET NÉMORIN

Allegro.

ESTELLE

NEMORIN.

PIANO.

On Parle.

*pp*

NEM.

Dieu qu'ai je vu! Mais cet\_te che\_ve - lu - re Est el\_lè

donc d'un jeune a\_do\_les\_cen\_t? — Ces traits, à la li\_gne si

pu - re Ne sont pas ceux d'un homme, même en\_fant. O ciel! c'est une

fem - me Ce bouquet et ces fleurs — Et ce ru\_ban couleur de

N

flam - me, C'est le mien, c'est le mien, Oh! transport de mon â -

N

*rit* *Allegretto.*  
me! J'oublie en cet ins - tant Mes cha - grins, mes dou - leurs — Es.

N

tel - le! Es - tel - le! Lorsque mavoix t'ap - pel - le Dis moi bien — que c'é

N

*pp plus lent*  
toi — Réponds moi, ré - ponds moi — Es - tel - le, je t'a - do - re, I  
*plus lent*  
*pp*

EST.

Où

grâ - ce Je t'im - plo - re! Prends pi - tié de mon ef - froi, Réponds

suis - je

Près de moi. Près de moi, ton a -

Andantino.

All.<sup>o</sup> moderato

- mant — qui donnerait sa vi - e pour pouvoir te sau - ver Ah! par - le par - len

- cor — Réponds moi, mon Es - tel - le, et mon âme ra vi - e Lit dans tes doux re -

N  
 -gard ——— Comme en un li\_vre d'or ——— Que ta bouche ré -

*rit*

N  
 -pè - - te Un seul mot qui m'en i - - - vre, Et que tes beaux yeux

N  
 noirs ——— Qui viennent de s'ou\_vrir ——— Me disent: Némó -

N  
 -rin, ——— C'est pour moi qu'il faut vi - vre Car sans toi, cher a -

N  
 -mant, ———— Oui, sans toi cher a - mant, ———— Je n'ai plus qu'à mou -

N  
 -rir EST. Mou -rir, toi, Némo - rin ———— Mon amant, toi, mon

VII<sup>e</sup> Solo.

maî - - tre, Toi, qui lis dans mon cœur, Toi, qui lis dans mes

yeux ———— Ta voix seule, en - tends - tu, ———— Ta voix me fait re -

E

-nai - - tre, Et quand tu dis: je t'ai - - me! Ah! je crois voir les

*rit.*

E

cieux Né\_mo - rin j'ai souf - fert Par ce pi - eux men -

E

- son - ge, Mais pour nous on m'a dit Que c'é\_tait l'a\_ve -

E

- nir L'amour nous tend la main Le pas\_sé n'est qu'un

E  
son - ge, Je suis là près de toi Je suis là près de

E  
plus lent.  
toi Tu ne peux pas mou - rir. Douce ivres - se, la jeu -  
NEM.  
Douce ivres - se, la jeu -  
plus lent.

E  
-nes - se Vient frapper à la porte du cœur Savoir ten - dre fait en - ten -  
N  
-nes - se Vient frapper à la porte du cœur Savoir ten - dre fait en - ten -

E  
-dre Aimez ai - mez c'est le bon - heur.  
N  
-dre Aimez ai - mez c'est le bon - heur.  
rall  
rit.

N° 27.

FINAL DU 3<sup>e</sup> ACTE.

All<sup>o</sup>. moderato

ESTELLE.

NEMORIN.

BERNIS.

Dessus  
et  
Tenors.

2<sup>es</sup> Tenors.

Basses.

All<sup>o</sup>. moderato

PIANO.

EST.

I-ci, nos au nos au nos au nos auteurs, rem-plis de ter-

*p*

reurs, — Croient que des bra des bra des bra des bravos Paie\_ raient leurs tra\_

*p*

\_ vaux —  
NEM.

Aus\_si ne cha cha cha cha cha — Aus\_si ne

ra ra ra ra ra — Ne cha\_vi\_ rez ne ra\_vis\_ sez pas l'espoir

EST: et NEM. plus lent.

qu'ils ont mis en vous Et pour cha\_ eun ah! so\_yez tous éléments et doux

*mf* a tempo.

BER.

N  
Ou bien gare aux gen\_tils off z'off z'off Ou bien gare aux

B  
gentils of\_fi\_ciers Qu'il ne faut pas que vous z'off z'off z'off Qu'il n'faut pas

B  
que vous of\_fen\_siez  
Dessus et Ten. *f* Les officiers, chantant avec le Chœur et tous les autres personnages  
Chœur et Personnages *f* Ou bien gare aux gentils off z'off z'off Ou bien gare aux  
2<sup>d</sup> Ten. *f* Ou bien gare aux gentils off z'off z'off Ou bien gare aux  
Bas. *f* Ou bien gare aux gentils off z'off z'off Ou bien gare aux

gen\_ tils of \_ fi \_ eiers Qu'il ne faut pas que vous off z'off

gen\_ tils of \_ fi \_ eiers Qu'il ne faut pas que vous off z'off

gen\_ tils of \_ fi \_ eiers Qu'il ne faut pas que vous off z'off

z'off Qu'il n'fait pas que vous of \_ fen \_ siez.

z'off Qu'il n'fait pas que vous of \_ fen \_ siez.

z'off Qu'il n'fait pas que vous of \_ fen \_ siez.

RIDEAU

8 88

FIN