

[Faint, illegible text and musical notation, possibly bleed-through from the reverse side of the page.]

Vm⁵. 560

Invenit
TITUS MARCUS DEANODATUS 1784

LE COUREUR DE VEUVES.

RONDEAU chanté par AMÉDÉE.

Paroles de M^r. BRISSET.

Musique de FÉLIX BLANGINI

Sur-Intendant honoraire de la Musique du ROI.

Prix: 3^f. 75^c.

Directeur adjoint de la Musique de S. A. R. MADAME DUCHESSE DE BERRY.

A Paris, chez FRÈRE, Passage des Panoramas, N^o. 46.

PIANO.

Allegro. 8^a

Femme jo - li - e un peu d'amour c'est de la vi - e le plus beau jour

c'est de la vi - e le plus beau jour c'est de la vi - e le plus beau

jour femme jo-li - e un peu d'amour c'est de la vi - e le plus beau jour femme jo-

p *sf* *f* *p*

li - e un peu d'amour c'est de la vi - e le plus beau jour

sf 8^a

c'est de la vi - e le plus beau jour c'est de la vi - e le plus beau jour

sf *p* *sf* *p* *sf* *p* *sf*

dans mes voy_a - ges par les a -

sf *f* *sf* *p* *sf* *p*

mours des pays toujours je suis les u - sages avec mys - tère amant discret en France on

court a - près les belles je puis bien courir a - près elles dans ce pai -

The second system continues the musical piece. The vocal line has lyrics 'court a - près les belles je puis bien courir a - près elles dans ce pai -'. The piano accompaniment maintains its rhythmic pattern with chords and a consistent bass line.

ys où la loi le per - met dans ce pa - ys où la loi le per -

met dans ce pa - ys où la loi le permet

A volonté.

oui je di - rai je di - rai toujours femme jo - li - e un peu d'a-

mour c'est de la vi - e le plus beau jour c'est de la

vi - e le plus beau jour c'est de la vi - e le plus beau jour

je vais at - ten - dre et je se - rai galant et

tendre et je plai rai ah quel de - li - re quand j'en - ten - drai quand j'entendrai

femme me dire non - non! non! non! non! non! non! non moi je di - rai moi je di -

Tres f

rai femme jo - li - e un peu d'a - mour c'est de la

vi - e le plus beau jour c'est de la

vi - e le plus beau jour c'est de la vi - e le plus beau jour femme jo-

li - e un peu d'amour c'est de la vi - e le plus beau jour femme jo-li - e un peu d'a

mour c'est de la vi - e le plus beau jour c'est de la vi - e le plus beau jour c'est de la vi -

e le plus beau jour.

[Faint, illegible text and musical notation, possibly bleed-through from the reverse side of the page.]

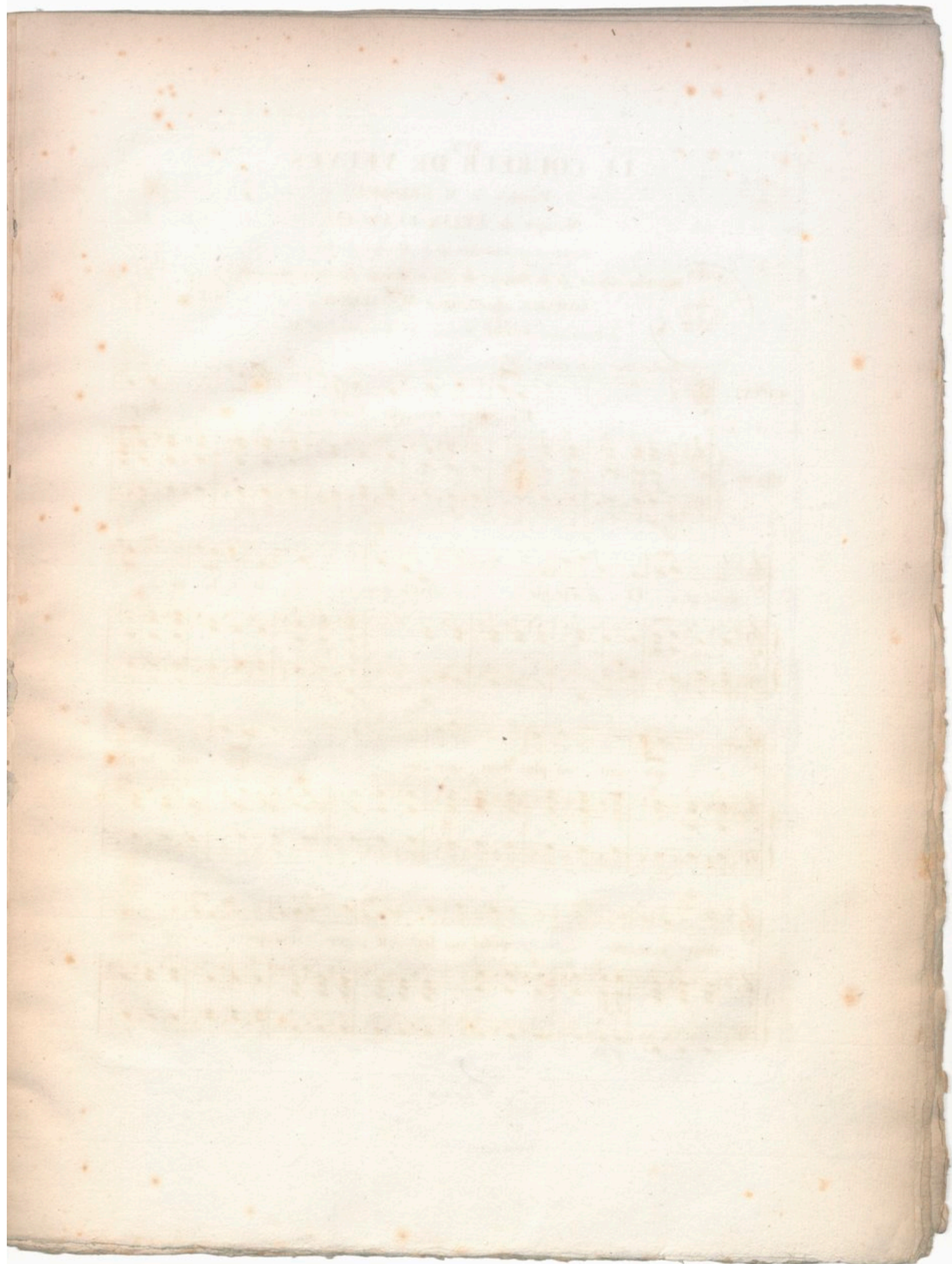

N^o 2.
LE COUREUR DE VEUVES.

Paroles de M^r BRISSET.

Musique de FÉLIX BLANGINI,

Surintendant honoraire de la Musique du ROI,

Directeur adjoint de la Musique de S.A.R. MADAME DUCHESSÉ DE BERRY.

ROMANCE chantée par M^{me} ALBERT.

Prix: 1^f. 50^c.

A Paris, chez FRÈRE, Passage des Panoramas, N^o 16.

CHANT. *Andantino con moto. P*

L'a - mour rem-plit l'âme ra - vi - - e du jeu -

PIANO. *f P*

ne â - ge à l'â - ge à ve - nir c'est le doux rê - ve de la vi - -

e que suit un plus doux ave - nir que suit un plus

doux a - ve - nir quand son feu lé - ger séva - po - - re son

Frere
PASSAGE DES PANORAMAS N^o 16.

Ritard.

char - me reste au fond du cœur on s'est ai - mé dans le bon -

f p

heur dans le malheur on s'aime enco - - re dans le mal -

heur on s'aime en co - re.

2^{me} Coup!

La beau - té d'u - ne fleur nou - vel - - le que flé - trit le vent du désert
 est souvent fi - ma - ge fi - del - - le c'est l'incons - tan - ce qui la perd
 c'est l'incons - tan - ce qui la perd mais la voit - on lors - qu'on l'a - do - -
 re fi - dèle à l'amour à l'honneur jeune on l'ai - ma' pour le bonheur
 quand l'â - ge vient on l'aime en - co - re 2 quand l'â - ge vient on l'aime en - co - - re.

Ritard.

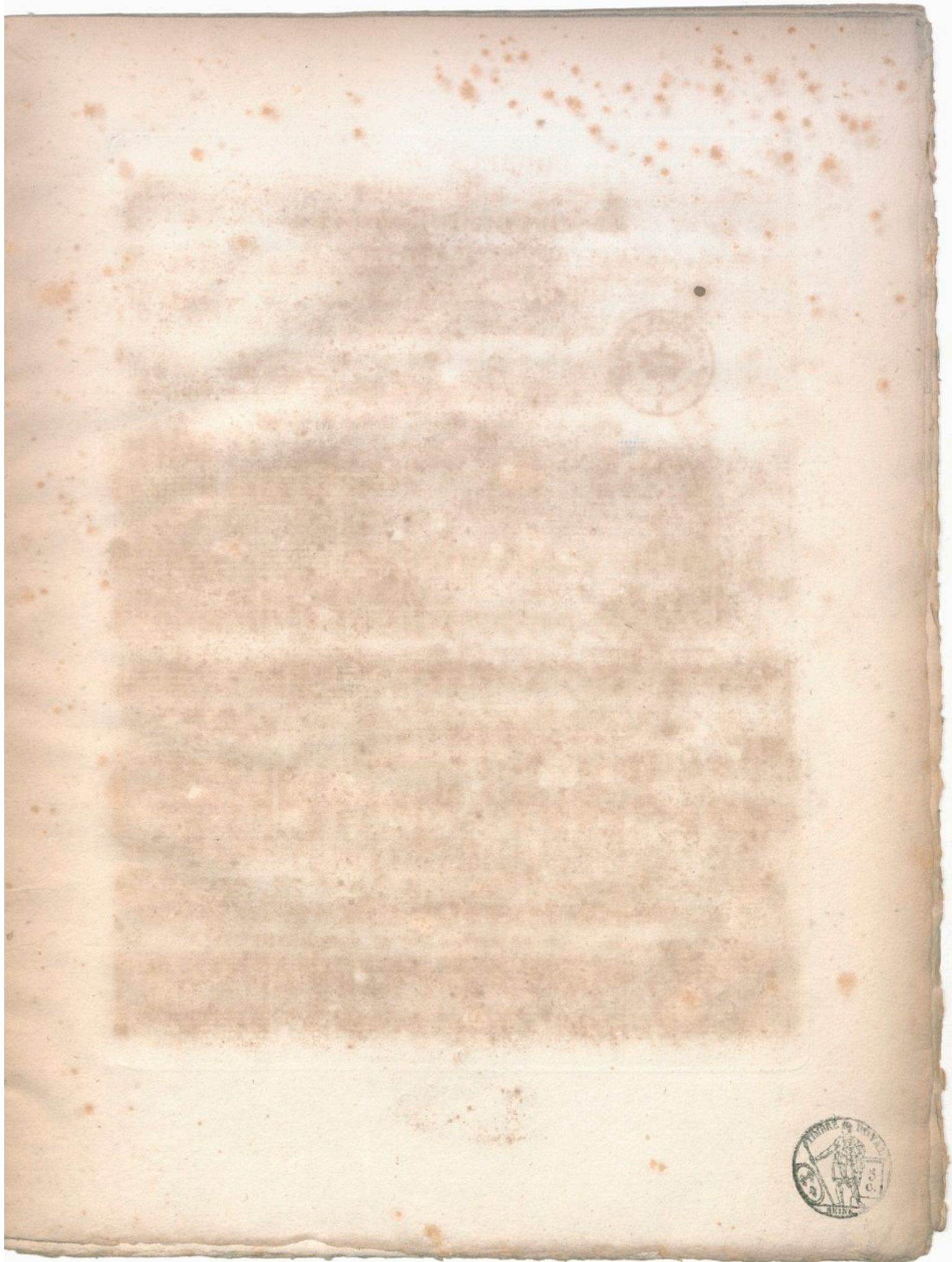

LE COUREUR DE VEUVES.

Paroles de M^r BRISSET.

Musique de FÉLIX BLANGINI,

Sur Intendant honoraire de la Musique du ROI,

Directeur adjoint de la Musique de S. A. R. MADAME DUCHESSÉ DE BERRY.

COUPLET chanté par M^r AMÉDÉPrix: 1^f 50^c.A Paris, chez FRÈRE, Passage des Panoramas, N^o 16.

Allegro.

CHANT.

PIANO.

A son maintien je m'inté- resse j'ai-me à voir les veuves i-
ci dans les bains noyer la tris-tes-se de ne plus avoir de ma-
ri de ne plus a-voir de ma-ri l'on voit aus-si dans ma pa-

tri-e nos docteurs Indiens nouveaux guérir la mê-me ma-la -

di - e avec un bon voya - ge aux eaux avec

un bon voya - ge aux eaux.

The final system of music on the page shows the piano accompaniment continuing with various rhythmic figures and chordal textures.

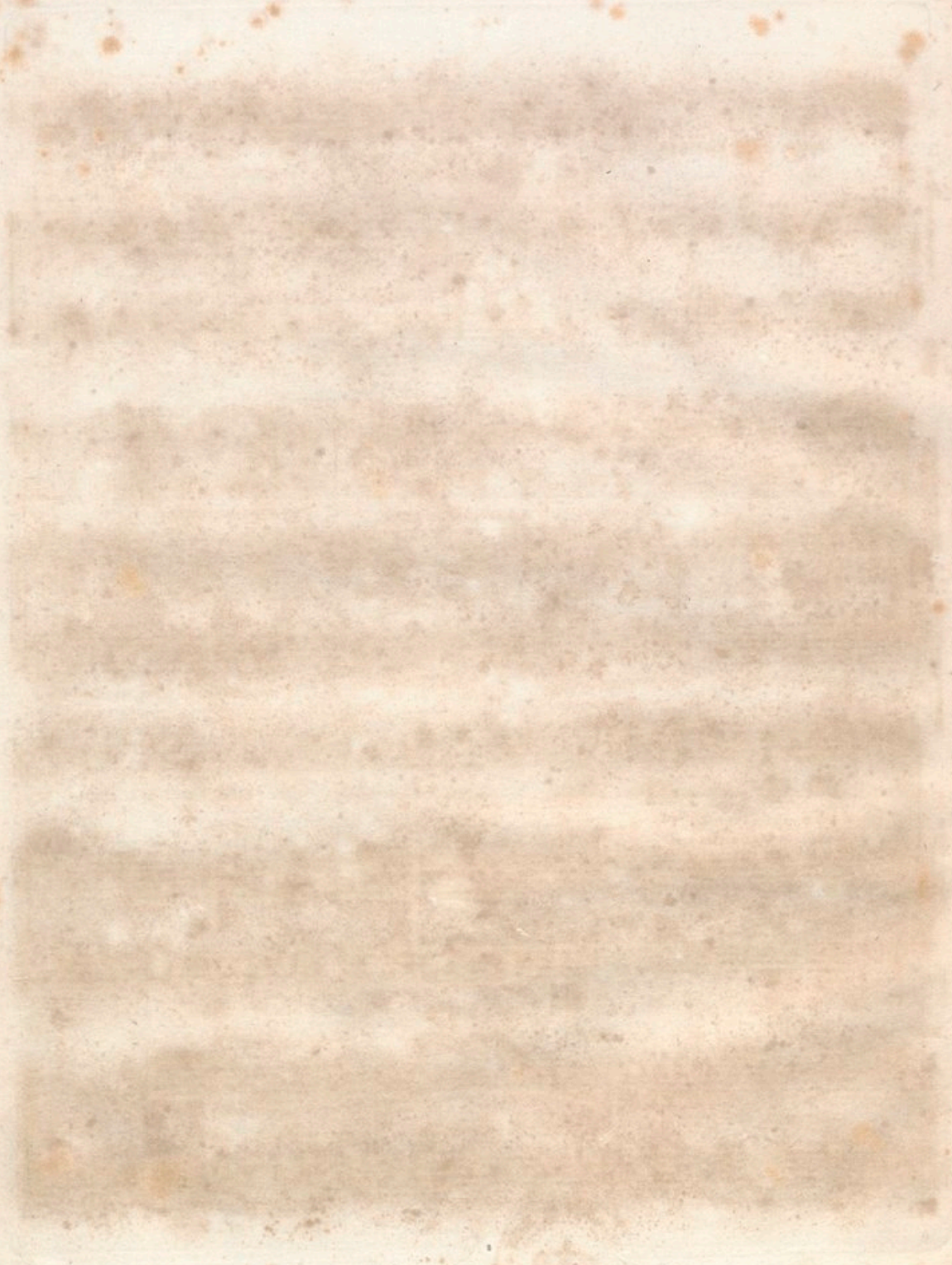

LE COUREUR DE VEUVES.

Paroles de M. BRISSET.

Musique de FÉLIX BLANGINI.

Sur-Intendant honoraire de la Musique du ROI.

Directeur adjoint de la Musique de S. A. R. MADAME DUCHESSE DE BERRY.

AIR, chanté par M.^{me} ALBERT.

Prix: 4^f. 50^c.

A Paris, chez FRÈRE, Passage des Panoramas, N.º 16.

Allegro.

PIANO.

p *Cres.* *f*

p *Cres.* *f*

p *Cres.* *f*

Récit. ZULÉMA. *f*

Auprès de vous j'accours l'âme ra-

vi - - e

p *Cres.* *f*

p *Cres.* *f*

Frere
 PASSAGE DES PANORAMAS N.º 16.

tout est prêt le Cadi va bientôt dans ces
 lieux commen- cer la cé- ré- mo - ni - e qui doit combler nos voeux
 pour vous prouver que je vous ai - me tout va s'animer sous vos

p *Cres.* *f*
f *p* *f* *f* *f*
 Andante. *f* *p* *p* *f*

pas pour vous je déploierai moi même tous les plai-

sirs tous les plaisirs de nos cli - mats les par-

fums de l'Ara - bi - e s'èlè - ve - ront dans les airs et la plus

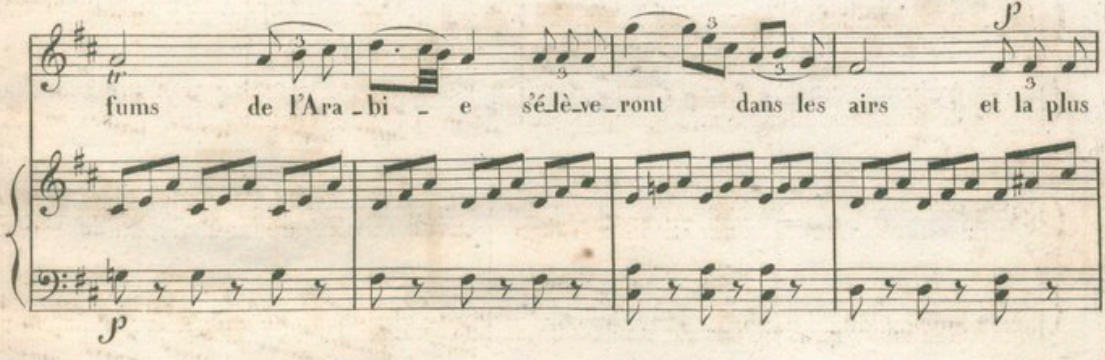

dou - ce harmo - ni - e bril - le - ra dans nos concerts et la plus

dou - - ce har - mo - ni - e brillera bril - le - ra dans nos con -

certs brille - ra bril - le - ra dans nos con - certs brille -

ra - - - dans ' nos con - - certs

Allegretto.

aux

for

dan - ses lé - gè - res de nos ba - ya - dè - res de nos ba - ya - dè - res

jū - ni - rai mon chant sur mon luit so - no - re je veux di - re en -

co - re je veux dire en - co - re comme main - te - nant aux dan - ses lé -

gè - res de nos ba - ya - dè - res de nos ba - ya - dè - res jū - ni - rai mon

chant jū_ni_rai jū_nirai mon chant jūni_rai jūni_rai mon chant

pour vous prouver que je vous aime tout va s'animer sous vos

pas pour vous je déploie_rai moi mē - me tous les plaisirs de nos cli -

mats pour vous je déploie_rai moi même tous les plaisirs de nos cli -

mats oui pour vous prouver que je vous ai - me tout va s'animer sous vos

pas tout va s'a - ni - mer sous vos

pas tout va s'a - ni - mer sous vos

pas tout va s'a - ni - mer sous vos pas

pas - - - - - aux dan - ses lé - gè - res
Légèrement .

de nos ba - ya - dè - res de nos ba - ya - dè - res j'u - ni - rai mon

chant sur mon luth so - no - re je veux di - re en - co - re

je veux di - re en - co - re comme mainte - nant aux dan - ses lé -

ff

gè - res de nos ba - ya - dè - res de nos ba - ya - dè - res

j'u - ni - rai mon chant pour vous prouver que je vous

ai - - me tout va s'a - nimer sous vos pas pour

vous je dé - ploierai moi mê - me tous les plaisirs de nos cli -

mats . tous les plai - sirs tous les plaisirs

de nos cli - mats pour vous je dé - ploierai moi

mê - me tous les plai - sirs de nos cli -

mats tous les plai - sirs tous les plaisirs

de nos climats tous les plai - sirs de nos cli -

mats tous les plaisirs de nos cli - mats tous les plaisirs de

nos climats .

Faint, illegible text, possibly bleed-through from the reverse side of the page. The text is arranged in approximately 12 horizontal lines within a rectangular frame. The characters are extremely faded and difficult to discern, but appear to be organized into columns, suggesting a structured document like a ledger or a list.

LE COUREUR DE VEUVES.

Paroles de M.^r BRISSET.

Musique de FÉLIX BLANGINI.

Sur-intendant honoraire de la Musique du ROI.

Directeur adjoint de la Musique de S. A. R. MADAME DUCHESSE DE BERRY.

DUO, chanté par M.^{me} ALBERT et M.^r AMÉDÉE.

A Paris, chez FRÈRE, Passage des Panoramas, N.^o 16.

Prix: 3.^f 75.^c

ZULÉMA. *Allegro.*

En vous est ma seule espé-

En mon cœur ayez confi - ance

PIANO.

rance

non mon cœur ne peut tra - hir nos a -

Frere
PASSAGE DES PANORAMAS N^o 16

Zulé - ma vous ai - me vous ai - me tou - jours Zulé -

mours

ma vous ai - me vous ai - me toujours comment payer

laissez moi

fai - re je sau - rai me ti - rer d'affai - re oui Zu - lé - ma compte sur

eh bien je m'abandonne a toi eh bien je m'abandonne a toi *Œ* moi -

moi *Œ* moi -

ment pour nous plein de charmes près de toi je crois au bonheur ah je ne con -

ment pour nous plein de charmes près de toi je crois au bonheur ah je ne con -

nais plus d'allarmes quand je te pres - se sur mon cœur ah je ne connais plus d'al -

nais plus d'allarmes quand je te pres - se sur mon cœur ah je ne connais plus d'al -

larmes quand je te presse sur mon cœur.

larmes quand je te presse sur mon cœur. Un français toujours dans sa vie a pour

lé - poux qu'en ce jour j'oublis ne me pardonnera ja -

lui l'amour et la fo - li - e

mais oui l'or calmera sa co - lère et tu pay -

mais l'or saura le sa - tis - faire

lar - mes quand je te pres - se sur mon cœur, ah je ne con - nais plus d'al -

lar - mes quand je te pres - se sur mon cœur, ah je ne con - nais plus d'al -

The piano accompaniment consists of a right-hand part with chords and a left-hand part with a steady bass line. Dynamics include *f* and *p*.

lar - mes quand je te pres - se sur mon cœur, quand je te

lar - mes quand je te pres - se sur mon cœur, quand je te

The piano accompaniment continues with similar textures. Dynamics include *f* and *p*.

pres - se sur mon cœur, ah je ne con - nais plus d'al -

pres - se sur mon cœur, ah je ne con - nais plus d'al -

The piano accompaniment concludes with a final cadence. Dynamics include *f* and *p*.

lar - mes quand je te pres - se sur mon cœur, quand je te pres - se

lar - mes quand je te pres - se sur mon cœur, quand je te pres - se

sur mon cœur, quand je te pres - se sur mon cœur, quand je te pres - se sur mon

sur mon cœur, quand je te pres - se sur mon cœur, quand je te pres - se sur mon

cœur, quand je te pres - se sur mon cœur.

cœur, quand je te pres - se sur mon cœur.

The third system concludes the vocal lines with a final phrase. The piano accompaniment continues with a similar rhythmic pattern. Dynamics include *f*.

Faint, illegible text, possibly bleed-through from the reverse side of the page.

Faint, illegible text, possibly bleed-through from the reverse side of the page.

Faint, illegible text, possibly bleed-through from the reverse side of the page.

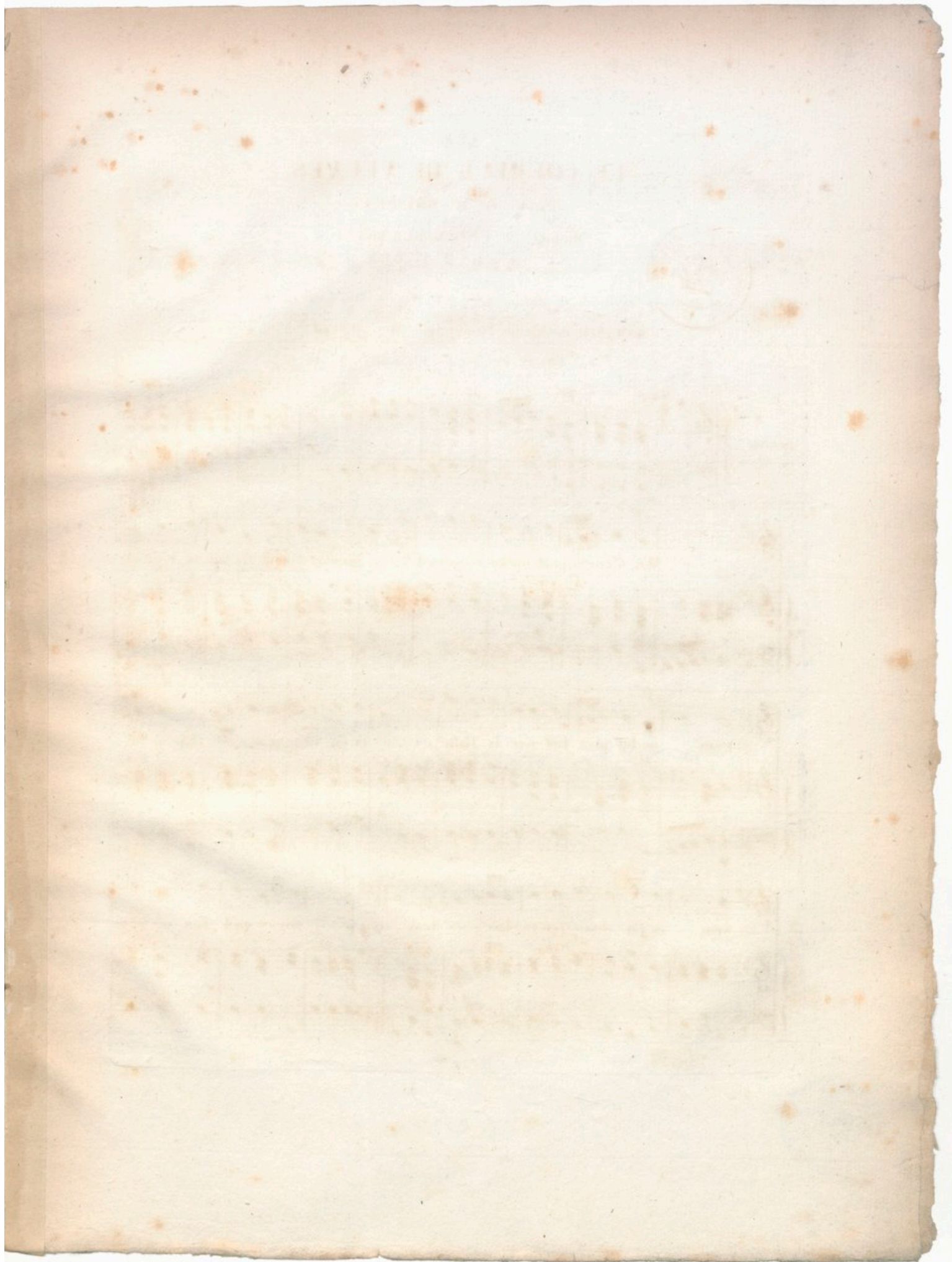

LE COUREUR DE VEUVES.

Paroles de M^r. BRISSET.

Musique de FÉLIX BLANGINI

Sur-Intendant honoraire de la Musique du ROI.

Directeur adjoint de la Musique de S. A. R. MADAME DUCHESSE DE BERRY.

ROMANCE, de Vieille chantée par M^{me}. ALBERT.A Paris, chez FRÈRE, Passage des Panoramas, N^o 46.

PIANO.

Mon digne é-poux sur les coussins d'Asi - e aime à dormir j'ai fait un bruit af-

freux on lui plaît fort avec la flatte - ri - e et j'ai chas - sé son es - slave à ses

yeux et j'ai chassé son es_clave à ses yeux je sais ce qu'il faut sur mon

5

à - me pour faire enra - ger un ma - ri ah! sois tranquil - le mon a -

mi aujour d'hui aujour d'hui je se - rai ta femme ah! sois tranquil - le mon a -

mi aujour d'hui je se - rai ta fem - me je se - rai ta fem - me.

2.

Il fuit l'ennui d'un auteur qu'on admire
 Je lui relis en baillant, les couplets
 Il aime l'or je parle cachemire
 Il veut la paix je fais naître un procès (bis)
 Je sais ce qu'il faut sur mon âme etc.

6

