

IV

1) **Allegro**

2 Flauti

2 Oboi

2 Clarineti (B)

2 Fagotti

I. II
4 Corni (F)

III. IV

2 Trombe (Es)

Timpani
(B, F)

Тенор solo

Сопрано

Альты

Хор.

Тенора

Басы

Allegro

Violini I

Violini II

Viole

Violoncelli

Contrabassi

1) Тт. 1-15 написаны рукою переписчика.

8. Чайковский т. 27.

М. 18604 Г.

Хор

ра-дость средь при-ро-ды пьют,
-ре-ни-я жи-вы-е ра-дость средь при-ро-ды пьют,

Archi

p

Хор

есе тво-ре-ни-я жи-вы-е ра-дость
все тво-ре-ни-я жи-вы-е ра-дость

Archi

p

10

Хор

есе тво-ре-ни-я жи-вы-е ра-дость
все тво-ре-ни-я жи-вы-е ра-дость

Archi

Archi

Archi

Хор

среди при-ро-ды пьют.

среди при-ро-ды пьют.

Archi

p

20

Fl.

Ob.

Cl.

Fg.

Хор

mf

Все, все,

mf

Все, все,

Archi

mf

1) Тт. 28. В автографе вторая четверть: Cl.

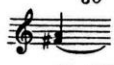

IV

Fl.

Ob.

Cl.

Fg.

Cr.

Archi

40

a2

I, II a2

M. 18604 IV

Fl. *a2*

Ob. *a2*

Cl. *a2*

Fg. *a2*

Cr. *I II a2*

Archi

dim.

p sempre staccato

50

Fl. *p*

Ob. *p*

Cl. *p*

Fg. *p*

Тенор solo

Сон, ви - но, при - вет у - ча - стья, дру - га нам о -

Archi

pizz.

p pizz.

p

3

IV

Fl. *cresc. poco a poco*

Ob. *cresc. poco a poco*

Cl. *cresc. poco a poco*

Cr. *simile*

Тенор solo

- на да - рит, ды - шит червь жи - вот - ной

Archi

cresc. poco a poco

Fl. *cresc. poco a poco*

Ob. *cresc. poco a poco*

Cl. *cresc. poco a poco*

Фг. *cresc. poco a poco*

Cr. *I. II*

Тенор solo

стра - стью, ды - шит червь жи - вот - ной стра - стью,

Archi

Fl. *f* *ff*

Ob. *f* *ff*

Cl. *f* *ff*

Fg. *f* *ff*

Cr. *f* *ff*

Trb. *f* *ff*

Тр. *mf*

Тенор solo
 ке - ру - вим к твор-цу ле - тит, к твор-цу ле - тит.

Хор
 К твор-цу ле -

Archi *ff*

70

Fl.
Ob.
Cl.
Fg.
Cr.
Trb.
Tr.

Хор

при-вет у - часть - я, дру-га нам о - на да - рит,

при-вет у - часть - я, дру-га нам о - на да - рит,

Archi

Fl. *cresc. poco a poco*

Ob. *cresc. poco a poco*

Cl. *cresc. poco a poco*

Fg. *cresc. poco a poco*

Cr. *cresc. poco a poco*

Trb. *cresc. poco a poco*

Tr.

Хор

cresc. poco a poco
ды-шит червь жи-вот-ной стра-стью, ды-шит

cresc. poco a poco
ды-шит червь жи-вот-ной стра-стью, ды-шит

Archi

cresc. poco a poco

cresc. poco a poco

cresc. poco a poco

cresc. poco a poco

cresc. poco a poco

Fl. *f*

Ob. *f*

Cl. *f*

Fg. *f*

Cx. *f*

Trb. *I solo f*

Tr. *f*

Хор

червь жи- вот- ной стра - стью, хе - ру - ним

червь жи- вот- ной стра - стью, хе - ру - ним, хе - ру -

Archi *f*

Fl.

Ob.

Cl.

Fg.

Cr.

Trb.

Trp.

Хор

к твор-цу ле - тит,

к твор-цу ле - тит,

к твор-цу ле -

- вим

к твор-цу ле - тит,

- вим

к твор-цу ле - тит,

к твор-цу ле - тит, ле -

Archi

111

Fl.

Ob.

Cl.

Fg.

Cr.

Trb.

Tr.

Хор

Archi

100

Fl. *dim.* *p* *pp*

Ob. *dim.* *p* *pp*

Cl. *dim.* *p* *pp*

Fg. *dim.* *p* *pp*

Cr. *pp*

Trb. *pp*

Хор
 ле - тит.
 ле - тит.

Archi *dim.* *p dim.* *pp* *pizz.*