

Cantata a voce sola Del sig: Pistocchi.

In su la spiaggia aprica

doue con pie' d'argento il bel' sebetto sparge le sue leg:

giadre e' limpido' onde cinta di varie frondi se:

dea mesta e' dolente Lucinda Pastorella a cui fe:

rito mortalmente il core Mirillo Ravea di

cui più nago e bello non giunse mai tra questi ameri:

oggi ma si crudele e fiero si ritroso ed'al-

zero ch'a fuggir la sua amante più d'ogni

Leone habbes veloci i piante onde la

miserà ed' infelice pria con sospiri ardenti *ffo*

gò le sue gran pene sfogo' le sue gran pene

indi proruppe in questi mesi accenti.

Aria

Va=

no mio dolce dolce sege-

zo Germai tuoi Na-gli (bis) sal=

va-go mio dolce *dol.*

= co se be to fermai tuoi vaghi *Cris:*

fal

Mira pur nel mio dolo: = re se già mai più

fido core giunse ancor fra queste val

li fra queste val. li

Se già mai più fido core giunse ancor fra

queste val

li sarà queste val- li. *Adagio*

Recitativo e se tra voi bell'onde qualche pietà s'asconde ri-

dite al mio tesoro che per lui sempre piango, io peno, io

moro, io peno, io mo - ro.

segue aria

Cria *Se co:*

Sui pietate e no m'odia sempre sempre mi disprezza e

mi disprez = za. Se colui pietate e

no m'odia sempre mi disprezza Se mi di:

prezza e m'odia sempre mi disprezza m'odia sempre

spietato e rio m'odia sempre sempre e mi

disprezza spietato e rio m'odia sempre

sempre e mi disprezza

sarà gloria al morir mio sarà

gloria al morir mio per Tro.

feo per trofeo Odi sua fie:
 rez
 za di sua fieroz
 za per trofeo di sua fie:

2

Za.

Se Colui dà Capo

Recitativo

E voi torbidi Nen

ne te l'orgoglio e chiusi in qualche scoglio

depo:

non dispartete in vano i miei lamenti ma

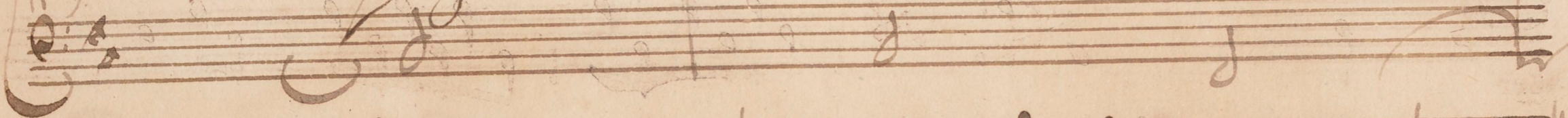

regni mansueti regio sempre lieto.

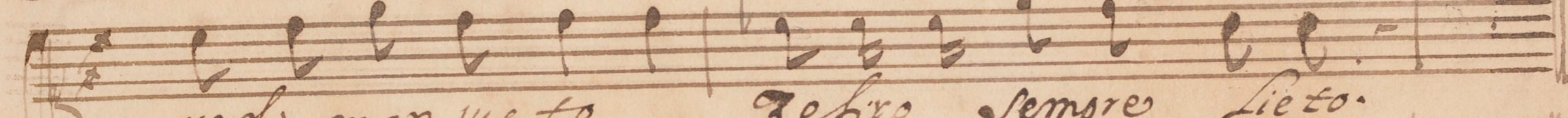

Così dal sonno oppressa cadde Lucinda

in su l'erbeta molle e all'aure liete

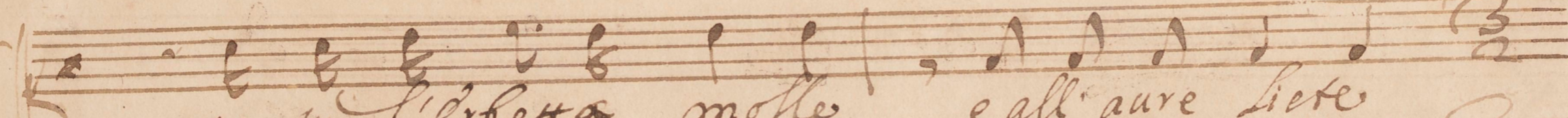

chiusa la la - o - ai chiusa le lu - ai

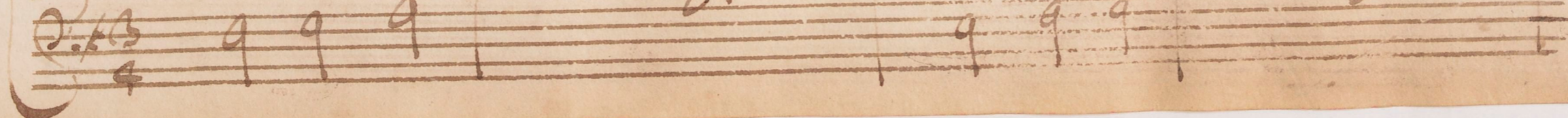
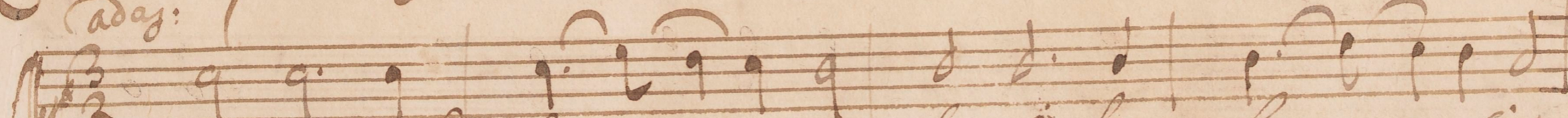

in pla = cida in pla = cida

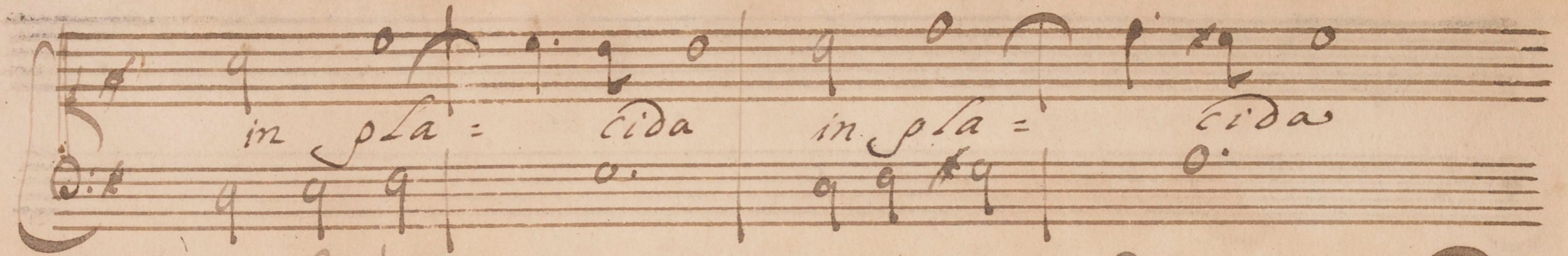

in pla cida quie

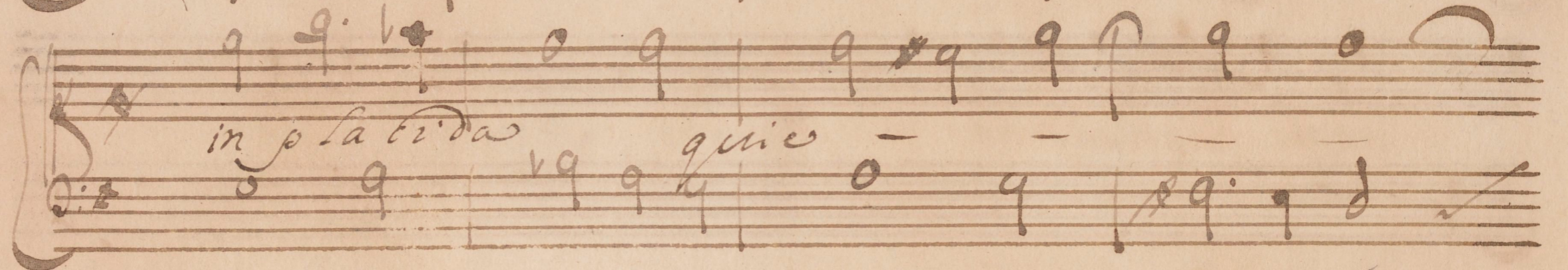

se chuse le lu = = ai

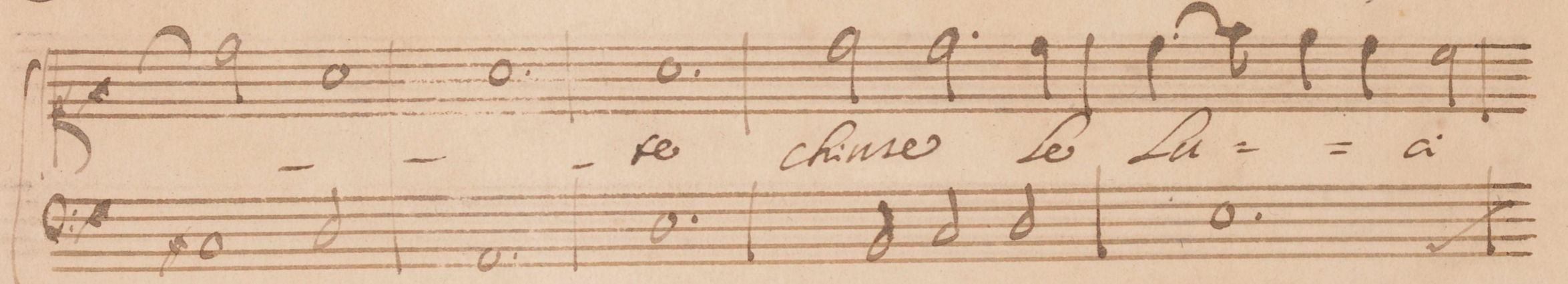

chuse le lu = = ai in pla = cida

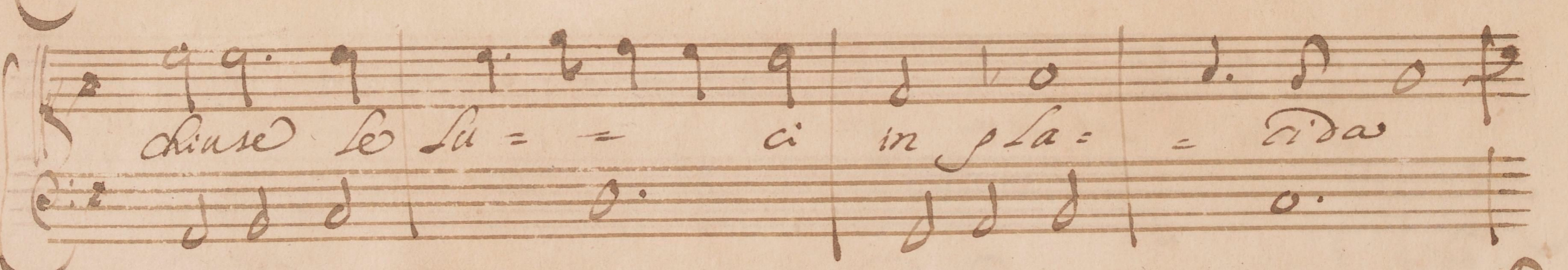

in pla = cida in pla cida quie

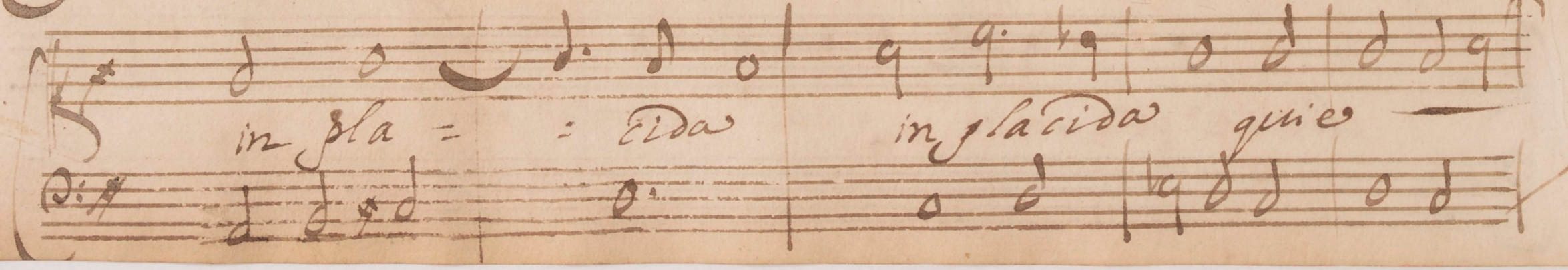

Handwritten signature
Christina
Handwritten scribbles