Kantate zum Sonntag Misericordias Domini

Ich bin ein guter Hirt

BWV 85

Oboe I, II
Violino I, II
Viola
Violoncello piccolo
Soprano
Alto
Tenore
Basso
Continuo

Ich bin ein guter Hirt

BWV 85

1. Aria

Oboe I, II

Violino I

Violino II

Viola

Basso

Continuo
Organo
Org.

3

6

tr

p

Ich bin ein gu - ter Hirt,

© 1988 by Bärenreiter-Verlag Kassel und
VEB Deutscher Verlag für Musik Leipzig

9

ich bin ein gu - ter Hirt, ein gu - ter

12

Hirt läßt sein Le - ben, sein Le - ben für die Scha - fe.

14

Ich bin ein gu - ter Hirt, ein gu - ter Hirt läßt sein Le-ben, sein

17

Le - ben für die Scha-fe, ein gu - ter Hirt läßt sein Le - ben für die Scha - fe.

20

23

Ich bin ein gu - ter

26

Hirt, ich bin ein gu - ter Hirt, ich bin ein gu - ter

29

Hirt, ein gu - ter Hirt läßt sein Le - ben, sein

31

Le - ben für die Scha-fe, ein gu - ter Hirt läßt sein Le - ben für die Scha - fe,

34

ein gu - ter Hirt läßt sein Le - ben, sein

36

Le - ben für die Scha-fe, ein gu - ter Hirt läßt sein Le - ben für die Scha - fe.

39

tr

tr

42

2. Aria

Violoncello piccolo

Alto

Continuo
Organo

Org.

3

6

9

Je - sus ist ein gu - ter Hirt, Je - sus ist ein

12

gu - ter Hirt, denn er hat be -

14

reits sein Le - - ben für die Scha - fe

16

hin - ge - ge - - ben, die ihm nie - mand

18

rau - - ben wird. die ihm nie - mand, nie - mand rau - - -

20

- - - - - - - - - - - - ben, rau - ben wird.

23

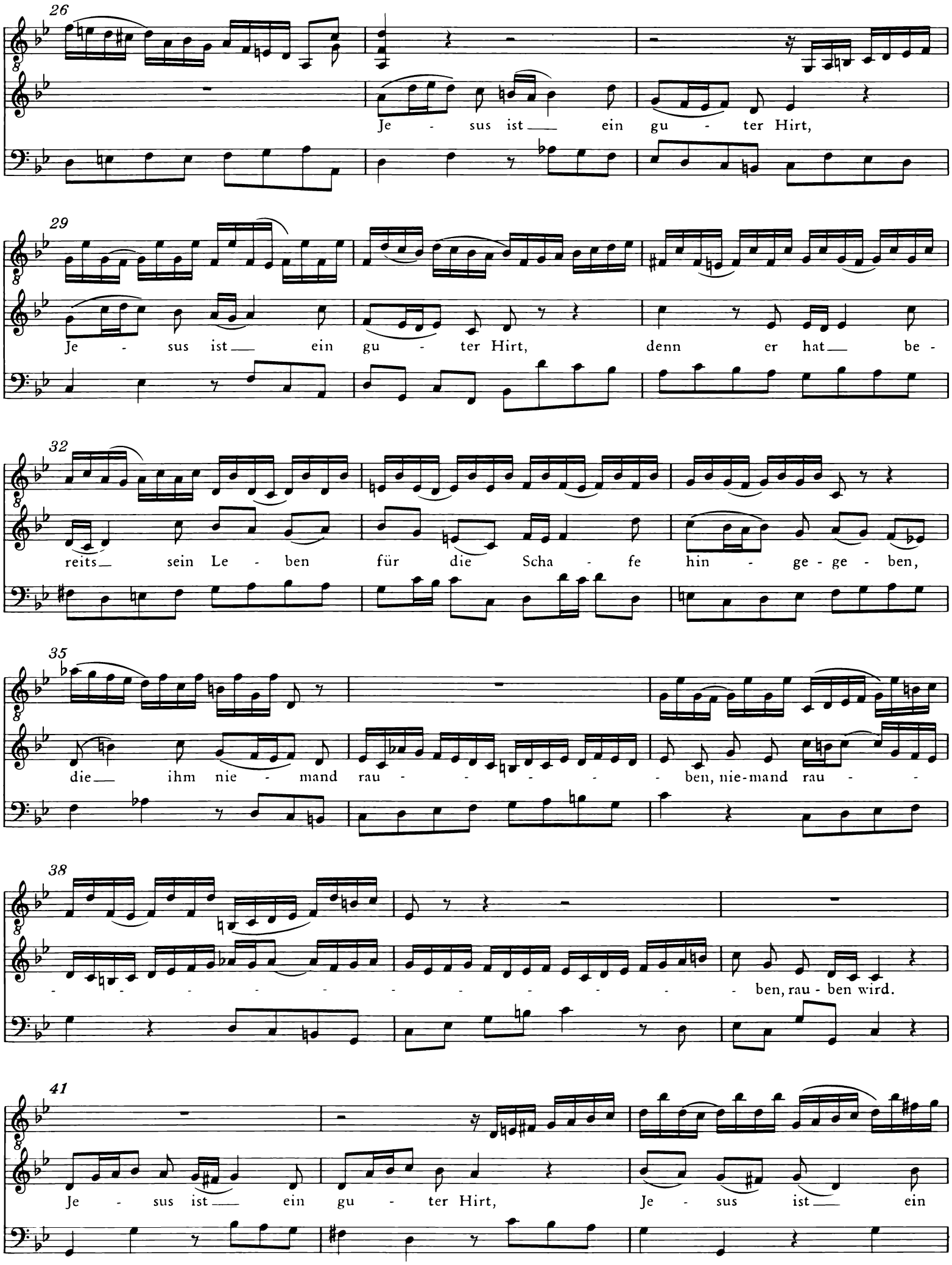
26
Je - sus ist ein gu - ter Hirt,
29
Je - sus ist ein gu - ter Hirt, denn er hat be -
32
reits sein Le - ben für die Scha - fe hin - ge - ge - ben,
35
die ihm nie - mand rau - - - - - - ben, nie-mand rau - -
38
- - - - - - - - - - - - - - ben, rau - ben wird.
41
Je - sus ist ein gu - ter Hirt, Je - sus ist ein

44

gu - ter Hirt, denn er hat be - reits sein Le - ben für die Scha - fe hin - ge -

47

ge - ben, die ihm nie - mand rau - - - - - - - - -

50

- - - - - - - - - - ben wird, Je - sus, Je - sus ist ein gu - ter

53

Hirt.

56

59

3. Choral

Oboe I

Oboe II

Soprano

Continuo
Organo
Org.

tr

4 (38)

tr

8 (42)

12 (46)

17 (51)

Der Herr ist mein ge - treu - er Hirt
zur Weid er mich, sein Schäf - lein, führt

22 (56)

—,
—

27 (61)

dem ich mich ganz ver - trau - - -
auf schö - ner, grü - - - - - - nen Au - - -

32 (66)

1. 2.

- - - - - e,
- - - - - e,

70

74

tr

78

82

zum fri - schen Was - ser

87

leit er mich ,

91

95

mein Seel ___ zu ___ la - - ben kräf - tig - - -

tr

99

lich ___

103

107

durchs se - - - - lig ___ Wort ___ der

111

Gna - - - - - - - - den _____ .

115

tr

119

tr

123

127

4. Recitativo

Violino I
Violino II
Viola
Tenore
Continuo
Organo
Org.

Wann die Miet - lin - ge schla - fen, da wa - chet die - ser
Hirt bei sei - nen Scha - fen, so daß ein je - des
in ge - wünsch - ter Ruh die Trift und Wei - de kann ge - nie - ßen, in wel - cher
Le - bens - strö - me flie - ßen. Denn, sucht der Höl - len -

9

wolf gleich ein - zu - drin - gen, die Scha - fe zu ver - schlin - gen, so

11

hält ihm die - ser Hirt doch sei - nen Ra - chen zu.

5. Aria

Violino I, II
Viola

Tenore

Continuo
Organo
Org.

4

8

p

Seht, seht, seht, was die Lie - be

12

tut, seht, was die Lie - be tut, was die Lie - be

15

tut, seht, was die Lie - be tut. Mein Je - sus hält

19

in gu - ter Hut die Sei - nen fe - ste ein - ge - schlos -

22

- sen, mein Je - sus hält in gu - ter Hut die Sei - nen fe -

26

- ste ein - ge-schlos - sen

30

und hat am

34

Kreu - - - - - zes-stamm ver - gos - - - - - - - -

38

- - sen für sie sein teu - res Blut, und hat am Kreu - zes -

41

stamm ver-gos - - - - - - - - - - sen für

44

sie sein teu - res Blut, sein teu - res

47

Blut, am Kreu-zes - stamm für sie sein teu - res Blut. Seht,

51

seht. seht, was die Lie - be tut, seht, was die Lie - be

55

tut, was die Lie - be tut, seht, was die Lie - be tut.

58

62

6. Choral

Soprano
Oboe I, II
Violino I
Sopr.

Alto
Violino II
Alto

Tenore
Viola
Ten. Va.

Basso

Continuo
Organo
Org.

Ist Gott mein Schutz und treu - er Hirt, kein

3

Un - glück mich be - rüh - ren wird. Weicht, al - le mei - ne Fein - de, die

Un - glück mich be - rüh - ren wird. Weicht, al - le mei - ne Fein - de, die

Un - glück mich be - rüh - ren wird. Weicht, al - le mei - ne Fein - de, die

Un - glück mich be - rüh - ren wird. Weicht, al - le mei - ne Fein - de, die

7

ihr mir stif - tet Angst und Pein, es wird zu eu - rem Scha - den sein, ich

ihr mir stif - tet Angst und Pein, es wird zu eu - rem Scha - den sein, ich

ihr mir stif - tet Angst und Pein, es wird zu eu - rem Scha - den sein, ich

ihr mir stif - tet Angst und Pein, es wird zu eu - rem Scha - den sein, ich

11

ha - be Gott zum Freun - de, ich ha - be Gott zum Freun - de.

ha - be Gott zum Freun - de, ich ha - be Gott zum Freun - de.

ha - be Gott zum Freun - de, ich ha - be Gott zum Freun - de.

ha - be Gott zum Freun - de, ich ha - be Gott zum Freun - de.

Org.