

Le Chalet.

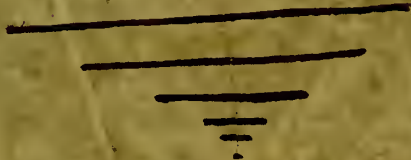

COLLECTION HECTOR COLARD No

.....
.....
.....

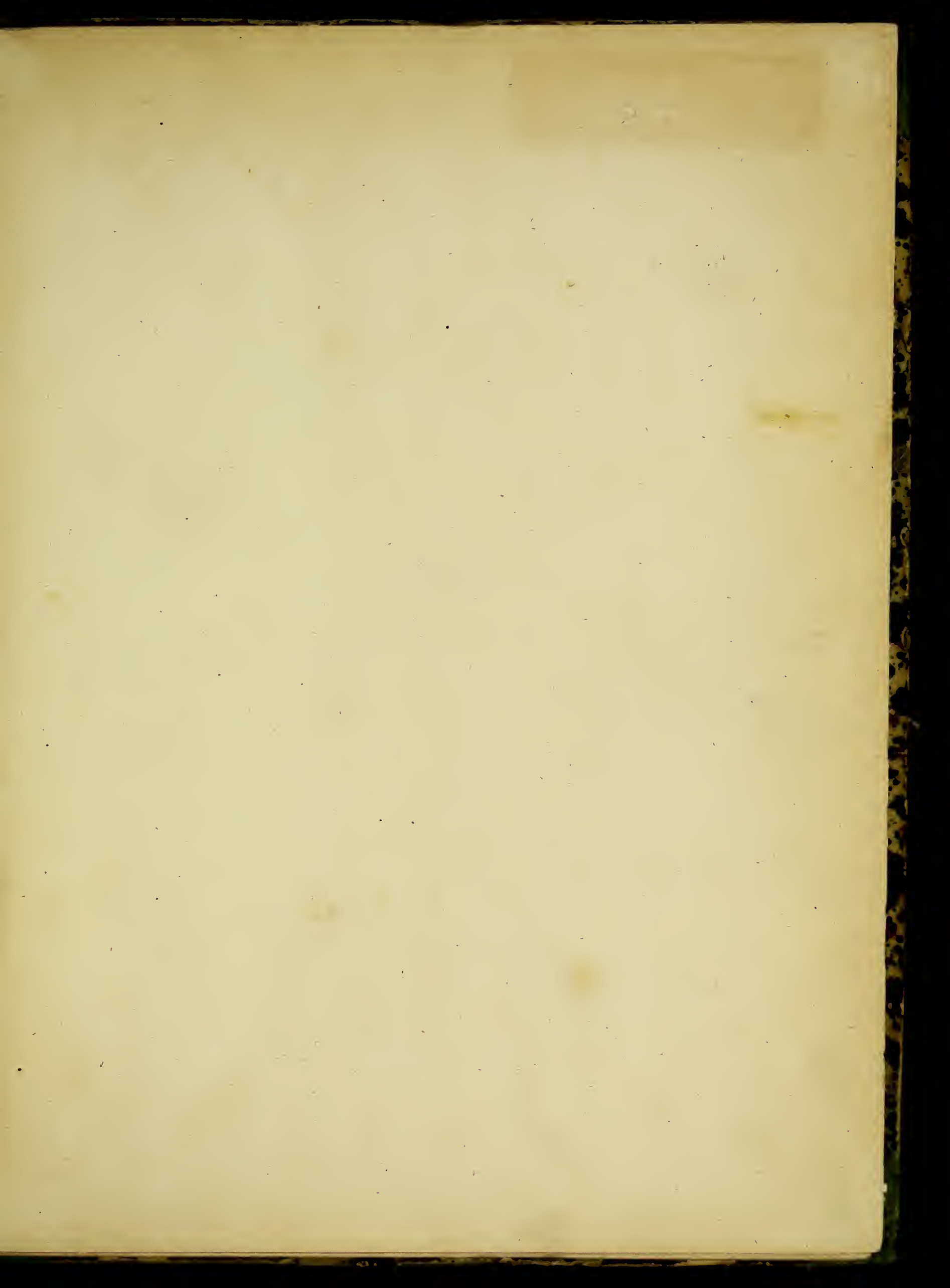

Vh 8146

BIBLIOTHECA
Kon: Vl. Conservatorij
ANTWERPEN

BIELIOTHEEK
Kon. Vl. Conservatorium
ANTWERPEN

Le Chalet

Opéra comique en un Acte

Représenté pour la première fois sur le Théâtre de l'Opéra comique

le 25 Septembre 1834

Paroles de M. M.

Scribe et Melesville

Mis en Musique et Dédié

à Son Altesse Royale

MADAME LA PRINCESSE MARIE

OPERA
ADOLPHE ADAM

Prix : 100^f

A PARIS, chez SCHONENBERGER, Editeur de Musique,
Boulevard Poissonnière, 10.

N.º 240.

Schonenberger
Boulevard Poissonnière, 10.

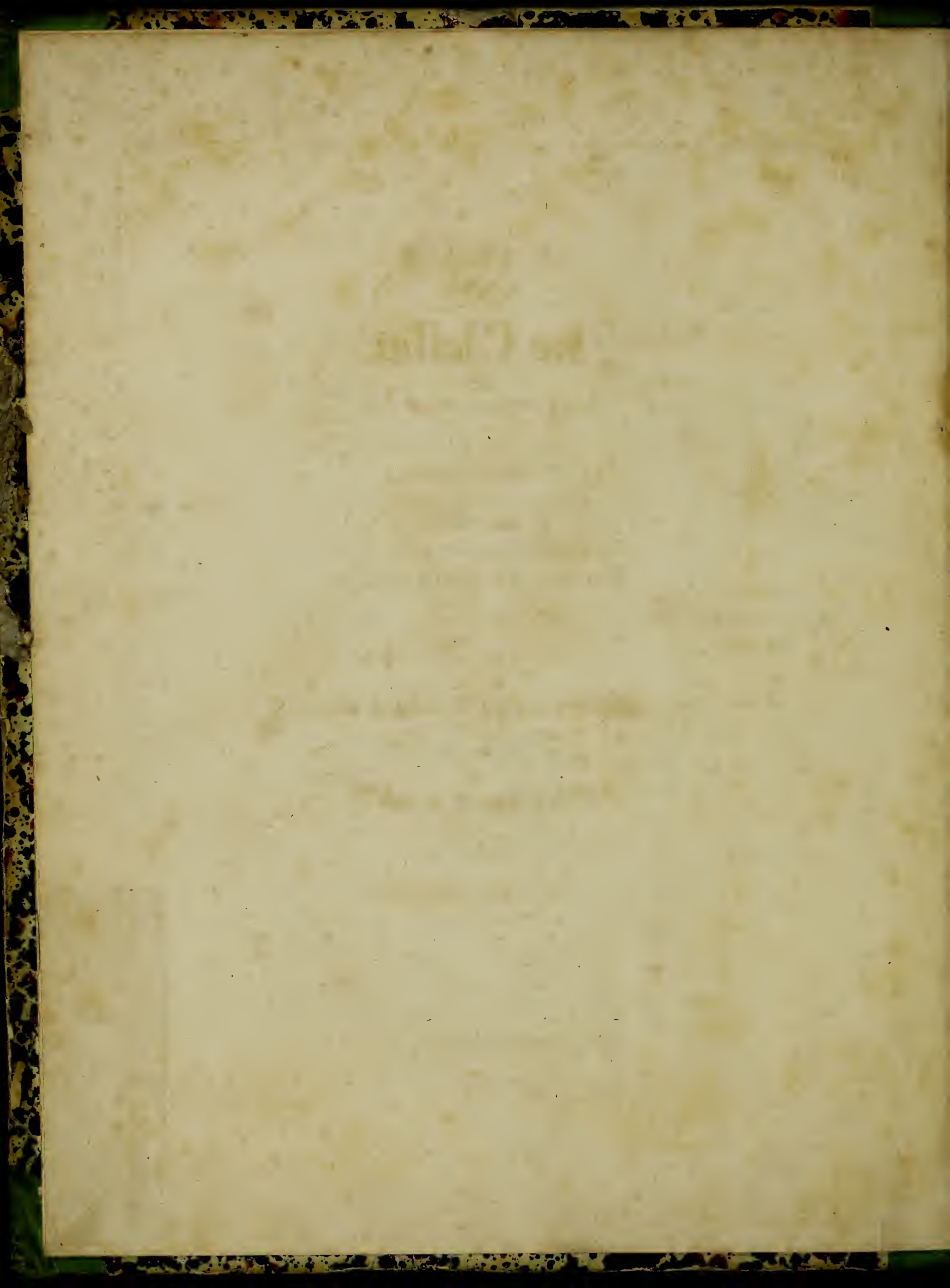

LE CHALET.

PERSONNAGES.

ACTEURS.

DANIEL.....	M. ^r	COUDERC.
MAX.....	M. ^r	INCHINDI.
BETLY.....	M. ^{me}	PRADIER.

Soldats, Paysans et Paysannes.

CATALOGUE DES MORCEAUX.

OUVERTURE.....	Page	1.
N ^o 1. INTRODUCTION et AIR..... Daniel, Chœur.....	57.	
N ^o 2. COUPLETS Suisse..... Betly.....	69.	
N ^o 3. AIR..... Max.....	76.	
N ^o 4. CHANSON Militaire et CHŒUR..... Max.....	95.	
N ^o 5. DUO..... Betly Daniel.....	150.	
N ^o 6. DUO..... Daniel Max.....	171.	
N ^o 7. ROMANCE..... Betly Daniel.....	205.	
N ^o 8. TRIO et FINAL..... Betly Daniel Max Chœur.....	209.	

OUVRAGES DRAMATIQUES DU MÊME COMPOSITEUR.

PIERRE et CATHERINE.....	Opéra en un acte.....
DANILOVA.....	Opéra Comique en trois actes.
JOSÉPHINE.....	Opéra en un acte.....
LE MORCEAU D'ENSEMBLE.....	Opéra Comique en un acte....
LE GRAND PRIX.....	Opéra Comique en trois actes.
LE PROSCRIT.....	Opéra en trois actes.....
UNE BONNE FORTUNE.....	Opéra Bouffon en un acte....
LE CHALET.....	Opéra Comique en un acte....

Andantino. (♩ = 76)

Moderato (♩ = 84)

1^{re} Cors.
5^{me} Cor.
4^{me} Cor.
Bous
Violons
Violoncelles et C.B.

Piston
Solo
ppp
dim.

Soli.
pp
Solo.
pp
Solo.
pp

Moderato
pizz
pizz
pizz

Andantino. (♩ = 63)

Clar.
Piston.
Tromp.
Cors.
5^{me} Cor.
4^{me} Cor.
Bous
Violons
Violoncelles

dim
Solo.
pp
Solo.
pp
ten.
ten.
Solo.
ten.
pp arco.
pp arco.
pp arco.
pp arco.
pp

a défaut de piston.

Plus vite. (♩=76)
Solo

Hautb.

Clar.

Piston.

B^{ons}.

V^{ons}.

V^{lle}.

C.B.

ten.

ten. *pp*

ten.

ten.

ten. Plus vite.

ten.

ten.

ten.

5^{me} la C.B.

pizz.

pizz.

P^{re} Fl.

Hautb.

Clar.

Piston.

Cors.

5^{me} Cor.

4^{me} Cor.

B^{ons}.

V^{ons}.

arco

Solo.

pp

Plus lent. (♩=63)

Solo

pp

pp

pp

pp

pp

pp

pp

pp

Plus lent.

ff

arco

Un peu plus animé

Allegro. (♩ = 116)

pizz

Solo

ppp

fff

ppp

Triangle

pp

piz. fff

piz. pp

pp

G^{tr} C. B.

piz. pp

240. S.

8^a

8^a

240. S.

Clar.

con espressione.

1^{er} Cor.

pp

pp

pp

V^{lle}

CB.

Clar.

dim.

1^{er} Cor.

pp

V^{ons}

pp

pp

pp

pp

pp

1^{re} Fl. Solo.

Haut. Solo.

Cl. 2^{de} Solo.

Cors. Solo.

5^{me} Cor.

4^{me} Cor. Solo

B^{ons}

V^{ons} piz.

piz.

dim Solo

dim

pp

dim:

Hautb.

Clar.

Cors.

5^{me} Cor. Solo

B^{ons} Solo

arco

V^{ons}

240. S.

animez un peu

solo.

- Staff 2 (Violin II):** Similar to the first violin, with intricate rhythmic patterns and triplets.
- Staff 3 (Viola):** Contains a melodic line with some rests and occasional triplets.
- Staff 4 (Cello):** Features a melodic line with some rests and occasional triplets.
- Staff 5 (First Bass):** Shows a melodic line with some rests and occasional triplets.
- Staff 6 (Second Bass):** Shows a melodic line with some rests and occasional triplets.
- Staff 8 (Violin III):** Features a melodic line with some rests and occasional triplets.
- Staff 9 (Viola II):** Shows a melodic line with some rests and occasional triplets.
- Staff 10 (Cello II):** Shows a melodic line with some rests and occasional triplets.
- Staff 11 (Bass I):** Shows a melodic line with some rests and occasional triplets.
- Staff 12 (Bass II):** Shows a melodic line with some rests and occasional triplets.

Dynamic markings include *pp* (pianissimo) and *arco* (arco). The notation is written in a historical style with many slurs and accents.

Fl. Retenu. Solo.

Cl. *pp*

3^e Cor. Solo. *pp*

B^{ns} Solo. *pp*

Tambour: Solo. *ppp*

vons

V^{lle} et C.B.

Soli. *pp*

Soli. *pp*

Piz.

Piz.

Piz.

Piz.

Cl.

Tromp.

1^{er} et 2^e Cors. *ppp*

3^e Cor. *ppp*

4^e Cor.

B^{ns}

Tromb^s

Tamb.

vons

Soli. *pp*

Solo. *pp*

Solo. *pp*

Solo. *pp*

Solo. *pp*

Solo. *pp*

Solo
ppp
Solo
ppp

ppp

ppp

Triangle
pp

piz. pp

piz. pp

pp

C^{na} C B // // // //

piz. pp

240. S.

Animez.

240. S.

BIBLIOTHEEK
Kon. VI. Conservatorium
ANTWERPEN

Prenez de suite en Sol
pour le N^o 1.

N° 1.
INTRODUCTION.

Andante. metr: 84 = ♩

Petite Flûte. Solo.

Grande Flûte. *P* Solo.

Hautbois. *P* Solo.

Clavinettes en LA. *PP*

Trompettes en RÉ.

Cors en RÉ. *PP* Solo.

Cors en SOL. *PP*

Bassons.

Trombones.

Violons. *PP*

Altos. *PP* *PPP*

DANIEL.

C II Œ U R. Dessus.

Tenors.

Basses.

Violoncelles. *PPP*

Contre-Basses.

3 Viol. seuls.

Fl. *dim*

Hautb. *dim*

Cl. *dim*

C^{rs} en SOL. *dim*

dim

-ja dans la plai-ne le So-leil ra-mè-ne fil-les et gar-çons dé-ja dans la plai-ne le So-leil ra-mè-ne fil-
dim

-ja dans la plai-ne le So-leil ra-mè-ne fil-les et gar-çons dé-ja dans la plai-ne le So-leil ra-mè-ne fil-
dim

-ja dans la plai-ne le So-leil ra-mè-ne fil-les et gar-çons dé-ja dans la plai-ne le So-leil ra-mè-ne fil-
dim

-ja dans la plai-ne le So-leil ra-mè-ne fil-les et gar-çons dé-ja dans la plai-ne le So-leil ra-mè-ne fil-
dim

Fl. 116-
pp

Hautb. *Animez.*
p

Cl. *Animez.*

C^{rs} en SOL. *Animez.*

Animez.

pp

-les et gar-çons *Animez.*
pp en laitière a-gi-le partons pour la vil-le partons pour la vil-le

-les et gar-çons *pp*
pp et d'un pas do-ci-le partons pour la vil-le partons pour la vil-le

-les et gar-çons *pp*
pp et d'un pas do-ci-le partons pour la vil-le partons pour la vil-le

Animez.

_lons allons par_tons partons par_tons quit_tons ces val_lons allons par_tons partons par_tons quittons ces val_

_lons allons par_tons partons par_tons quit_tons ces val_lons allons par_tons partons par_tons quittons ces val_

_lons allons par_tons partons par_tons quittons ces val_lons allons par_tons partons par_tons quittons ces val_

C. ^{me} la C-B // //

Fl
Hautb.
Cl.
C¹
B^{us}

Au ren_dez-vous Da - niel n'est pas fi - dele nous qui vou - lions nous qui vou - lions ri - re de lui

Au ren_dez-vous Da - niel n'est pas fi - dele nous qui vou - lions nous qui vou - lions ri - re de lui

pp

pp

pp

pp

Solo.

Sans voir l'ef - fet de no - tre ru - se il faut par - tir il est grand

P

P^{re} Fl.

Fl. *cres*

Hautb. *cres*

Cl. *cres*

Tromp. *cres*

C^{es} *cres*

B^{es} *cres*

Tromb. *cres*

cres

cres

cres

cres

cres

cres

cres

jour *cres* Oui du faux hy-men qui l'a-bu-se nous ri-rons au re-

Mais du faux hy-men qui l'a-bu-se nous ri-rons au re-tour du faux hy-men qui l'a-bu-se nous ri-rons au re-

Mais du faux hy-men qui l'a-bu-se nous ri-rons au re-tour du faux hy-men qui l'a-bu-se nous ri-rons au re-

C^{inc} la C-B. // // // // // //

cres

Plus lent.

8^{va}

FF

FF

FF

FF

FF

FF

FF

FF

FF

FF

FF

FF

FF

Plus lent.

PP

Plus lent.

PP

Plus lent.

PP

PPP

PPP

PPP

PPP

Plus lent.

PP

-tour ce soir nous ri_rons au re_tour ce soir nous ri_rons au re_tour.

-tour ce soir nous ri_rons au re_tour ce soir nous ri_rons au re_tour.

-tour ce soir nous ri_rons au re_tour ce soir nous ri_rons au re_tour.

de

de

de

de

Plus lent.

PP

quittons nos val lons en laitière a gi - le partons pour la vil - le partons pour la vil - le quittons ces val

quittons nos val lons et d'un pas do ci - le partons pour la vil - le partons pour la vil - le quit tons ces val

quittons nos val lons *Soli.* et d'un pas do ci - le partons pour la vil - le partons pour la vil - le quittons ces val

Allegro. 184 = ♩.

f lon c'est lui le voici c'est Daniel le plus beau berger d'Appenzel.

Qu'il a l'air fier et sa-tis-

Qu'il a l'air fier et sa-tis-

All.^o risoluto. 158 = .

Daniel.

Elle est a

fait il a re.çu no-tre bil-let.

fait il a re.çu no-tre bil-let.

C.^{mc} la C-B. // // // //

FF FF

240 S.

C^{is} *pp*
pp
pp
pp
 moi c'est ma com-pa-gne elle est à moi j'obtiens sa main tous les ber-gers de la mon-ta-gne seront ja-

Hautb.

-loux de mon des-tin long-tems insensible et cru-el - le Bet-ly repoussa mon a-mour mais je re-çois ce billet

Fl. *3* *5*

Hautb.

Cl. Solo. *PP*

C^s

arco.

Ô bon-heur ex-trê-me en-fin el-le m'aime

Hautb. Solo.

Cl. Solo.

B^{us} Solo.

je veux qu'ici mê-me cha-cun soit heu-reux que tout le vil-la-ge qu'au-jour-d'hui j'en-ga-ge

Fl. Animez..

Solo. *pp* Animez.

battu.

battu.

pour mon ma_ri - a - ge ac_coure en ces lieux.

arco. battu.

C^{me} la C-B. // //

battu.

arco.

1^{re} Fl. Solo.

2^{de} Fl. *P* C^{me} la 1^{re} Fl. // //

Hautb. Solo.

Cl. Solo.

C^{rs} en RE.

B^{ns}

battu.

Que le soir en ca_dence et les jeux et la danse que les jeux et la danse animent nos cò_teaux que le hautbois ré

pizz.

sonne que le hautbois ré-sonne venez ve-nez venez tous je vous donne le vin le vin de mes ton-neaux buvez le

C^{me} la C-B. // // // // //

arco.

vin de mes ton neaux elle est a moi c'est ma con

PP

Musical score for the second system, continuing the vocal and piano parts. It includes the instruction "ral." and the phrase "suivez la voix."

suivez la voix.

suivez la voix.

ral.

-pa- gne elle est a moi j'obtiens sa main tout les ber- gers de la mon- ta gne seron- ja- loux seront jaloux de mon des-

suivez la voix.

Hautb.

Cl.

C¹ en RÉ.

B¹

pp

Solo.

pizz.

-tin ô bonheur ex - trê - me en - fin el - le m'ai - me je veux qu'ici mê - me cha - cun soit heu -

pizz.

Fl.

Hautb.

Cl.

C¹

B¹

Solo.

Soli.

-reux que tout le vil - la - ge qu'aujourd'hui j'en - ga - ge pour mon ma - ri - a - ge ac - courre en ces

Hautb.

Cl.
pp

B.
pp

arco.

lieux je suis ri che et ce que ren fer me mon cel tier ma gran ge ou ma

arco.

cres

cres

pp ~~pp~~ cres

p cres

Tromb.
p cres

cres

cres

cres

fe me prenez pre nez tout est a vous que tout soit commun en tre

cres

nous à ce soir à ce soir doux moment ah! ce
ff à ce soir à ce soir c'est charmant
ff à ce soir à ce soir c'est charmant
ff à ce soir à ce soir c'est charmant

Animez.

Solo.

lieux que tout le vil-la-ge
 Ah! com-bien com-bien il l'ai-me vrai-ment j'en ris en moi mê-me
 Ah! com-bien com-bien il l'ai-me vrai-ment j'en ris en moi mê-me
 Ah! com-bien com-bien il l'ai-me vrai-ment j'en ris en moi mê-me

me la C. B. **||** **||** **||** **||** **||**

Pizz. **||** **||** **||** **||** **||**

Pizz.

que le vil lage
 de l'er - reur l'er - reur ex - trê - me qui trompe au - jour - d'hui ses
 de l'er - reur l'er - reur ex - trê - me qui trompe au - jour - d'hui ses
 de l'er - reur l'er - reur ex - trê - me qui trompe au - jour - d'hui ses

Fl. Ob. Cl. Fg. Tr. Tbn. Hr. Vn. Vla. Vcl. Cb.

lieux qu'on ac - cour - re en ces lieux qu'on - ac - cour - re en ces lieux
 voeux qui trom - pe se voeux oui tout le vi - la - ge que Daniel en - ga - ge
 voeux qui trom - pe ses voeux oui tout le vi - la - ge que Daniel en - ga - ge
 voeux qui trompe ses voeux oui tout le vi - la - ge que Daniel en - ga - ge

qu'on ac - cour - re en ces lieux qu'on ac - cour - re en ces lieux qu'on ac - cour - re en ces
 pour son ma - ri - a - ge vien dra dans ces lieux vien - dra dans ces lieux vien - dra dans ces
 pour son ma - ri - a - ge vien dra dans ces lieux vien - dra dans ces lieux vien - dra dans ces
 pour son ma - ri - a - ge vien dra dans ces lieux vien - dra dans ces lieux vien - dra dans ces

ga

pp

pp

pp

lieux.

lieux.

lieux.

lieux.

Piz. p

Piz. p

In un istant venlerment notre avon au bas de cette page — y penses-tu? — (de Sinti)

Je l'ai juré, pourquoi cela? pourquoi.

N.º 2.

69

COUPLETS.

Allegretto. (♩ = 132)

Flûtes. *Sol.* *pp*

Hautbois.

Clarinettes en Si. *Sol.* *pp*

Cors en La b. *pp*

Cors en Mi b. *pp*

Bassons. *Solo.* *pp*

Violons. *pp*

Altos. *pp*

BETLY. *1^{er} Couplet.* *2^{me} Couplet.*

Violoncelle. *Piz.*

Contre-Basse. *Piz.*

Soli.
pp

Soli.
pp

pp

pp

pp

pp

1^{er} Couplet.
Dans ce mo - deste et simple a - si - - - - le

2^{me} Couplet.
J'irai quand je suis la maî - tres - - - - se

mul ne peut commander que moi je suis libre heureuse et tranqu'il - - - -
 me donner un mai tre oui - da? pourqu'à la danse où l'on s'em - pres

B^{ns} Solo.

moi je ris et je dis li-ber-té ché-ri - - e seul bien de la
 qu'en se - - cret oui qu'en se - cret li-ber-té ché-ri - - e seul bien de la

Haut. 2^{do} 1^o Solo.

3^e et 4^e Cors en Mi.

vi - - e li-ber-té ché-ri - - e rè-gne toujours la tra la tra la tra
 vi - - e li-ber-té ché-ri - - e rè-gne toujours la tra la tra la tra

Fl.

Haut.

Cors 1^o Solo.
en Lab

Cors. *pp*
en Mi b

B^{ns}

V^{ns}

V^{lle} et C.B.

la tra la

la tra la

B^{ns}

V^{ns}

li-ber-té che-ri - - e seul bien de la vi - - e li-ber-té che-ri - - e rè-gne toujours

li-ber-té che-ri - - e seul bien de la vi - - e li-ber-té che-ri - - e rè-gne toujours

seulement lequel sera pour moi le plus avantageux

76 (Si j'avais seulement quelque ami
pour me rendre ce service là.)

N° 5.

AIR.

All^o. moderato. (Beaucoup moins vite que dans l'ouverture) (♩ = 104)

Petite Flûte.

Flûte.

Hautbois.

Clarinettes
en SI b.

Trompettes
en MI b.

Cors en MI b.

3^e Cor.
en SI b haut.

4^e Cor.
en SI b bas.

Bassons.

Trombones.

Timbales

Tambour.

Violons.

Altos.

MAX.

Violoncelle.

Contre-Basse.

V^{lle} et C. B.

Solo. *pp*

Vlle et C.B.

pos dans ces ver-tes cam-pa-gnes nous ren-dra sur le champ no-tre pre-mière ar-deur.
ville et C.B.

ff

Andante. (♩ = 132)

Piz.

Val-lons de l'Helvé-ti - - e ob-jet de mon a-mour sa-lut ter-re ché

Piz.

240. S.

ri - - e où j'ai reçu le jour Arco. à l'étran-ger un pacte impie vendait mon

Haut.
Cl. Solo. *p*

B^{ous} *pp*

V^{ous} *pp* Dim: *pp* Piz

Vlle. sang. et C. B. et ma foi mais à présent ô ma pa-trie je pourrais mourir pour toi je pourrais

Piz.

(♩ = 80)
Andantino.

Fl. Solo. *pp*

Haut. *pp*

B^{ous} *pp*

V^{ous} *pp*

Arco. Lent.

done mourir pour toi je pourrais donc je pourrais mourir mourir pour toi.

Arco.

1^{re} Fl.

Fl.

vous

entendez vous entendez vous ces airs si touchants et si

Vlle et C. B.

Dim^{te}

Fl.

Morendo.

vous

doux ces airs si touchants et si doux chant de nos mon -

Vlle et C. B.

Moderato. (♩ = 108)

pp

pp

Pizz.

Cors. 2^d Solo.

Bons

Vons

ta - gnes - qui fait - tressail - lir toi de nos cam - pa gnes vi - vant sou - ve -

ville et C.B.

Clar. Solo.

Cors.

Bons

Vons

Piz.

Piz.

Piz.

uir ta - douce harmo - ni - e tes sons en - chanteur

ville et C.B.

rendent la pa - tri - e pré - sen - te à nos cœurs rendent la pa - tri - e pré

Alle et C.B.

240 . S . *ff* Arco.

septe présente à nos cœurs
Vle et C. R.

au-près d'autres

240. S.

Haut

Cors Mi b.

Bons

ons

maï - tres qu'il nous faut ser - vir si tes sons cham - pè - tres vien - nent re - ten - tir

pp

Soli.

pp

pp

pp

pp

pp

Haut :

Cors.

Bons

pp

ons

la douleur nous ga - - gne il nous faut mourir ou vers la mon - tagne il faut re - - nir etant de nos mon -

lle et C. B.

Suivez. a Tempo.

Suivez.

Suivez la voix. Piz.

Cors. 2^d Solo.

Bons

Vons

ta - gnes qui fait tressail - lir toi de nos cam - pa gnes vi - vant sou - ve -

Ville et C.B.

Clar. * Solo.

Cors.

Bons

Vons

Piz.

Piz.

Piz.

nir ta douce harmo - ni - e tes sons en - chanteurs

Ville et C.B.

rendent la pa - tri - e pré - sen - te à nos
 Alle et. C. B. tri - e pré - sen - te à nos
 cœur
 rendent la pa - tri - e pré -

Dynamics include *sp* (sforzando piano), *f* (forte), *f₂*, *f₃*, *f₄*, *f₅*, *f₆*, *f₇*, *f₈*, *f₉*, *f₁₀*, *f₁₁*, *f₁₂*, *f₁₃*, *f₁₄*, *f₁₅*, *f₁₆*, *f₁₇*, *f₁₈*, *f₁₉*, *f₂₀*, *f₂₁*, *f₂₂*, *f₂₃*, *f₂₄*, *f₂₅*, *f₂₆*, *f₂₇*, *f₂₈*, *f₂₉*, *f₃₀*, *f₃₁*, *f₃₂*, *f₃₃*, *f₃₄*, *f₃₅*, *f₃₆*, *f₃₇*, *f₃₈*, *f₃₉*, *f₄₀*, *f₄₁*, *f₄₂*, *f₄₃*, *f₄₄*, *f₄₅*, *f₄₆*, *f₄₇*, *f₄₈*, *f₄₉*, *f₅₀*, *f₅₁*, *f₅₂*, *f₅₃*, *f₅₄*, *f₅₅*, *f₅₆*, *f₅₇*, *f₅₈*, *f₅₉*, *f₆₀*, *f₆₁*, *f₆₂*, *f₆₃*, *f₆₄*, *f₆₅*, *f₆₆*, *f₆₇*, *f₆₈*, *f₆₉*, *f₇₀*, *f₇₁*, *f₇₂*, *f₇₃*, *f₇₄*, *f₇₅*, *f₇₆*, *f₇₇*, *f₇₈*, *f₇₉*, *f₈₀*, *f₈₁*, *f₈₂*, *f₈₃*, *f₈₄*, *f₈₅*, *f₈₆*, *f₈₇*, *f₈₈*, *f₈₉*, *f₉₀*, *f₉₁*, *f₉₂*, *f₉₃*, *f₉₄*, *f₉₅*, *f₉₆*, *f₉₇*, *f₉₈*, *f₉₉*, *f₁₀₀*.

The score is marked with "Timbales." and includes a section for "V^{lle} et C.B.". The page number "240 . S ." is visible at the bottom.

cœurs.
Vlle et C. B.

Il a vendu à la mesure de son père la maison qui
avait dans la planie et elle a vaubrotée à ch... (De suite)

(Eh! je n'en avais je n'en avais.)

N° 4.

95

MORCEAU D'ENSEMBLE.

Moderato. (♩ = 152)

Petite Flûte.

Flûte. Solo. pp

Hautbois.

Clarinettes en UT.

Trompettes en UT.

Cors en FA. pp

Cors en UT. pp

Bassons. pp

Trombones.

Tambour Triangle et Grosse caisse.

Violons. pp

Altos. pp

BETLY.

MAN.

Tenors.

Basses. CHOEUR de soldats.

Violoncelle. Pizz.

Contre-Basse. Pizzi.

Par cet étroit sentier qui conduit au village qui vient c'est elle oh si je m'en crovais comme à

Que mes ordres par vous soient suivis à l'instant.
 Par-lez par-lez par-lez que faut il
 Par-lez par-lez par-lez que faut il

8^a Loco.. 8^a Loco..

amis il faut gaîment mettre ici tout au pillage je vous réponde

fai.re y pensez vous ser-gent y pensezvous ser-gent

fai.re y pensez vous ser-gent y pensezvous ser-gent

Arco.

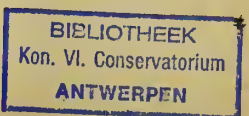

All^o con fuoco. (♩ = 132)

101

Lambour.
Grosse caisse.

tant

tant

Du vin du vin du rhum du

Du vin du vin du rhum du

4^e Corde -

4^e Corde -

8^a Loco.

8^a

Tambour.

Grosse caisse.

8^a loco.

Cet te consigne est fort bonne et j'o béis j'o béis de grand cœur du vin du
 donne luvons tous avec ar deur cette con signe est fort bonne et j'o bé is de grand cœur du vin du

vin du vin du rhum du rac du vin du vin du vin du rhum du

vin du vin du rhum du rac du vin du vin du vin du rhum du

rac allons cherchons du vin du rhum du rac

rac allons cherchons du vin du rhum du rac no - tre sergent l'or.

La con - signe est fort bonne j'o - bé - is de grand cœur il faut que tout y pa -
don - ne - bu - vous avec ar - deur la con - signe est fort bonne j'o - bé - is de grand cœur il faut que tout y

Grosse caisse.

Divisés.

Réunis.

Arco.

Arco.

rac du vin du rhum du rac du vin du vin du rhum du rac allons du vin du rhum du
rac du vin du rhum du rac du vin du vin du rhum du rac allons du vin du rhum du

Même mouvement.

- Violin I
- Violin II
- Viola
- Violoncelle
- Tambour (Drum)
- Grosse caisse (Cymbals)
- Betty (Soprano)
- Max (Bass)
- rac. (Violin)
- rac. Vlle et C.B. (Violin and Viola/Celli/Bass)

Abgrand dieu qu'ai je vue messieurs que voulez-vous
Nous voulons à di ner ainsi belle aux yeux

Un peu retenu.

pp

pp Un peu retenu.

Un peu retenu.

pp

ppp

pp

Pizz.

Piz.

pp

Un peu retenu.

pp

Piz.

Cors.

vous

Betty.

Max.

Mais Messieurs de quel droit

doux il faut à nous ai - der que vo tre la - lent brille

Elle est vraiment gentil. Je j'aime ce traits char

Hautb.

Cors.

vous

Betty.

Max.

Que me deman dez - vous

Mais je n'ai rien

mants par la crainte al tère

Tout ce que vous au - rez Pas pos - si ble pas possi - ble inhu -

pour une pareille audace Ah c'est aussi trop fort vous ne les aurez
Et les clefs de la cave

rac allons partout faisons main basse il faut amis que tout y passe il faut garnir le ha_vre sac

rac allons partout faisons main basse il faut amis que tout y passe il faut garnir le ha_vre sac c'est le sergent qui- Por

8^a Loco.

8^a

Tambour.

Grosse caisse.

loco.

Cet le consigne est fort bonne et j'obéis j'o-béis de grand cœur du vin du
 donne buons tous avec ar-deur cette con-signe est fort bonne et j'o-bé-is de grand cœur du vin da

vin du vin du rhum du rac du vin du vin du vin du rhum du

vin du vin du rhum du rac du vin du vin du vin du rhum du

rac allons cherchons du vin du rhum du rac

rac allons cherchons du vin du rhum du rac uo - tre sergent l'or

ff
8^a

La con - signe est fort bonne jô - bé - is de grand cœur il faut que tout y pa -
don - ne - bu - vons avec ar - deur la con - signe est fort bonne jô - bé - is de grand cœur il faut que tout y

Grosse caisse.

Divisés.

Réun

us gar dé

Ras_sure toi ma

Arco.

Arco.

Pizz.

110 - 124

rac du vin du vin du rhum du
rac du vin du vin du rhum du

pp
ppp Arco. Réunis.
ppp Arco.
bien fort bien
du vin du vin du vin du rhum du rac allons du vin du rhum du
du vin ac du vin du vin du rhum du rac allons du vin du rhum du

Non pas non pas s'il vous plait je ne permets pas ça je ne permets pas ça

tes se m seul bai ser

tes se m senl bai ser

eme la Basse

Pizz.

Fl.
Haut.
Cl.
Corns en ut.
Bous.
Vous.

Ô ciel — ô ciel et qu'est-ce que je

Probablement probablement

Arco.

Arco.

prends le sergent veut la garder pour lui

prends le sergent veut la garder pour lui

1^{re} Fl.
Haut.
Cl.
Bety.
Max.
Vlle et C. B.

vois les voi - là donc maî - tres chez moi aux ma - gis - trats je porte - rai ma plainte

Des de

1^{re} Fl.

Haut.

Cl.

Vons

Max.

main nous serons loin d'eux *Andante* vous serez sans crainte pendant un mois c'est fort heureux vous au- rez le sol-

1^{re} Fl.

Fl.

Haut.

Cl.

Cors en Fa.

Bons

Bethy.

Max.

lats aimables et joyeux car tout le régi- ment doit passer en ces lieux

Ah! c'est hor- ri- ble c'est af-

Cme la C. B.

frenx que vais-je de-ve-nir hé-las au milieu d'eux

ff Al-lons al-lous gais compa-

gnons du ré-gi-ment ré-pé-tons les chan-sous sur-tout faites si-len-ce car c'est moi qui com-

mence allous faites si-len-ce car c'est moi qui commen-

Sur cette ritournelle les soldats frappent en mesure sur la table avec leurs verres de la manière suivante.

ff 240. S.

A complex musical score for multiple instruments, likely a piano and orchestra. The score is written on 15 staves. The top five staves are for the right hand of a piano, and the bottom five staves are for the left hand. The remaining five staves are for other instruments, possibly strings or woodwinds. The score includes various musical notations such as notes, rests, and dynamic markings. Key markings include *tr* (trills) above several notes, *Soli.* (Solo) above a section in the sixth staff, *pp* (pianissimo) in the sixth and seventh staves, and *ff* (fortissimo) in the eighth staff. The word *Max.* is written in the bottom left corner of the score area. The notation is dense, with many notes and rests, indicating a complex and technically demanding piece.

Cors en Ut.

Bassons.

Tambour.

vous

pp

pp

pp

pp

1^{er} Couplet. Dans le ser- vi- ce de l'Au- tri- che le mi- li- tai- re n'est pas ri-

2^e Couplet. Dans les beaux yeud'une inhu- mai- ne de sa dé- fai- te on lit sans pei-

Alle et C. B.

pp

Alle et C. B.

che cha- cun sait ça mais si sa paye est trop lé- gè- re on se con-

ne le pro- nos- tie nul- le ri- gueurs ne nous re- tièn- nent de droit les

Cors.

Bons

Tromb.

Tambour

Piz.

so - le c'est la guer - re qui le paie - ra aussi mor - bleu que de tout l'on s'em - pa - re

bel - les appar - tién - nent au Kay - ser - lie se di - ver - tir fut tou - jours mon prin - ci - pe

Alle et C. B.

Piz.

Corsen Fa.

Bassons.

Tromb.

Bons

jeun - nes beau - tés et fla - cons et ci - ga - re

tout est fu - mée et la gloire et la pi - pe

Alle et C. B.

Cors en ut.

Vous Arco.
Arco.
Arco.

vi - ve le vin l'a - mouret le ta - bac voi là voi là voi là voi là le re - fraindu bi - vouac

vi - ve le vin l'a - mouret le ta - bac voi là voi là voi là voi là le re - fraindu bi - vouac

lle et C. B.
Arco.

Cors. *pp*

Tambour Solo. *pp*

Vous *pp*
Battre.

vi - ve le vin l'a - mouret le ta - bac voi là voi là le re - fraindu bi - vouac le vin l'a - mour l'a -

vi - ve le vin l'a - mouret le ta - bac voi là voi là le re - fraindu bi - vouac le vin l'a - mour l'a -

lle et C. B.

Cors.

Tambour.

vons

mouret le ta - bac voi - là voi - là le re - fraî du bi - vouac le vin l'a - mouret le ta -

mouret le - ta - bac voi - là voi - là le re - fraî du bi - vouac le vin l'a - mouret le ta -

Alle et C. B.

W.

Cres.

Cres.

Cres.

bae voi - là le refrain du bi - vouac le vin l'a - mouret le ta - bac c'est le re - fraî du bi - voue:

bae voi - là le refrain du bi - vouac le vin l'a - mouret le ta - bac c'est le re - fraî du bi - voue.

Alle et C. B.

Cres.

Vi - ve le vin l'a - mour et le ta - bac voi là voi là voi là voi là le re - frain du bi -
Vi - ve le vin l'a - mour et le ta - bac voi là voi là voi là voi là le re - frain du bi -

frain du bi vouac.

frain du bi vouac.

Un soldat.

Le di-

pp

pp

pp

vous

Max.

ô nou- velle a - gré a - ble - cour - rons cour - rons cour - rons nous mettre à

ner est ser - vi

pp

Alle et C. B.

Max.

ta - ble et jus - qu'à de - main sans fa - çons mes a - mis nous y res - te - rons et jus - qu'à de - main sans fa -

Alle et C. B.

Max.

çons mes a - mis nous y res - te - rons et jus - qu'à de - main sans fa - çons mes a - mis nous y res - te -

Alle et C. B.

Ral.

Ral.

Ral.

Ral.

142 Più mosso. (♩ = 120)

Fl. *pp*

Hautb. *pp*

Cl. *pp*

Cors. *pp*

Bons. *pp*

Più mosso.

W. *Battu*

Battu

Betty. *pp*

Max. *pp* Mal gre moi je fris son ne Et de crainte et d'horreur

rons *pp* De crainte et le fris sonne Vraiment j'en

Più mosso.

Fl. *pp*

Hautb. *pp*

Cl. *pp*

Cors. *pp*

Bons. *pp*

Al. *pp*

Betty. *pp*

Max. Hé las tout m'aban don - ne Et je me meurs de

ris au fond du coeur Que l'ami - tié par - don - ne

240. S.

Fl. Hautb. Cl. Cors. Bons. Al. Betty. Max.

peur Mal - gré moi je fris - son - ne Et
 par donneun instant de fray - eur. De crainte el - le fris - son - ne

Fl. Hautb. Cl. Cors. Bons. Al. Betty. Max.

de crainte et d'horreur Hé - las tout m'a - ban - don - ne
 vraiment j'en ris au fond du cœur que l'a - mi - tié par.

Betty
 et je me meurs de peur et je me meurs de peur mal - gré moi je fris -
 Max
 don - ne un instant de frayeur un ins - tant de fra - yeur vrai - ment j'en ris au fond du
 ville et C.B.
 Oui no - tre sergent l'ordon - ne bu - vons a - vec ar -
 Oui no - tre sergent l'ordon - ne bu - vons a - vec ar -

Beth.
son - ne et de crainte et d'hor - reur hé - las hé - las tout m'a - ban -

Max.
cœur vrai - ment j'en ris au fond du cœur vo - yez de crainte el - le fris -

Alle et C.B.
deur cet - te con - si - gneest bon - ne j'o - bé - is de grand cœur j'o - bé - is de grand cœur j'o - bé - is de grand

donne et je me meurs de peur mal - gré moi je fris son - ne
 sonn et moi j'en ris au fond du coeur vrai - ment j'en ris au fond du coeur vrai -
 coeur oui j'o - bé - is j'o - bé is de grand coeur no - tre sergent l'ordon - ne buvons a - vec ar - deur cet -
 coeur oui j'o - bé - is j'o - bé is de grand coeur no - tre sergent l'ordon - ne buvons a - vec ar - deur cet -

et de crainte et d'horreur je
 sent j'en ris au fond du coeur i - ci que l'a - mi - tié par don - ne un ins - tant
 ce bon signe est bon - ne j'o - bé - is de grand coeur c'est no - tre ser - gent qui l'or - don - ne j'o - bé - is
 ce bon signe est bon - ne j'o - bé - is de grand coeur c'est no - tre ser - gent qui l'or - don - ne j'o - bé - is

240. S.

Hautb:

Cl:

Cors

B^{ns}

bien i-ci mè - me vous ar-rê - ter vous arrê-ter un seul mo-ment

Veille et C.B. Dieu! qu'entend - je ô surprise extrê-me vous m'avez

Hautb:

Cl:

Cors.

B^{ns}

dit de par - tir et mainte-nant c'est vous mê - me vous qui dai-gnez qui daignez me re - te - nir vous qui dai-

pp

pp

pp

pizz:

pizz:

Fl: *pp*

Cors.

animé
ppp

gnez me re - te - nir qui dai - gnez vous qui daignez me re - te - nir

d'un a - mi l'on peut bien je

Fl:

Hautb:

pp

vous

pen - se re - ce - voir les derniers a - dieux

V. et C. B. non je sens que votre pré - sen - ce va me

Fl: // // // //

Hautb: *pp*

B^{ns}: Solo. *pp*

Vcllo et C.B.

ren - dre encor plus malheu - reux et puis - que votre or - dre cru - ci m'a ban -

Allegro. (♩ = 72)

Fl: //

Hautb:

C^{rs} en ré.

B^{ns} b₂: 2^{do} Solo.

Vcllo et C.B.

avec la voix. *pp*

avec la voix. *pp*

avec la voix. *pp*

pp un peu lent.

Daniel Da niel en - core en -

mi je m'en vas a - dieu a - dieu

avec la voix. *pp*

Vcllo et C.B. *pp*

240. S.

Hautb.

Allegro. (♩ = 69)

Cl.

Cors.

B^{ns}

co - re un seul ins - tant de vous j'im - plo - re ce seul mo - ment

avec la voix.

Allegro. pp

Allegro. pp

Allegro. pp

Allegro. pp

Allegro. pp

Allegro.

Allegro.

Allegro.

Allegro.

Allegro.

Allegro.

pp

Hautb.

Cl.

Cors.

B^{ns}

animez peu à peu

dou - ce ma - gi - - e où suis - je hé - las sa voix ché - ri - - e re - tient mes

unis.

pp

Fl: *pp* *cres -* *ff*
col P^o FU: *ff*
Hautb: *cres -* *ff*
Cl: *cres -* *ff*
Cors: *cres -* *ff*
B^{ns}: *cres -* *ff*
V^{elle} C.B.: *cres -* *ff*

pas en - core en - core un seul mo - ment el - le m'im - plo - re moi son a - mant

Cl: *pp*
V^{on}: *pp*
V^{elle} C.B.: *pp*

d'ef - froi sai - si - e je tremble hé - las je vous eu - pri - e ne par - tez
en - core en - core un seul mo - ment el - le m'im - plo - re moi son a -

p cres.
cres.
cres.
f
f
f
f
f
f
f
f
f

f cres.
8^a

pas je vous en pri - e ne par - tez pas en - co - re un seul ins
mant el - le m'im - plo - re moi son a - mant el - le m'im - plo - re moi son a -

(♩ = 148)

Fl:

Hautb.:

Cl.:

Cors.:

B^{ns}:

plus lent.
battu.

pp battu.

pp plus lent.
battu.

pp plus lent.

tant (Nuit) vous restez donc auprès de moi

Violoncelle et C.B. ah j'y consens mais

Violon:

pour-quoi?

vous ne voudrez pas vous ne voudrez pas le per-met-tre vous ne voudrez pas le per-

Cl: Solo.
 C^{te} en sol.
 Solo.
 B^{te} Solo.
 PP

met - - tre car voi - ci le jour qui s'en - fuit et si je res - te i - ci la

veulle et C. B.

Col 1^o // // // // //

PP

Cl:
 C^{te} en sol.
 B^{te}

nu - it c'est bien pis que le jour et vous me l'avez dit ce serait là vous compro -

240. S.

Fl: *pp* *cres -* *ff*
col P^{te} Fl: *ff*
Hautb: *cres -* *ff*
Cl: *cres -* *ff*
Cors.: *cres -* *ff*
B^{ns}: *cres -* *ff*
pas celle C.B.: *cres -* *ff*
en - core en - co - re un seul mo - ment et - le m^e im - plo - re moi son a - mant

Cl: *pp*
V^{on}: *pp*
pp d'el - froi sai - si - e je tremble hé - las je vous en pri - e ne par - tez
pp en - co - re en - core un seul mo - ment et - le m^e im - plo - re moi son a -

p cres.
f cres.
f
f
f
f
f
f
f
f
f
f
f

pas je vous en pri - e ne par - tez pas en - co - re un seul ins -
mant el - le m'implo - re moi son a - mant el - le m'implo - re moi son a -

All^o moderato. (♩ = 138)

loco. Solo.

col P^{te} Fl.

tant
mant

eh! mais vous

pp

G^{de} Fl.

Cors.

B^{ns}

pourriez bien sans qu'on puisse en mé-di-re rester dans la chambre à cô-té jusqu'à de-main

Voelle et C.B. ô ciel ô ciel c'est bien la vé-ri-

G^{de} Fl.

Cors.

B^{ns}

sans dou-te je vous rappelle-rai si j'ai besoin de vous

te vous le voulez à pei-ne je res-pire vraiment c'est là près

Fl.

Cl.

pp

Cors.

Solo.

Solo. mf

mf

Cot. 4^o // //

tremolo.

sapre-sen - ce a cal-me la fra-yeur qui me gla - ce

(il entre dans la chambre.)

d'el le ah! que mon sort est doux

Vcllo et C. B.

Hautb.

Cl: (Ici, on entend les soldats crier dans la coulisse.)

C² en ré.

B²

pp

Cot. 4^o //

p

Da - niel Da - niel Daniel Da - niel ah de gra - cerestez i - ci je l'aime

(Sortant précipitamment)

qu'est-ce donc Betty

240. S. //

C² en ré.

Von

mieux oh! oui! je l'ai-me mieux i - ci surcefauteuil moi je ren - tre en ces lieux bonsoir

est il possible bon

col V^{cello}

Hautb: Solo. (♩ = 108)

Cl: Solo. pp

Cors. pp

B^{ns} Solo. pp

vous restez là ral - dans ma crai - te mor - tel - le dans

soir ah! pour mon cœur quel es - poir retenu. pp! ô sur - pri - se nou - vel - le ja -

Cl:
C² en ré.

Solo.

pp

ma crainte mor - tel - le sa pré - sen - ce et son zè - le veut cal - mer ma fra - yeur que ma pei - ne s'a -
 mais je n'obtiens d'el - le non ja - mais je n'eus d'el - le aus - si douce fa - veur si ce n'est rien qu'un

Col. V^e celle

G² Fl:

Hautb:

Cl:

C² en ré.

B²

Solo.

pp

pp

pp

pp

chê - ve ô mon Dieu fai - tes trê - ve ô mon Dieu fai - tes trê - ve à ma jus - te fra - yeur
 rê - ve Dieu per - met qu'il s'a - chève oui per - mets qui s'a - chève lais - se moi le bon - heur

Cl.

C^{es} en ré.

B^{es}

il ne s'endort pas je l'es-père
(Rêvant)

V^{celle} et C.B.

pour moi quel moment quel bon-heur mais je sens dé-jà ma paupière... je suis près

Cl.

C^{es}

B^{es}

parlez moi je veux vous en-tendre que dit

d'elle ah! quel bon-heur ah! combien je bénis mon sort

Cl.

C^{es} en ré. Solo.

B^{es}

ppp pizz. arco.

(Rapprochant son fauteuil)

il que dit il? de si loin l'on ne peut rien entendre mais vrai-ment je crois qu'ils en-

pp

Cors.

B^{es}

Solo.

pp

Solo.

pp

dort dans ma crainte mor-tel-le dans ma crainte mor-tel-le sa pré-sen-ce fi-dè-le ras-su-re un

(Rechant.)

si ce n'est qu'un rê-ve Dieu per-mets qu'ils'a-chè-ve lais- - se

Violin I
Violin II
Viola
Violoncello
Vocal 1
Vocal 2

pizz.
arco.
rall.
pp
ff

peu mon cœur loin de lui j'ai trop peur près de lui j'ai moins peur
moi lais-se moi mon bonheur lais-se moi mon bon-heur lais-se moi mon bon-heur

Ca me nous regarder par elle, c'est une appa-
entre nous (quand elle sort)
(Remonté elle sort)

N°6
DUO

Allegro moderato. (♩ = 126)

Flûtes. *ff* *tr* *tr* *Soli.* *pp*

Hautbois. *ff* *tr* *tr* *pp*

Clarinettes en Si. *ff* *tr* *tr* *Soli.* *pp*

Trompettes en Fa. *ff*

1^{er} et 2^d Cors Si b Bas. *ff*

3^e et 4^e Cors Si b Bas. *ff*

Bassons. *ff* *tr* *tr*

Trombones. *ff*

Violons. *ff* *tr* *tr* *pp* *tr* *tr*

Altos. *ff* *tr* *tr* *pp* *tr* *tr*

DANIEL.

MAX.

Violoncelle. *ff* *tr* *tr* *pp*

Contre-Basse. *ff*

11. *ppp*

Cl. *ppp*

Cors.

4^e Cor. *ppp*

ons

ah! grand Dieu!

ra et je pré-su-me qu'un de nous deux y pé-ri-ra

arco.

arco.

Soli. *pp*

Haut.

Cl. *pp*

4^e Cor.

Bons

Dieu mais la per-dre est en-cor plus ter-rible eh bien c'est dit

eh bien? touche donc la poltron pol-

Soli. *pp*

c'est bien possible je ne dis pas non je sens un
 tron lamain tremble tu frémis que j'aime son air marti- al que j'aime son air marti-

Arco.

Haut. Solo.

5^e Cor.

vous

froid je sens com me un froid glaci-al ouï je sens comme un froid gla ci-al mais c'est é - - gal

- al que j'aime son air marti-al que j'aime son air mar-ti--al il est tremblant mais c'est é-

Pizz.

Pizz.

Haut.

Cl.

1^{er} et 2^d Cors.

vous

mais c'est é-gal, c'est é-gal, c'est é-gal, c'est é-gal bongré mal-gré je me bat-trai je l'ai ju-ré je l'ai ju-

gal il est trem-blant mais c'est é - - gal il se bat-tra bongré mal gré, il veut se battre il l'a ju-

Arco. C^{me} la C. B.

Arco. Cres.

240. S.

8.^{va} *p ff* *ff > pp* *p ff*

f > pp *ff > pp* *ff > pp*

f > pp *ff > pp* *ff > pp*

ff *ff* *ff*

f > pp *ff > pp* *ff pp*

f > pp *ff > pp* *ff > pp*

ff > pp *ff > pp* *ff > pp*

ff *ff > pp* *ff*

ff *pp* *ff* *pp* *ff* *pp*

ff *pp* *ff* *pp* *ff* *pp*

ff *pp* *ff* *pp* *ff* *pp*

ff *pp* *ff* *pp* *ff* *pp*

traï oui je me battraï je me battraï je me battraï je P'ai juré je me battraï oui je me battraï je me battraï je me battraï

ré il se battra bon - gré mal - gré il veut se battre il P'a juré il se battra bon - gré mal -

ff *pp* *ff* *pp* *ff* *pp*

tr

Soli.

pp >

Soli.

pp >

Pizz. p

Pizz. p

p

Arco.

tra.

ré.

ain si le sabre en main tu le

Pizz. p

Pizz.

C.^{mo} la C. B. //

Fl. Solo

Haut. Solo.

Cl.

ons

je te veux non pas mais je suis amou-

il est bra-ve.

veux
lle
et C.B.

Fl.

Haut. 2^d pp

pp

Cors. pp

ons

Arco. divisés réunis

reux je n'en ai que plus de me-ri - - te se faire

et pour-tant ton cœur pal-pi - - te

pp

tuer c'est votre état mais moi qui ne suis pas soldat je sens un
que j'aime son air martial que j'aime son air martial

Dim. *pp*

Dim. *pp*

Dim. *pp*

Dim. *pp*

Dim. *pp*

Dim. *pp*

Dim. *pp*

Dim. *pp*

ré je me battraï je me battraï je me battraï je me battraï je l'ai ju-ré je l'ai ju-ré bon gré malgré je me bat-

ré il l'a ju - - - ré il se bat-tra bon gré malgré il veut se battre il l'a ju-

Dim. *pp*

3.º

8.º

p ff

f pp

ff > pp

ff

f > pp

ff > pp

ff > pp

ff

f > pp

ff > pp

ff > pp

ff

ff > pp

ff

ff

pp

ff

pp

ff

pp

ff

pp

ff

pp

ff

pp

ff

pp

ff

pp

ff

pp

ff

pp

ff

pp

ff

pp

traï oui je me battraï je me battraï je me battraï je P'ai juré je me battraï oui je me battraï je me battraï je me battraï se battra bon-gré mal-gré il veut se battre il l'a juré il se battra bon-gré mal-

ff *pp* *ff* *pp* *ff* *pp*

8^a

ff > *pp*

ff

ff

ff

ff

ff > *pp*

ff

ff

ff > *pp*

ff

ff

ff > *pp*

ff

ff

ff

ff

ff

ff

traï je Pai ju-ré je me bat - traï je me bät-traï je Pai ju ré je Pai ju - ré je me bat -
 gré il veut se battre il Pa ju - ré il veut se battre il Pa ju ré il veut se battre il Pa ju -

240. S.

Andante sostenuto. (♩ = 72)

Haut.

Cl.

1^{er} Cor.

B^{us}

Tromb.

vns *pp*

pp

pp

ten - dre dans ce bois de sa pins sous cet-te vou-te som - - bre.

pp Piz.

Haut.

Cors.

B^{us}

vns

qui couvre la mon-tagne et s'étend près de nous nous n'aurons pour té-moins que le silence et

Cres.

Cres.

Cres.

Fl.

Hautb.

Cl.

B^{ous}

V^{ons}

V^{lle et C.B.}

Arco

doux. Dieu, soutiens mon courage et chasse comme une ombre du bien que j'ai perdu le souvenir si

nous n'aurons pour témoins que le silence et l'ombre mais ne vas pas manquer à notre rendez-

Hautb.

Cl.

B^{ous}

V^{ons}

Solo

pp

Solo

pp

pp

doux du bien que j'ai perdu le souvenir si doux le souvenir si doux si

vous mais ne vas pas manquer à notre rendez vous à no - - - - - tre rendez-

Allegro. (♩ = 88)

Tromp.

1^{er} et 2^d Cor.

Violons

Violoncelles

Basses

Chœur

Chœur

pp a Tempo. Solo

a Tempo. *pp*

Ral - - - - -

a Tempo.

Ral - - - - -

a Tempo.

Ral - - - - -

a Tempo.

a Tempo. *pp*

oui de Pa

pp

oui de Pa

tends je fat-tends

Ral - - - - -

a Tempo.

Tromp.

Cors.

Violons

Violoncelles

Basses

Chœur

Chœur

pp

mour et de la gloi - - - re le feu suc - cède à ma fra - yeur et de - sor - mais je ne veu

mour et de la gloi - - - re que le feu rè - gne dans ton cœur rappè - le toi que la vie

Soli.

pp Cres.

pp Cres.

Cres.

Cres.

Cres.

Cres.

p Cres.

p Cres.

Cres.

Cres.

Cres.

Cres.

croi-re que le cou-ra-ge — que l'honneur — oui désormais — je ne veux croi-re que le cou-ra-ge et que l'hon-

toi-re — sourit tou-jours à — la va-leur — rappel-le toi — que la vic-toi-re sourit tou-jours à la va-

//

//

//

//

//

//

Cres.

Colla voce.
mf

Colla voce.
mf

Colla voce.
f

Colla voce.
ff

Colla voce.
ff

Colla voce.
ff

neur

Plus lent.

leur quand l'amour nous ap-pel-le tous deux au champ d'hon-neur ex-pi-rer pour sa belle est encor du bon-

ff Colla voce

mour et de la gloi- - - re le feu suc-cède à ma fra-yeur et dé-sor-mais je ne veux
mour et de la gloi- - - re que le feu rè - gne dans ton cœurappel-le toi que la vie

quand son-nera la de-mi-e pour la gloi- - reet mon a- mi-e oui dé-sor-mais je ne veux
 ra la de- mi- e pour la gloi- - reet ton a- mi-e rap-pel-le toi que la vie - -

eur et que l'honneur
 leur à la va leur

divisés.
 divisés.
 Divisés.

Handwritten initials or signature.

Il faut que j'aille à son baldaire pour voir l'air et
après des que j'ai obtenu (à l'issue).

ROMANCE.

(80 = ♩) Solo.

Clarinettes en si.

1^{er} et 2^d Cors en mi b.

3^e Cor en si haut.

4^e Cor en si bas.

Bassons.

Cloche.

Violons.

Altos.

BETLY.

DANIEL.

Violoncelles.

Contre-Basse.

lle-ri - e je pars pour un climat lointain qu'une fois au moins d'une a - mi - e ma main puisse presser la

V. et C-B.

Cl. Solo.

4^e Cor. Solo.

pp

B^{ns} pp

Betty.

Si je re-fu-se il va par-tir al-

main qu'en sortant de cette de-meu-re j'em-por-te ce doux souve-nir

Cl.

1^{er} et 2^d Cors

3^e Cor. Solo.

4^e Cor. Solo.

B^{ns} ral.

pp

ral.

lons al-lons il faut lui faire oublier l'heure al-lons al-lons il faut lui faire oublier

Cl. Solo.

1^{er} et 2^d Cors.

3^e Cor. Solo.

4^e Cor.

B^{us} Solo.

I-heu - re.

A - dieu Betly vous que j'a - do-re vous

V^{lle} C^{ue} la C-B. // // // // // //

C-B.

4. Cor. Solo. *pp*

mes premiers mes seuls a - mours peut être un destin que j'i - gno - re va nous séparer pour tou - jours loin

Cl.
4. Cor.
B^{ms} *pp*

Betty.

de vous s'il faut que je meu - re un bai - ser a - vant de mourir.

Si je re - fu - se il va par

(très court)

(Bettly, oui sans doute.)

Lui: J'en ai fait à moi au monde
est garçon comme moi et un garçon à
qu'on ca s'ent'ah! s'il était marié j'en s'is pas
un homme marié est utile à sa femme et à tout
les STRIA FINAL.

209

Moderato. (♩ = 104)

Petite Flûte.

Flûte.

Hautbois.

Clarinettes.

Trompettes.
en Ut.

Cors en Ut.

Cors en Sol.

Bassons.

Trombone.

Tambour.

Grosse caisse.

Violons.
pp

Altos.
pp

BETLY.

DANIEL.

MAX.

1^{er} Dessus.

Tenore.

Basses.

Violoncelle.
pp

Contre-basse.

CHOEUR.

Sou -

vous

Daniel.

tiens mon bras Dieu que j'implore vengeance l'amour et l'amitié

Fl.

Solo.

Cors

Bons

vous

ce fer qui va briller en core ne peut être mieux employé

This system continues the musical score. It includes parts for Flute (Fl.), Horns (Cors), and Bassoons (Bons). A 'Solo.' marking is placed above the Flute part. The vocal line for 'vous' continues with the lyrics: 'ce fer qui va briller en core ne peut être mieux employé'. The piano accompaniment continues with similar rhythmic patterns. Dynamics markings like 'pp' (pianissimo) are present.

Haut.

Cors.

Bons

vous

Max.

non vraiment dif-fé-rens en-co-re qu'entre nous tout soit ou-bli-é

V. et C. B. tou-

jours je res-pecte et j'ho-no-re les jours d'un homme ma-ri-é

qui moi ser-gent moi ma-ri-

(Parlé)

Von

Betty. (parlé)

di-tes que oui je l'or-donne

é c'est vrai c'est vrai je l'a-vais oubli-é

et pour-quoi le ca-

Veuille et C.B.

Von

plus d'u-ne rai-son l'y for-çait des rai-sons de fa-mil-le au

cher ce mys-tè-re mé-ton-ne

Von

(parlé)

tant que de for-tu-ne

(parlé) quoi sa fem-me

ma fem-me

c'est dif-fé-rent mais a-lors dites moi donc qu'elle est sa fem-me

mais il

Hautb. *cres* *animé*
All.^o animé
 V^{on} *cres* *animé*
cres *animé*
cres
 et pour-quoi ma fem-me ma fem-me
 faut qu'il en ait u - - ne et je tiens à la voir je veux la voir je veux la

V^{celle} et C.B.
cres

G^{de} Fl.
 Hautb.
 Cl.
 Cors. Solo. *ppp*
ff *pizz:* *arco.*
ppp
ppp
 (l'interrompant)
 et bien c'est moi si-len-ce si-leu-ce di-tes comme moi car c'est pour
 ma femme ô ciel
 voir
ppp
 V^{celle}
 C.B. *pizz:*

Metr: 138

C^{rs} en sol.

V^{on}

arco.

vous sau-ver la vi-e que je vous nom-me mon é-poux di-tes com-me moi je vous pri-e mais c'est pour

G^{de} Fl:

Hautb:

C^{rs} en sol.

pp

pp

ri-re en-ten-dez - vous di-tes com-me moi je vous pri-e mais c'est pour

arco.

e mais c'est pour ri-re en-ten-dez - vous en-ten - dez - vous di - tes com-
 me sau - ver la vi - - e qu'el - le me don-ne un nom si doux mais ce n'est
 en-cor con - tre nous de ré - sis - ter je la dé - fie il fau-dra qu'il soit son é - poux qu'il

Dynamics: *cres*, *ff*

Lyrics:

vous
 mais c'est pour ri-re enten-dez-vous
 je ne suis pas son é-poux
 poux je ne suis pas son é-poux
 poux à fait tout à fait son é-poux

Hautb: plus lent avec la voix.

Cl: Col H.B. // // // // // // //

Cors. // // // // // // //

B^{ns} // // // // // // //

plus lent avec la voix.

Col 1^o // // // // // // //

(un peu plus lent) répondez lui

sa-lut a-lors à mon-sieur à ma-da-me hein! quel est ce ton

pp pizz: pizz: pizz: pizz: pizz: pizz: pizz:

a tempo.

G^{de} Fl: Solo.

C^{es} en ut. pp

B^{ns}

lors-que l'on est é-poux et fem-me on se tu

Solo.

Fl: *pp*

C^{es} en ut.

B^{ns}

Fl: *pp*

quoy la tu - to - yer

allons donc pourquoi

si tu le veux

toye et sans la - çons

Fl:

C^{es} en ut.

B^{ns}

Fl:

non

c'est toi qui le veux toi ce mot char-me mon â - me

mais

mais il me

Fl:

C^{rs} en ut.

B^{ns}

sem - ble qu'u - ne lem - me peut bien em - bras - ser son ma -

Fl:

Hautb:

pp

f

Cors

pp

arco.

arco.

arco.

oh! e'est trop fort oh! e'est trop fort aus - si qu'ai-je enten -

240. s .

Hautb:
B^{ns}

pp
pp
pp

non vrai-ment et s'il faut vous
du de quelque tra-me se rai-je la dupe au-jour-d'hui

pp

G^{de} Fl:
Cl:
C^{es} en sol.
le prouver i-ci

Solo.
Solo.
Solo.
pizz:

ppp
ppp
ppp
ppp

rall - - - - -
rall - - - - -
rall - - - - -
rall - - - - -

a tempo.
a tempo.
a tempo.
a tempo.

(elle l'embrasse)
ah! c'est pour

ppp
ppp

C^{es} en sol.

V^{on}

arco.

pizz:

vous sau-ver la vi-e qu'i-ci je vous trai-te en é-poux mais n'y cro-yez pas je vous pri-e car c'est pour

G^{de} Fl:

Hautb:

C^{es} en sol.

pp

arco.

ri-re en-ten-dez vous mais n'y cro-yez pas je vous pri-e car c'est pour

Violin I

Violin II

Viola

Violoncello

Solo.

pp

ppp

pp

pizz:

Col. V^{ce}lle

ri re en ten dez vous mais c'est pour ri re en ten dez vous car c'est pour vous sau ver la vi

eh quoi c'est donc pour

eh quoi vrai ment sa pru - de ri - e se defend

e qu'i - ci je vous trai - te en é - poux en é - poux mais n'y cro -
 me sau - ver la vi - - e qu'el - le accor - de un bai - ser si doux mais ce n'est
 en - cor con - tre nous de ré - sis - ter je la de - fie il lau - dra qu'il soit son é - poux qu'il

yez pas je vous prie car c'est pour ri-re enten-dez-vous, oui c'est pour ri-re enten-dez vous oui c'est pour ri-re enten-dez

qu'u-ne rail - le - rie et je ne suis pas son é - poux non je ne suis pas son é - poux non je ne suis pas son é -

soit tout à fait son é - poux il fau - dra qu'il soit sont é -

arco Col V^{ce}lle //

Lyrics:
 vous mais cet pour ri-re enten-dez - vous
 poux je ne suis pas son e - poux
 poux tout à fait tout à fait son é - poux

Cl: Solo.

C^{es} en ut. Solo.

B^{es} Solo.

et mainte - nant du moins je le sup - po - se de notre hymen vous ne dou te rez plus

ce la ne sul fit

Veelle et C.B.

pp

G^{de} Fl:

Hautb:

Cl: Solo.

B^{es} Solo.

ô ciel ô ciel

ô ciel ô ciel

pas non vrai - ment et pour cau - se oui j'é - xi - ge autre

f *pp* *pp* *pp*

G^{de} Fl:

Cl:

B^{us}

battu.

cho - se il doit a - voir des pa - piers des con - trats que sais - je il me l'a

Cl:

B^{us}

rien n'est plus ve - ri - ta - ble je les ai là

dit je veux le voir qu'on me l'a

Solo.

Fl: *pp*

Cl:

(à Betty) porte al - lez al - lez ciel plus d'es - poir

Cl:

B^{ns}:

il ne l'est pas ô sort in - for - tu - je sau - rai bien s'il est va - la - ble

Fl: *8^a*

Cl:

B^{us}

né c'est de moi seul hé - las qu'il est si - gné (Grossissant la voix) je con - nai -

G.^{de} Fl: *loco.*

Haut: *Solo.*

Cl:

B^{us}

traï mor-bleu si l'on m'a - bu - se en le vo - yant il va dé - couvrir no - tre ru - se je n'ai

arco. Col - V^{celle}

240 . s . arco.

avec la voix

V^{on}

plus qu'a mou - rir pour moi tout est fi - ni

V^{celle} C. B.

c'est bien signé Da - niel plus bas signé Bet -

(parlé)

a tempo.

V^{on}

ah ce n'est qu'une ru - - se

ô ciel

ly

pizz:

V^{on}

le con - trat ne vaut rien ce - lui dont je dé - pend mon frè - - re ne l'a pas encor si -

Col V^{celle} // //

gné
 que vois-je? max ser-gent son
 tu meus tu mens te-nez te-nez mes en-fans c'est moi ton frere ton

Solo suivez la voix

Solo suivez la voix

Solo suivez la voix

Solo suivez la voix

frè - - - - re

mon frè - re

frè - - - - re

(plus lent)

qui vous trompait tous deux pour vous for-cer d'être heu-

All^o mosso. Metr: 208

Lyrics:
 non ce n'est pas une erreur qui m'a - bu - se c'est un frè - re qui nous ché - rit
 non ce n'est pas une erreur qui m'a - bu - se c'est un frè - re qui nous ché - rit
 reux non ce n'est pas une erreur qui l'a bu - - se

Performance markings:
 Solo. pp
 Solo. pp
 Solo. pp
 pp
 pp
 pp
 pp
 pp
 pp
 pp

que no-tre a-mour par-don - ne cet - te ru - - se à l'a - mi - tié qui nous u - nit
 que no-tre a-mour par-don - ne cet - te ru - - se à l'a - mi - tié qui nous u - nit
 c'est un frè - - re qui vous ché - - rit

Cl.
pp

pp
Cors.

pp
Bⁿ

pp

que votre a - mour par - don - ne une ruse à l'a - mi - tié qui vous u - nit

Cl.

Cors.

Bⁿ

que vo - tre a - mour par - don - ne u - ne ru - se à l'a - mi - tié qui vous u -

à l'a - mi - tié qui nous u - nit qui

à l'a - mi - tié qui nous u - nit qui

nit à l'a - mi - tié à l'a - mi - tié qui vous u - nit qui

qui nous u - - nit

qui nous u - - nit

qui vous u - - nit

loco

Col P. Fl.

Même mouvement.

The score is arranged in systems. The first system includes a vocal line and piano accompaniment. The second system features a vocal line with the lyrics "ce ma - tin de moi vous vou - liez" and piano accompaniment. The third system includes a vocal line with the lyrics "ô ciel que veut - il di - - re ô ciel que veut - il di - re" and piano accompaniment.

a Tempo.

ri-re et ce soir moi je me ris de vous. a Tempo.

et vous mes ca-ma-ra-des ve-nez buvez ra-za-des et

Musical score for the first system. It includes a vocal line for "vous" and a piano accompaniment. The piano part features a prominent bass line with a melodic flourish. The lyrics are: "re-pre-nons soudain notre jo-yeux re-frain." followed by "Vi-ve le vin l'a-".

Musical score for the second system. The piano accompaniment continues with a steady rhythmic pattern. The lyrics are: "mour et les com-bats a-mants guerriers voi-là voi-là nos plai-sirs i-ci bas".

Musical score for the third system. The piano accompaniment concludes with a final cadence. The lyrics are: "vi-ve le vin l'a-mour et les com-bats voi-là voi-là le re-frain des sol-".

pp^s Cors.
pp^{amb.}

pp^s

pp^s heureux é - poux bé - - - nissons tour à tour l'hymen l'hymen et l'a -
pp^s heureux é - poux bé - - - nissons tour à tour l'hymen l'hymen et l'a -
dats heu - reux é - poux bé - nis sez tour à tour l'hy - men l'hy - men l'es - pérance et l'a -

Soli.
Cl.
3^e et 4^e Cors.
B^{us} 1^{er} Cor.
pp

Cres - - -
Cres - - -
Cres - - -
Cres - - -
Cres - - -
Cres - - -
Cres - - -
Cres - - -

mour amis bénissons tour à tour l'hymen l'es - pérance et l'amour amis bé - nissons tour à tour l'hymen l'es - pérance et l'a -
mour amis bénissons tour à tour l'hymen l'es - pérance et l'amour amis bé - nissons tour à tour l'hymen l'es - pérance et l'a -
mour l'hy - men l'es - pé - ran - - - ce et l'a - - - amour l'hy - men l'es - pé - ran - - - ce et l'a -

vi-ve le vin l'a-mour et les com-bats amants guer-riers voi-là voi-là nos plai-sirs i-ci

vi-ve le vin l'a-mour et les com-bats amants guer-riers voi-là voi-là nos plai-sirs i-ci

vi-ve le vin l'a-mour et les com-bats voi - - là oui voi-là nos plai-sirs i-ci

8^a

bas voi - la nos plai - sirs nos plai - sirs i - ci bas

bas voi - la nos plai - sirs nos plai - sirs i - ci bas

bas voi - la nos plai - sirs nos plai - sirs i - ci bas

C^{me} la C. B.

